

제2024-5-1
2024. 5. 1.(수)

국 동 회 보

【시 정 지 표】

- | | | | | | | |
|----------|--------|---------|-------|-------|------|------|
| 1. 소인문해기 | 통재문화향후 | 화육예술관광변 | 합성복휴선 | 열산지향도 | 린도도도 | 시도도도 |
|----------|--------|---------|-------|-------|------|------|

■ 발행인 : 국동장

■ 발행처 : 여수시 국동주민센터

☎659-1435

남해안 거점도시 **미항여수**



『청렴 여수, 바른 시정』 시민과 함께 합니다.

여수시청 직원은 어떠한 부정청탁이나 금품 또는 향응, 편의 제공을 받지 않으며, 만약 금품이나 향응, 편의 제공을 요구할 경우 이를 거부하고 신고(신고센터 ☎659-3061)할 권리가 있습니다.

또한 여수시청 직원에게 부정청탁을 하거나, 금품 또는 향응, 편의를 제공할 경우 청탁금지법에 따라 처벌받을 수 있음을 알려드립니다.

목 차

행정민원팀

1. 제58회 여수 거북선축제 개최 홍보	1
2. 2024년 소규모어가 직불제 신청 안내	1
3. 2024년 어선원 직불제 신청 안내	2
4. 2024년 탄소중립포인트[에너지]가입 홍보	2
5. 「전남 행복여행활동 지원사업」 참가자 모집 안내	3
6. 여수시 보건소 일반 진료일 변경 안내	3
7. 대형폐기물 배출방법 안내	4

▣ 협조 사항	5
▣ 2024년 5월 두 번째 통장회의 일정 안내.....	5

맞춤형복지팀

1. 기초연금 미신청 · 미지급 · 책정제외자 신청 안내	6
2. 2024년 저소득층 에너지효율개선사업(난방) 홍보	6
3. 자산형성지원사업 [청년내일저축계좌] 가입자 모집 안내	7
4. 자산형성지원사업 [희망저축계좌Ⅱ] 가입자 모집 안내	7
5. 찾아가는 보건복지 경로당 건강프로그램 운영 홍보	8
6. 국동지역사회보장협의체 연합모금사업 행복천사 홍보.....	9
7. 「힘겨울땐 ☎120 우리곁엔 우리동네 복지기동대」 홍보.....	11

▣ 불임자료	12
▣ 복지위기가구 발굴 안내문	15
▣ 부정부패 행위 신고 및 공익 제도 안내	16
▣ 직원 현황 및 연락망	17

2024년 5월 첫 번째 통장 회의

회의개요

- 일 시: 2024. 5. 1.(수), 14:00
- 장 소: 동주민센터 회의실(2층)
- 참 여: 31 (통장 27, 직원 4)
- 주요내용: 주요 언론, 시정 및 동정 홍보 등
 - ▶ 시정 및 동정 홍보: 행정민원팀, 맞춤형복지팀
 - ▶ 통장(주민) 건의사항 처리결과 현황 및 논의
 - ▶ 2024년 찾아가는 올바른 재활용품 분리배출 교육

진행순서

시 간			내 용	비 고
부터	까지	소요		
14:00	14:01	1'	▶ 서명부 등록	통장
14:01	14:02	1'	▶ 개회 및 국민의례	행정민원팀장
14:02	14:30	28'	▶ 시정 및 동정 홍보	행정민원팀장, 맞춤형복지팀장
14:30	14:34	4'	▶ 인사말씀	동장, 협의회장
14:34	14:44	10'	▶ 통장(주민) 건의사항 처리결과 보고 및 논의	참석자
14:44	14:45	1'	▶ 폐 회	행정민원팀장
14:45	15:25	40'	▶ 2024년 찾아가는 올바른 재활용품 분리배출 교육	박양선 강사

1 제58회 여수 거북선축제 개최 홍보

/ 이채원 659-1433

○ 개 요

- 기 간 : 2024. 5. 3.(금) ~ 5. 6.(월) [4일간]
※ 선소 일원 : 5. 4. ~ 5. 6. [3일간]
- 장 소 : 이순신광장 및 선소 일원
- 주 제 : “이순신의 결심, 그리고 출정!”
- 주요행사 : 출정식, 해군 의장대군악대 퍼레이드, 통제영길놀이, 개막식, 전라좌수군 전통 무예시범, 각종 공연 및 체험행사 등

※ 통제영길놀이 : 5. 3.(금) 17:30 ~ 20:20

(부분통제) 17:30 ~ 18:00, (완전통제) 18:00 ~ 20:20

- 진남초 ⇄ 시민회관 ⇄ 서교동로터리 ⇄ 중앙동로터리 ⇄ 중앙동주민센터 → 종화사거리
- 여수등기소 앞 ⇄ 진남관 ⇄ 중앙동로터리
- 여수연안여객선터미널 주차장 입구 ⇄ 이순신광장 전라좌수영거북선 ⇄ 중앙동주민센터

↳ 상가 및 시장 상인 등 생업 차량만 부분 통행 실시(18:00 이후 완전 통제로 차량 출입 제한)

○ 문의사항 : 문화예술과 배현진(☎ 061-659-4743)

[붙임 1] 거북선 축제 관련 방송안 1부

2 2024년 소규모어가 직불제 신청

/ 장원석 659-1963

○ 신청기간 : 2024. 5. 7.(월) ~ 2024. 6. 28.(금)

○ 신청대상 : 「수산업·어촌 공약가능 증진을 위한 직접지불제도 운영에 관한 법률」 제18조의 2 및 해양수산부 ‘24년 소규모어가 직불제 사업 지침

○ 지원내용 : 어가당 연간 130만원

○ 신청대상

- 2023년도 기준 수산물 연간 판매액 120만 원 이상이거나, 1년 중 60일 이상 어업에 종사할 것
- 어가 내 모든 구성원 어선 총톤수가 5톤 미만일 것
- 어가 내 모든 구성원 2023년도 기준 어업 총수입 1억 5천만 원 미만
- 농업 직불금, 조건불리, 소규모어가 등 직불제 중복 신청 불가

○ 신청방법 : 주소지 관할 주민센터 방문 신청

○ 필요서류 : 등본, 가족관계, 면허증, 허가증, 신고필증, 수협위판 판매실적(연간 120만 원 이상), 어업경영체 등록 확인서, 종합소득금액 증명서류, 통장 사본 등

3 2024년 어선원 직불제 신청

/ 장원석 659-1963

- 신청기간 : 2024. 5. 7.(월) ~ 2024. 6. 28.(금)
- 신청대상 : 「수산업법」 제40조에 따른 근해, 연안, 구획 어업 허가를 받은 어선 또는 「내수면어업법」 제9조 제1항 각호의 어업허가를 받은 어선에서 6개월이상 고용계약이 있거나 승전기록이 있는 어선원
- 지원내용 : 어선원 당 연간 130만원

☒ 신청제외

- 어선소유자, 배우자 및 직계존비속이 다른 직불금 수령한 경우
- 승선일수 6개월 미만 또는 외국인 선원
- 어업 외 종합소득금액 직전년도 2천만원 이상
- 세대 내 모든 구성원 4,500만원 이상
- 농업 직불금, 조건불리, 소규모어가 직불제 중복 신청 불가

- 신청방법 : 선적항 관할 주민센터 방문 (월호, 국동, 대교)

*어선원 직불제는 월호, 국동, 대교 모두 가능하니 분산 요청

- 필요서류 : 등본, 가족관계증명서, 어선원 승선사실확인서, 선박 출항·입항신고사실확인서(6개월 미만 시 고용계약서) 또는 선원승선신고사실확인서, 통장사본, 선적증서 또는 어선원부 등

4 2024년 탄소중립포인트[에너지] 가입 홍보 / 이채원 659-1433

탄소중립포인트제란? 전기·상수도·도시가스의 사용량 절감 실적에 따라 인센티브를 지급하는 제도

- 참여대상 : 가정의 세대주(세대구성원) 또는 상업시설 등의 실제 사용자
- 참여방법 : 탄소중립포인트제(에너지) 누리집(<https://cpoint.or.kr>)에서 회원가입 후 신청 또는 주민센터 방문 신청
- 참여혜택 : 과거 1~2년간 월별 평균 사용량과 현재 사용량을 비교하여 절감비율에 따라 연간 최대 10만원까지 인센티브 지급

※ 6, 12월 지급

5 「전남 행복여행활동 지원사업」 여행참가자 모집 / 장원석 659-1963

관광의 기회가 적은 취약계층의 관광기본권과 행복추구권을 보장하고 지역관광을 활성화하고자 하오니 많은 홍보 바람

○ 신청기간: 2024. 4. 29.(월) ~ 5. 14.(화)

○ 신청대상: 공고일 기준 여수 거주 만 6세 이상 관광취약계층

- 기초생활수급자 · 차상위계층 · 한부모가족 · 장애인* 등

*장애인 : 지체, 시각, 발달, 청각장애인 중 기초생활수급자 및 차상위계층 해당자

○ 지원내용: 전남 도내 위주 당일 여행상품(1인당 16만원 이내) 지원

- 여행상품을 제공하는 것이며 현금이나 쿠폰을 지원하는 것이 아님

- 거동 불편 장애인의 경우 동행 1인까지 추가 지원(160천원 이내)

- 대상자 중 70세 이상 고령자의 경우 동행 1인까지 추가 지원(160천원 이내)

○ 신청방법: 주소지 관할 읍·면·동 주민센터 방문 신청

- 신청서 제출시 여행일정 변경 불가

6 여수시 보건소 일반 진료일 변경 안내 / 정유빈 659-1445

○ 진료일정

구 분	진료과	월	화	수	목	금
보건소 (학동)	일반진료	진료	진료	진료	-	진료
	한의원진료	정상진료 (매주 화, 금요일 13:30 ~ 17:30 순회 출장 진료)				
중부 보건지소 (여서동)	일반진료	진료	진료	-	진료	-
	한의원진료	정상진료 (매주 화요일 13:30 ~ 17:30 순회 출장 진료)				

○ 안내사항 : 일반진료 의사 부재 시 다음 업무 중단

- 일반진료, 물리치료, 임상병리 각종 검사, X-ray

- 일반건강검진, 예방접종

- 제증명 : 건강진단서, 건강진단결과서(구 보건증), 운전면허적성검사 등

○ 시행일자 : 2024. 4. 15.(월)

○ 문의사항 : 보건소(☎061-683-4000), 중부보건지소(☎061-659-4354)

대형폐기물란? 종량제 봉투에 담기 어려운 폐기물

○ 배출방법

- 수 거 일 : 화, 목요일
- 배출시간 : 수거 전날 일몰 후 ~ 일출 전
- 배 출 지 : 공용 쓰레기 집하장 또는 잘 보이는 곳(집 앞)

※ 낙엽, 오염된 비닐류는 종량제 봉투 사용(깨진 유리, 도자기류만 마대사용 + 스티커부착)

☞ 규격에 맞는 스티커 부착 후 ☎644-6800 콜센터 접수

▣ 협조 사항

/ 김다현 659-1435

- 관내에서 발생한 각종 사건·사고, 마을행사, 애경사, 미담수범사례 등 지역 동향을 신속 파악, 보고 협조
- 육하원칙에 따라 서면, 전화, SNS(문자, 카톡 단톡방) 등을 이용하여 가장 편리한 방법으로 신속 보고 ※ 가급적 관련 사진 첨부

▣ 2024년 5월 두 번째 통장회의 일정 안내 / 김다현 659-1435

- 일 시 : 2024. 5. 22. (수) 14:00
- 장 소 : 국동주민센터 회의실(2층)



맞춤형복지팀

1 기초연금 미신청, 미지급, 책정제외자 신청 안내 / 김남익 659-1438

노후 보장과 복지 향상을 위해 만 65세 이상의 어르신에게 일정 금액을 지급하는 제도로, 미신청·기준부적합 등으로 현재까지 수급을 받지 못하는 어르신을 발굴 및 신청 독려

○ 신청대상

- 만 65세 이상(1959년 3월생 이전) / 소득인정액이 선정기준액 이하인 자
- ※ 소득인정액 : 현재의 소득, 재산(일반·금융) 등으로 산정하는 기준액

구 분	단독가구	부부가구
선정기준액	2,130,000원	3,408,000원

○ 신청기간 : 연중수시, 신청주의(신청한 달부터 지급)

※ 예시 : 1959년 1월생 기준(2024년 1월부터 급여자격 있음)

	신청 월	급여 지급
2~3개월 후 적합판정 시	1월	1월 급여부터 소급
	2월	2월 급여부터 소급(1월급여 미지급)

○ 지원내용 : 개인 및 가구별 차등지급 (1인당 월 최고 33만원 지급)

○ 신청방법 : 신분증, 통장, 전·월세계약서 지참 후 주민센터 방문

2 2024년 저소득층 에너지효율개선사업(난방) 홍보 / 조연정 659-1898

저소득층에게 **단열·창호·보일러** 등을 지원하여 동·하절기 에너지 사용환경 개선 및 에너지 복지 향상 도모

○ 신청기간 : 2024. 4. 18.(목) ~ 종료시

○ 지원대상 및 순위(지역별 배분물량 신청자 중 우선순위에 따라 지원)

①국민기초생활수급자 ②차상위계층 ③복지사각지대 저소득가구 중 지자체장 추천가구

○ 지원품목 : 벽체 단열공사, 창호(창문 등), 노후 보일러 교체

○ 신청방식 : 주민센터 방문하여 신청서 및 구비서류 제출

☒ 지원불가가구

- 주거급여 '자가'대상자 - 공공임대주택 거주 가구
- 최근 2년 이내 동사업 지원 대상자

3 자산형성지원사업[청년내일저축계좌] 가입자 모집 안내 / 김경화 659-1439

자활에 필요한 자산을 형성할 수 있도록 재정적으로 지원하고 필요한 교육을 실시하는 제도로, 저소득층 근로자에게 장려금을 매칭 지원하여 탈빈곤 및 자립을 도모하고자 함

- 가입대상 : 기준중위소득 100% 이하 취·창업 청년
- 모집기간 : 2024. 5. 1.(수) ~ 5. 21.(화)
- 저축단위 : 월 10~50만원
- 지원조건 : 3년간 근로활동, 매월 저축, 자립역량교육 이수, 자금사용계획서 제출
- 지원내용

구분	차상위 이하	차상위 초과
가구소득	기준 중위소득 50% 이하	기준 중위소득 50% 초과 ~ 100% 이하
연령	만 15세 이상 ~ 만 39세 이하	만 19세 이상 ~ 만 34세 이하
근로기준	월 10만원 이상 근로·사업소득	월 50만원 초과 ~ 월 230만원 이하
지원내용	본인적립금 매월 10만원 + 월 근로소득장려금 30만원 + 이자 + 정책대상별 추가지원금	본인적립금 매월 10만원 + 월 근로소득장려금 10만원 + 이자 + 정책대상별 추가지원금

- 소득기준 (단위 : 원)

선정기준	1인	2인	3인	4인	5인
기준중위소득50%	1,114,222	1,841,305	2,357,328	2,864,956	3,347,867
기준중위소득100%	2,228,445	3,682,609	4,714,657	5,729,913	6,695,735

- 신청방법 : 주소지 읍면동 주민센터 방문 및 온라인(복지로) 신청
※ 근로활동 및 소득신고서 관련 증빙서류 지참(재직증명서, 사업지등록증 및 사업활동 증빙서류)

4 자산형성지원사업[희망저축계좌II] 가입자 모집 안내 / 김경화 659-1439

- 가입대상 : 근로·사업소득이 있는 주거·교육급여 수급자 및 차상위계층
※ 자활근로자 가입 가능
- 모집기간 : 2024. 5. 1.(수) ~ 5. 20.(월)
- 저축단위 : 월 10~50만원
- 지원조건 : 3년간 근로활동 및 매월 본인 저축액 납입
- 지원내용 : 본인적립금+월 근로소득장려금(10만원)+이자+정책대상별 추가지원금
- 신청방법 : 읍면동 주민센터 방문신청
※ 근로활동 및 소득신고서 관련 증빙서류 지참(재직증명서, 사업지등록증 및 사업활동 증빙서류)

5 찾아가는 보건복지 경로당 건강프로그램 운영 홍보 / 김혜미 659-1436

관내 경로당을 대상으로 찾아가는 보건복지 경로당 건강프로그램을 운영하여 어르신들의 건강에 대한 관심을 높이고 자기건강관리능력을 향상시켜 건강한 노후 생활에 기여하고자 함.

- 기 간 : 2024. 5. ~ 12.
- 운영인원 : 7명 / 맞춤형복지팀장, 맞춤형복지팀원 6명
- 대 상 : 경로당 18개소
- 내 용
 - 건강관리 교육 제공 및 신체 계측(혈압·당뇨)에 따른 건강상담 실시
 - 치매예방 건강박수 및 치매예방교구(퍼즐)를 통한 인지자극활동
 - 치매 인지선별검사(CIST) 시행 및 치매안심센터 2차 진단검사 의뢰
 - 찾아가는 보건복지 상담 및 복지제도 안내·서비스 연계
 - 필요시 보건소 사업별 부서 연계
 - 홍보물품(파스 등) 제공

[보건소 사업별 연계 부서]

■ 치매검사·치료지원: 보건사업과, 치매안심센터	■ 방문건강관리: 보건사업과
■ 정신질환·우울증 등: 건강증진과, 정신건강복지센터	■ 재가암관리: 보건사업과
■ 금연상담 및 교육: 건강증진과	■ 알코올 중독: 건강증진과, 중독관리통합지원센터
	■ 고혈압·당뇨 교육: 건강증진과

- 기대효과
 - 건강교육을 통한 능동적 자기건강관리 실현 및 건강습관 개선
 - 노인 건강관리 중요성 인식 제고로 국동 지역사회 건강수준 향상
- 협조사항
 - 경로당 방문 일정 등 노인회장 사전 협의

6 국동지역사회보장협의체 연합모금사업 행복천사 홍보 / 이길순 659-1434

전남사회복지공동모금회에 정기적 일정 금액 이상 기부 업체 발굴, 착한 가게 “행복천사” 현판을 증정하여 지역주민들에게 지역업체를 홍보하고 지역 내 기부 문화를 확산시키고 나눔을 실천하는 지역사회보장 증진

- 신청기간 : 연중 수시
- 신청방법 : 동주민센터 전화 061-659-1434 또는 방문
- 기부금액 : 월 1만원 이상 정기기부
- 입금계좌 : 농협, 301-0194-0667-01
- 예 금 주 : 전남사회복지공동모금회
- 사 용 처 : 전액 저소득층(취약계층) 복지 사업비
- 현판식 추진실적 : 15개소
 - 현판식 완료 : 내조국봉산점 외 11개소
 - 추후 일괄 현판식 예정 : 서울건업 외 2개소
- ※ 기부금 세액 공제 혜택

〈‘24. 연합모금사업 추진사업〉

- 2024년도 연합모금사업 추진 사업
- 2024년 연합모금 「The Dream 나눔캠페인」 사업 : 15,668천원
 - 아동 현장체험 지원사업 7,000천원
 - 함께 나누는 긴급구호비 지원사업 3,000천원
 - 행복플러스 김장김치 나눔 지원사업 4,868천원
 - 행복천사 현판 증정 사업 800천원

[붙임 2] 정기기부 약정서

[붙임 3] 행복천사 현판

□ 행복천사 나눔 기부 업체 현판식 등 현황

순번	업체명	대표	주소	비고
1	내조국봉산점	송효임	봉산1로 42	현판식완료
2	태람숯소	강기원	신월로 690	〃
3	서희스타마트	이오남	신월로 655	〃
4	제이마트	장세철	신월로 709	〃
5	구봉새마을금고	오후림	신월로 668	〃
6	지리산산채정식	임선애	국포1로 84, 1층	〃
7	청운갈비	양성호	신월로 638	〃
8	김밥나라(국동)	김예린	신월로 644	〃
9	미다듬헤어힐	김명석 (이로순)	신월로 646	〃
10	연합상사	김옥순	어항로 52	〃
11	상호유통(투다리)	최상철	국동3길 1	〃
12	아텔라인	김영선	구봉길 75, 라인2차 상가 1층 109호	〃
13	서울건업	김선자	신월로 724-1	추후 현판식
14	유명횃집	배성아	국포1로 103	〃
15	봉산화원	서채규	어항로 15	〃

민·관 협동 ‘복지기동대’를 구성·운영하여 지역의 위기가구를 발굴하고
일상생활불편 개선과 생활안정지원을 통해 삶의 질 향상 도모

① 생활불편개선

- 신청기간 : 연중 수시
- 지원대상 : 기초생활수급자, 차상위계층, 기타 읍면동이 인정한 저소득가구
- 지원내용 : 30만원이하 긴급수리 또는 150만원 이하 주거환경개선
- 신청방식 : 주민센터 방문하여 신청서 및 구비서류 제출

② 생활안정지원

- 신청기간 : 연중 수시
- 지원대상 : 긴급복지지원법상 지원 제외자로 소득·재산 기준이내
※(소득) 기준중위소득 100%이내, (금융) 10백만원 이하, (재산) 152백만원 이하

선정기준	1인	2인	3인	4인	5인
기준중위소득 100%	2,228,445	3,682,609	4,714,657	5,729,913	6,695,735

- 지원내용 : 1인가구 40만원, 2인가구 50만원, 3인가구 60만원, 4인이상가구 70만원
- 신청방식 : 주민센터 방문하여 신청서 및 구비서류 제출

붙임자료

[붙임 1] 방송안(거북선축제 관련)

여수시 문화예술과에서 안내 말씀드립니다.

우리 시 대표축제인 제58회 여수거북선축제가 5월 3일부터 6일까지 4일간 이순신광장과 선소 일원에서 개최됩니다.

축제의 하이라이트인 ‘통제영길놀이’는 5월 3일저녁 7시부터 저녁 8시 20분까지 여수시민회관에서 출발하여 서교동로터리를 지나 중앙동로터리까지 진행됩니다.

이에 5월 3일 오후 5시부터 저녁 8시 20분까지 길놀이 구간이 전면 통제될 예정입니다.

전면 통제시간 동안 차량이동이 불가하니, 교통이 통제되기 전까지 통제영길놀이 구간에 주차된 차량은 안전한 곳으로 이동주차하여 주시면 감사하겠습니다.

또한 5월 4일 개막식 진행 중 저녁 9시10분경 약 5분간 해상 불꽃쇼가 진행될 예정이며, 행사기간동안 이순신광장 주무대에서 야간 공연이 진행될 예정임을 사전에 안내드립니다.

자세한 내용은 여수시청 홈페이지를 참고하여 주시기 바랍니다.

5월 가정의 달 연휴를 맞아 전국 제일의 호국문화축제인 제58회 여수거북선 축제에 많은 관심과 방문 부탁드립니다.

감사합니다.

[붙임 2] 국동 지역사회보장협의체 연합모금 정기기부 약정서
(여수시 국동) 연합모금 정기기부 약정서

기부자	성명 (사업자명)	주민등록번호 (사업자번호)
연락처	주소	
	E-mail	휴대폰

※ 기부금영수증 발급이 필요한 경우에 한해 주민등록번호 기재(소득세법 시행규칙 서식45의2)

일 시 (이번만)	금 액	일금	원	입 금 자	
	입금계좌	농협 301-0194-0667-01 / 사회복지공동모금회전남		입금예정일	
정 기 (계 속)	약정금액	<input type="checkbox"/> 5,000원 <input type="checkbox"/> 10,000원 <input type="checkbox"/> 30,000원 <input type="checkbox"/> 50,000원 <input type="checkbox"/> 기타(원)			
	출금계좌	<input type="checkbox"/> 은 행 명:		<input type="checkbox"/> 계좌번호:	
		<input type="checkbox"/> 예금주:		<input type="checkbox"/> 예금주와의 관계:	
	약정기간	년 월 일 부터		년 월 일 까지	
	기 부 일	<input type="checkbox"/> 10일 <input type="checkbox"/> 25일		(해당란에 v)	

【개인정보 수집 • 활용 및 제3자 제공 동의서】

사회복지공동모금회(이하 “모금회”라 함)는 「개인정보 보호법」 제15조에 의거하여 개인정보수집 및 이용에 관한 정보주체의 동의절차를 준수하며, 고지 후 수집된 정보는 모금회의 개인정보 수집 및 이용목적외의 용도로는 절대 이용·제공되지 않습니다.

기부자는 정보주체로서 개인정보의 삭제·처리정지 요구와 개인정보의 수집·이용 및 제공에 대한 동의 거부할 수 있으나, 이 경우 모금회에서 수행하는 아래의 업무와 관련된 서비스제공이 불가합니다.

가.기부금영수증의 발급, 나.소득공제를 위한 국세청 연말정산 서비스에 필요한 자료제공, 다.정기기부금의 CMS(금융결제원)연계 출금처리

1. 본인은 모금회가 「개인정보 보호법」 제15조제1항 및 제24조제1항제1호에 의거, 다음과 같이 본인의 개인정보 및 고유식별정보(이하 “개인정보”라 함)를 수집·이용하는 것에 대하여 ☒ 동의합니다. ☐ 동의하지 않습니다.

가. 개인정보의 수집·이용자(개인정보처리자) : 모금회

나. 개인정보의 수집·이용 목적 : 모금회에서 처리하는 기부금관련 업무(발급·기부내역제공 등)

다. 개인정보의 수집·이용 항목 : 개인정보 등(성명, 주민등록번호(외국인등록번호), 연락처, 주소, 전자메일주소, 계좌번호 등)

라. 개인정보의 보유 및 이용기간 : 1.주민등록번호 : 기부금 입금일을 기준으로 소득공제가 실시되는 기간동안, 2.기타 : 모금회가 정한 보존기간동안

2. 본인은 모금회가 「개인정보 보호법」 제7조제1항제1호에 의거, 다음과 같이 본인의 개인정보를 제3자에게 제공하는 것에 대하여 ☒ 동의합니다. ☐ 동의하지 않습니다.

가. 개인정보를 제공받는 자 : 기부금의 자동 출금을 위한 금융결제원 기부내역의 소득공제 확인을 위한 국세청

나. 개인정보를 제공받는 자의 이용 목적 : 정기기부금의 출금 및 기부금 소득공제 근거자료 활용

다. 제공하는 개인정보의 항목 : 위 1호 다목에 해당하는 개인정보

라. 개인정보를 제공받는 자의 보유 및 이용기간 : 주민등록번호 : 기부금 입금일을 기준으로 소득공제가 실시되는 기간동안, 기타 : 모금회가 정한 보존기간동안

3. 본인은 위 1~2호에 대해 동의를 거부할 수 있다는 안내를 받았으며 ☒, 또한 본인의 동의가 없을 때에는 모금회가 처리제공하는 일부 서비스를 받을 수 없다는 안내를 받았습니다 ☒.

본인은 본 동의서의 내용과 개인정보 수집·처리 및 제3자 제공에 관한 본인의 권리에 대하여 이해하고 서명합니다.

2024 년 월 일

기부자(명칭/성명) _____



사랑의열매
사회복지공동모금회

사회복지공동모금회 귀하



국 동



나눔과 기부를 해주시는
후원자가 있는 곳입니다.



여수시

지역사회 보장협의체



보건복지부



위험할 땐 119
힘겨울 땐 **129**

당신의 어려움을 알려주세요. 이웃의 위기를 전해주세요!



온 마을이 함께 돕겠습니다!

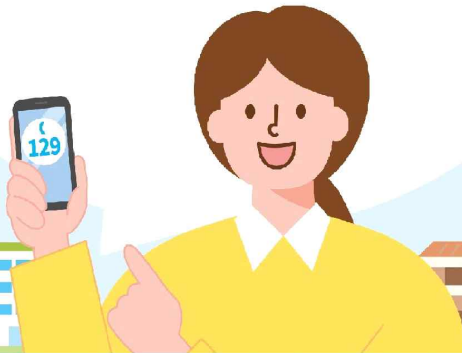

66 나와 이웃이 도움이 필요할 때 복지로에서 언제든지 도움요청하세요! 99

! 누가, 언제 도움을 요청하나요? !



소득감소, 실직, 휴·폐업, 과도한 채무 등으로
생계가 어려울 때



가족의 갑작스러운 사망으로 인해 상담이 필요할 때



거동이 불편하지만 가족·이웃의 돌봄을 받을 수
없을 때



쫓방, 고시원, 여인숙 등에 거주하며 생활의 어려움이
있을 때



중대한 질병, 장애 등 건강문제로 도움이 필요할 때

! 도움을 요청하는 방법 !



가까운 읍면동
행정복지센터 방문
(구, 주민센터)



보건복지상담센터 ☎129
누구든지 365일 24시간 나와 이웃의
도움을 요청할 수 있습니다.



복지로 홈페이지
및 모바일 앱
www.bokjiro.go.kr



* 복지로 홈페이지 접속 > 복지도움 >
도움요청 내용 접수

부정부패 행위 신고 및 공익신고 제도



부정 청탁 및 금품 등 수수 금지 안내 / 청탁금지법

누구든지 직무를 수행하는 공직자 등(공무원, 의원, 교직원, 언론인, 공직유관 단체장 및 임직원)에게 직접 또는 제 3자를 통한 부정청탁이나 금품 등을 제공해서는 안됩니다.
공직자 등이 금품 등을 요구하면 즉시 신고하여 주시기 바랍니다.

공익신고 제도 안내 / 공익신고자 보호법

국민의 건강과 안전, 환경, 소비자의 이익 및 공정한 경쟁을 침해하는 행위에 대해서는 증거 등을 첨부하여 즉시 신고하여 주시기 바랍니다.

복지·보조금 부정 신고 안내

정부의 복지정책·사업·예산 등에 따른 사회복지서비스(시설·급여·보조금·지원금 등)를 거짓 또는 부당한 방법으로 그 혜택을 보거나 목적외로 사용하는 행위자에 대해서는 즉시 신고하여 주시기 바랍니다.

⇒ 신고상담 - 국번없이 110 또는 1398, 여수시 감사담당관실 Tel.(061)659-3060~3062

⇒ 신고접수

- 인터넷 : <https://1398.acrc.go.kr>

- 팩 스 : 044-200-7972

- 우 편 : (03740) 서울시 서대문구 통일로 87 NH농협생명빌딩(동관) 1층 부패공익침해신고센터

부정부패 행위(부정청탁, 금품수수 등, 복지·보조금 부정) 신고나 공익 침해행위 신고자에게는 비밀을 보장해 드리며, 포상금 등 지급사유에 해당되면 포상금 등도 지급해 드립니다. (※ 익명신고는 허용하지 않음)



직 원 연 황 및 연 락 망

[2024. 4. 22. 현재]

성 명		직 위 (급)	전화 번호	분장업무	성 명		직 위 (급)	전화 번호	분장업무
	여복례	동장	659 -1430	동정전반		이동휘	행정 8급	659 -1441	제증명 이륜차 불법유동 광고물
	조창영	행정 민원 팀장	659 -1431	주민자치 선거		장원석	행정 9급	659 -1963	농업 안전총괄 상하수도 지역경제
	이길순	맞춤형 복지 팀장	659 -1434	경로당 지역사회 보장협의체		김다현	행정 9급	659 -1435	총무,기획 감사,체육 건설,도로
	이채원	행정 7급	659 -1433	회계 문화예술 기후생태 건축,허가		김남익	복지 9급	659 -1438	장애인복지 (연금,수당, 활동지원) 노인
	정유빈	행정 7급	659 -1445	자원순환 청년일자리 도시계획 보건소		조연정	복지 9급	659 -1898	복지사각 지대발굴 복지기동대 후원
	이은혜	행정 7급	659 -1443	진출입 가족관계 주민등록 인구유입 민방위		최이경	복지 9급	659 -1444	노인일자리 긴급복지
	이승화	복지 7급	659 -1439	차상위,기초 생활수급, 자활		김경화	복지9급	659 -1437	아동, 청소년, 여성, 양극 장애인일자리
	김혜미	간호 7급	659 -1436	통합사례관리 방문건강관리 및 상담					

남해안 거점도시 **미항**여수

여 수 시 국 동

여수시 국동남5길 22(국동) TEL (061)659-1429 FAX (061)659-1914