

제2024-61호 2024년 7월 4일(목)	<div>시 보</div> <div>여수시</div>	<b>시 정 지 표</b> 소통 화 합 열 린 도 시 인 재 육 성 산 업 도 시 문 화 예 술 복 지 도 시 해 양 관 광 휴 양 도 시 기 후 변 화 선 도 도 시
-----------------------------	-------------------------------	--

■ 발행인 : 여수시장 ■ 발행소 : 홍보담당관실 / 여수시 시청로 1(학동) ☎ 659-3023 FAX) 659-5803

## 고 시

○ 여수시 고시	제2024-294호	여수 국가산업단지 개발사업 실시계획(변경)승인 및 지형도면 고시	1
○ 여수시 고시	제2024-296호	공유수면 점용·사용 승인 고시	7
○ 여수시 고시	제2024-298호	공유수면 점용 사용 허가 고시	8
○ 여수시 고시	제2024-300호	도로명주소 부여·변경·폐지 고시	10

## 공 고

○ 여수시 공고	제2024-2028호	여수 도시계획시설(공원)사업 공사완료 공고(용기공원 주차장 확장공사)	12
○ 여수시 공고	제2024-2051호	도로지정 공고[돌산읍 둔전리 1616번지]	13
○ 여수시 공고	제2024-2052호	도로지정 공고[돌산읍 군내리 346, 1530-3번지]	15
○ 여수시 공고	제2024-2055호	여름철 해수욕장 개장에 따른 임시 일방통행로 운영 알림	17
○ 여수시 공고	제2024-2057호	공유수면 점용·사용허가 신청에 따른 이해관계자 등의 의견 수렴 공고	19
○ 여수시 공고	제2024-2063호	「여수시 분뇨수집·운반 및 개인하수처리시설 청소수수료의 부과·징수에 관한 조례」 일부개정안 입법예고	21

회 람								
--------	--	--	--	--	--	--	--	--

시보는 공문서로서의 효력을 갖습니다.

## 여수 국가산업단지 개발사업 실시계획(변경)승인 및 지형도면 고시

여수 국가산업단지 개발사업 실시계획(변경)승인 신청 건에 대하여「산업입지 및 개발에 관한 법률」제17조, 제19조의2, 같은 법 시행령 제21조 및「전라남도 사무위임 규칙」제2조에 따라 여수 국가산업단지 개발사업 실시계획(변경)승인하고 「국토의 계획 및 이용에 관한 법률」제30조, 제32조,「토지이용규제 기본법」제8조 및「전라남도 사무위임 조례」제2조에 따라 여수 도시관리계획(가스공급설비) 결정 변경 및 지형도면 고시합니다.

2024. 7. 4.

## 여 수 시 장

1. 사업의 명칭(변경없음): 암모니아 저장탱크 조성사업

2. 사업시행자 성명 주소(변경없음)

가. 성 명: 남해화학(주) 여수공장 대표 하형수

나. 주 소: 전라남도 여수시 여수산단로 1384(낙포동)

3. 사업의 목적 및 개요(변경없음)

가. 사업의 목적: 암모니아 저장탱크 증설로 회전율 개선 및 노후된 저장탱크를 개방검사하여  
재해예방을 위함

나. 사업의 개요: 저장 및 공급 공장증설

4. 사업시행지역의 위치 및 면적(변경)

가. 위 치: ㄱ기정 : 여수시 낙포동 394-2번지 일원

ㄴ변경 : 여수시 낙포동 1381번지

나. 면 적: ㄱ기정 : 12,809㎡

ㄴ변경 : 12,811.5㎡ 증) 2.5㎡

5. 사업시행기간(변경없음) : 2021.12.16. ~ 2024.12.30.

6. 수용 또는 사용할 토지세목조서(변경): 붙임

7. 도시·군관리계획 결정에 대한 「국토의 계획 및 이용에 관한 법률 시행령」제25조제5항 각호의 사항

■ 가스공급설비 결정 변경 조서

구분	도면표시 번호	시설명	위 치	면 적(m <sup>2</sup> )			최초 결정일	비 고
				기 정	변 경	변경후		
변경	5	가스 공급설비	낙포동 323번지 외 40필지	12,809	증) 2.5	12,811.5	여고-545호 '21.12.16.	
			낙포동 1381번지					

■ 가스공급설비 결정 변경 사유서

도면표시 번호	시설명	변경내용	변경사유
5	가스 공급설비	· 면적변경 기정) 12,809m <sup>2</sup> 변경) → 12,811.5m <sup>2</sup>	· 확정측량 결과에 따른 면적 변경

8. 기타 자세한 사항은 여수시 도시계획과(☎061-659-4013)로 문의하시기 바랍니다.

■ 수용 또는 사용할 토지세목조서(기정)

번호	소 재 지		지번	지목	지 적 (M <sup>2</sup> )	신청면적 (M <sup>2</sup> )	소 유 자		비고
	시	동					주 소	성 명	
1	여수	낙포	323	장	451,392	880	서울특별시 중구 충무로3가 60-1	남해화학(주)	
2	여수	낙포	323-3	장	4,310	4,228	서울특별시 중구 충무로3가 60-1	남해화학(주)	
3	여수	낙포	323-4	장	1,578	1,578	서울특별시 중구 충무로3가 60-1	남해화학(주)	
4	여수	낙포	440	잡	63	63	서울특별시 중구 충무로3가 60-1	남해화학(주)	
5	여수	낙포	441	잡	64	64	서울특별시 중구 충무로3가 60-1	남해화학(주)	
6	여수	낙포	442-1	잡	43	43	서울특별시 중구 충무로3가 60-1	남해화학(주)	
7	여수	낙포	442-2	잡	164	164	서울특별시 중구 충무로3가 60-1	남해화학(주)	
8	여수	낙포	442-3	잡	175	175	서울특별시 중구 충무로3가 60-1	남해화학(주)	
9	여수	낙포	442-4	잡	175	175	서울특별시 중구 충무로3가 60-1	남해화학(주)	
10	여수	낙포	442-5	잡	43	43	서울특별시 중구 충무로3가 60-1	남해화학(주)	
11	여수	낙포	442-6	잡	360	360	서울특별시 중구 충무로3가 60-1	남해화학(주)	
12	여수	낙포	451-10	도	7	7	서울특별시 중구 충무로3가 60-1	남해화학(주)	
13	여수	낙포	451-12	잡	48	48		기획재정부	
14	여수	낙포	451-18	도	39	39	서울특별시 중구 충무로3가 60-1	남해화학(주)	
15	여수	낙포	452-1	대	33	33	서울특별시 중구 충무로3가 60-1	남해화학(주)	
16	여수	낙포	452-2	잡	42	42		기획재정부	
17	여수	낙포	453-1	대	254	254	서울특별시 중구 충무로3가 60-1	남해화학(주)	
18	여수	낙포	454	잡	621	621	서울특별시 중구 충무로3가 60-1	남해화학(주)	
19	여수	낙포	455	잡	522	522	서울특별시 중구 충무로3가 60-1	남해화학(주)	
20	여수	낙포	456	잡	291	209	서울특별시 중구 충무로3가 60-1	남해화학(주)	
21	여수	낙포	457	잡	238	129	서울특별시 중구 충무로3가 60-1	남해화학(주)	
22	여수	낙포	458	잡	158	158	서울특별시 중구 충무로3가 60-1	남해화학(주)	
23	여수	낙포	682-1	전	969	364	서울특별시 중구 충무로3가 60-1	남해화학(주)	
24	여수	낙포	682-2	잡	228	228		기획재정부	
25	여수	낙포	718	잡	572	438	서울특별시 중구 충무로3가 60-1	남해화학(주)	
26	여수	낙포	719	잡	221	60	서울특별시 중구 충무로3가 60-1	남해화학(주)	
27	여수	낙포	720	전	1,203	728	서울특별시 중구 충무로3가 60-1	남해화학(주)	

번호	소재지		지번	지목	지적 (M <sup>2</sup> )	신청면적 (M <sup>2</sup> )	소유자		비고
	시	동					주소	성명	
28	여수	낙포	721-2	전	774	244	서울특별시 중구 충무로3가 60-1	남해화학(주)	
29	여수	낙포	722-1	전	297	297	서울특별시 중구 충무로3가 60-1	남해화학(주)	
30	여수	낙포	723-3	대	70	70	서울특별시 중구 충무로3가 60-1	남해화학(주)	
31	여수	낙포	723-4	전	69	69	서울특별시 중구 충무로3가 60-1	남해화학(주)	
32	여수	낙포	1243-3	잡	3	3		기획재정부	
33	여수	낙포	1243-4	잡	3	3		기획재정부	
34	여수	낙포	1243-5	구	67	67	서울특별시 중구 충무로3가 60-1	남해화학(주)	
35	여수	낙포	1243-6	구	84	84	서울특별시 중구 충무로3가 60-1	남해화학(주)	
36	여수	낙포	1243-8	구	32	4	서울특별시 중구 충무로3가 60-1	남해화학(주)	
37	여수	낙포	1244	도	172	172	서울특별시 중구 충무로3가 60-1	남해화학(주)	
38	여수	낙포	1244-1	도	529	5	서울특별시 중구 충무로3가 60-1	남해화학(주)	
39	여수	낙포	1245-1	잡	2	2		기획재정부	
40	여수	낙포	1262-12	잡	4	4		기획재정부	
41	여수	낙포	1262-20	도	132	132	서울특별시 중구 충무로3가 60-1	남해화학(주)	
계(41필지)					466,051	12,809			

■ 수용 또는 사용할 토지세목조서(변경)

번 호	소재지		지번		지목		지적 (M²)		신청면적 (M²)		소유자			비고
	시	동	기정	변경	기정	변경	기정	변경	주 소	성명				
										기정	변경			
1	여수	낙포	323	1381	장	451,392	12,811.5	880	12,811.5	서울특별시 중구 충무로3가 60-1	남해화학(주 )	남해화학(주 )		
2			323-3		장			4,310						4,228
3			323-4		장			1,578						1,578
4			440		잡			63						63
5			441		잡			64						64
6			442-1		잡			43						43
7			442-2		잡			164						164
8			442-3		잡			175						175
9			442-4		잡			175						175
10			442-5		잡			43						43
11			442-6		잡			360						360
12			451-1 0		도			7						7
13			451-1 2		잡			48						48
14			451-1 8		도장			39						39
15			452-1		대			33						33
16			452-2		잡			42						42
17			453-1		대			254						254
18			454		잡			621						621
19			455		잡			522						522
20			456		잡			291						209
21			457		잡			238						129
22			458		잡			158						158
23			682-1		전			969						364
24			682-2		잡			228						228
25			718		잡			572						438
26			719		잡			221						60
27			720		전			1,203						728

변 호	소 재 지		지 번		지 목		지 적 (M²)		신청면적 (M²)		소 유 자			비고
	시	동	기정	변경	기정	변경	기정	변경	기정	변경	주 소	성 명		
												기정	변경	
28	여수	낙포	721-2	1381	전	장	774	12,811.5	244	12,811.5	서울특별시 중구 충무로3가 60-1	남해화학(주) )	남해화학(주) )	
29			722-1		전		297		297					
30			723-3		대		70		70					
31			723-4		전		69		69					
32			1243-3		잡		3		3					
33			1243-4		잡		3		3					
34			1243-5		구		67		67					
35			1243-6		구		84		84					
36			1243-8		구		32		4					
37			1244		도		172		172					
38			1244-1		도		529		5					
39			1245-1		잡		2		2					
40			1262-12		잡		4		4					
41			1262-20		도		132		132					
계(41필지) 계(1필지)							466,051		12,811.5					

여수시 고시 제2024 - 296호

공유수면 점용·사용 승인 고시

「공유수면 관리 및 매립에 관한 법률」 제10조 규정에 따라 공유수면 점용·사용 승인을 고시합니다.

승인번호 (승인일)	점용·사용 장소	점용·사용 목적	점용·사용 면적(㎡)	점용·사용 기간	피 승 인 자	
					성 명	주 소
2024-037 (‘24. 7. 2.)	여수시 돌산읍 올림리 634번지 지선	돌산읍 대율마을 호안 등 정비공사	580.3	‘24. 7. 2. ~ ’54. 7. 1.	전라남도 여수시 시청로 1 (학동)	여수시장 (섬발전지원과)

2024. 7. 2.

여 수 시 장

## 공유수면 점용 사용 허가 고시

「공유수면 관리 및 매립에 관한 법률」 제8조 제6항 및 같은 법 시행령 제9조에 의하여 공유수면 점용 사용 허가 사항을 다음과 같이 고시합니다.

2024년 7월 4일

## 여 수 시 장

- 다 음 -

허가 번호	허가 일자	점용 사용				피허가자	
		장소	면적 (㎡)	기간	목적	성명	주소
2024 -00039	2024. 06.07.	돌산읍 군내리 1327-1	0.5	24.06.07. ~ 28.05.31.	LPG 배관 매설	여수시장 (에너지정 책과)	여수시 시청로 1
2017 -01130	2024. 06.11.	여천동 900	124	17.11.30.. ~ 28.05.31.	사무소 진출입로 및 주차장부지	(유)보람고 속관광	전라남도 여수시 시청로 216-18 (여 천동)
2018 -00022	2024. 06.13.	묘도동 1945	198	18.05.09. ~ 28.06.21.	공장 진출입로 및 공장부지	(주)바이오이 엔티	전라남도 여수시 이 순신대로 214-60
2020 -00044	2024. 06.13.	해산동 624	130	20.12.14. ~ 28.05.31.	진출입로 및 배수로 보강	조해용	전라남도 여수시 돌산읍 안굴전길 82-5

허가 번호	허가 일자	점용 사용				피허가자	
		장소	면적 (㎡)	기간	목적	성명	주소
2024 -00040	2024. 06.13.	화치동 237-17	1,302	24.01.01. ~ 28.05.31.	공장부지 진출입로 및 주차장	그린생명과 학(주)	전라남도 여수시 여수산단2로 84
2024 -00042	2024. 06.25.	울촌면 상봉리 826-11	13	24.06.25. ~ 28.05.31.	상봉리 7번지 진출입로	이용우	경기도 성남시 중 원구 산성대로562 번길 5-4, 202호 (은행동, 금호골드맨션)
2021 -00413	2024. 06.27.	화양면 옥적리 1988-5	6	21.04.15. ~ 28.05.31.	옥적리 525번지 진출입로	김갑곤	전라북도 부안군 동진면 증산길 36-41
2024 -00044	2024. 07.03.	낙포동 186-5	50	24.07.03. ~ 28.05.31.	낙포동 산71-4 진출입로	한화솔루션(주)	서울특별시 중구 청계천로 86 (장교동)

끝.

## 도로명주소 부여·변경·폐지 고시

도로명주소법 제11조제3항·제12조제5항 및 같은 법 시행령 제24조, 제25조, 제26조의 규정에 의거 건물 등에 부여·변경·폐지한 도로명주소를 다음과 같이 고시합니다.

2024. 7. 4.

### 여 수 시 장 (인)

#### ○ 도로명주소(부여·변경·폐지) 내용

업무구분	종전주소	도로명주소	도로명주소 고시일 (효력발생일)	도 로 명 고 시 일	도 로 명 부여사유	이동 사유	비고
	별	지		기	재		

※ 고시내용 및 기타 자세한 사항은 여수시청 민원지적과(☎061-659-3355~3357)에 문의 또는 도로명주소안내시스템([www.juso.go.kr](http://www.juso.go.kr))에서 열람하시기 바랍니다.

#### ○ 도로명주소 사용 및 공부상 주소전환

- 도로명주소는 고시일 이후 도로명주소법 제19조제1항에 의거 공법관계에 있어서 주소로 사용됩니다.
- 공공기관에서 비치·관리하고 있는 각종 공부상 주소(소재지)는 해당기관에서 도로명주소로 변경합니다.

#### ○ 도로명주소 변경 등

- 도로명 또는 건물번호의 변경은 도로명주소법 시행령 제15조 및 제26조에서 정한 절차에 따라 신청할 수 있습니다.
- 도로명은 도로명주소법 시행령 제18조제3항에 의거 당해 도로명이 고시된 날부터 3년이 지난 후에 변경할 수 있습니다.

#### ○ 참고사항

- 공동주택의 경우 종전주소의 공동주택명, 동·호와 도로명주소의 상세주소는 공법관계의 각종 공부상 기재된 주소로 한다.

## 도로명주소 부여 · 변경 · 폐지 고시 조서

업무구분	종전주소	도로명주소	도로명주소고시일	이동사유	도로명고시일	도로명부여사유
건물번호부여	전라남도 여수시 상암동 560, 558-1, 559, 561-1, 562, 564-1	전라남도 여수시 상암로 644-22 (상암동)	20240704		20091013	도로가 지나는 지역 상암마을을 반영
건물번호부여	전라남도 여수시 돌산을 신복리 1156-4	전라남도 여수시 돌산을 화태대교로 88-1	20240704		20230414	화태대교 도로명 부여
건물번호부여	전라남도 여수시 화양면 안포리 366	전라남도 여수시 화양면 화양로 292	20240704		20091013	도로가 지나는 지역 화양면을 반영
건물번호부여	전라남도 여수시 소호동 435-1	전라남도 여수시 소호7길 5 (소호동)	20240704		20091013	지역 및 위치예측성 고려
건물번호부여	전라남도 여수시 화양면 나진리 518-6, 518-7, 520-8	전라남도 여수시 화양면 상전길 333	20240704		20091013	지역 및 위치예측성 고려
건물번호부여	전라남도 여수시 화장동 894-163	전라남도 여수시 화산4길 21-5 (화장동)	20240704		20091013	지역 및 위치예측성 고려
건물번호부여	전라남도 여수시 소라면 복산리 산191-1	전라남도 여수시 소라면 조산로 175-113	20240704		20091013	도로가 지나는 지역명 고려
건물번호부여	전라남도 여수시 소라면 복산리 산191-2	전라남도 여수시 소라면 조산로 175-111	20240704		20091013	도로가 지나는 지역명 고려
건물번호부여	전라남도 여수시 화양면 옥적리 154-2	전라남도 여수시 화양면 상전길 72-15	20240704		20091013	지역 및 위치예측성 고려
건물번호부여	전라남도 여수시 돌산을 평사리 1252-37	전라남도 여수시 돌산을 계동로 527-1	20240704		20091013	도로가 지나는 마을이름 반영
건물번호부여	전라남도 여수시 돌산을 평사리 1252-38	전라남도 여수시 돌산을 계동로 525	20240704		20091013	도로가 지나는 마을이름 반영
건물번호부여	전라남도 여수시 돌산을 우두리 1120-7	전라남도 여수시 돌산을 강남해안로 159-1	20240704		20091013	옛이름인 강남구미를 근거로 하여 지역명을 강남으로 반영
건물번호부여	전라남도 여수시 신기동 97-13	전라남도 여수시 시전5길 10 (신기동)	20240704		20091013	지역 및 위치예측성 고려
건물번호부여	전라남도 여수시 웅천동 1781-8	전라남도 여수시 웅천2길 5-40 (웅천동)	20240704		20140219	지역 및 위치예측성 고려(웅천 고유명칭 활용)
건물번호부여	전라남도 여수시 웅천동 1812-14	전라남도 여수시 웅천3길 7-14 (웅천동)	20240704		20140219	지역 및 위치예측성 고려(웅천 고유명칭 활용)
건물번호부여	전라남도 여수시 화양면 창무리 97-1	전라남도 여수시 화양면 창무1길 7	20240704		20091013	지역 및 위치예측성 고려
건물번호변경	전라남도 여수시 소라면 가사안길 9	전라남도 여수시 소라면 가사안길 11	20240704		20091013	지역 및 위치예측성 고려
건물번호폐지	전라남도 여수시 소라면 가사안길 11		20240704	착오로 인해 같은 건물에 대한 건물번호 중복부여	20091013	지역 및 위치예측성 고려
건물번호폐지	전라남도 여수시 소호7길 5 (소호동)		20240704	건축물 신축	20091013	지역 및 위치예측성 고려
건물번호폐지	전라남도 여수시 시전5길 10 (신기동)		20240704	건축물 신축	20091013	지역 및 위치예측성 고려
건물번호폐지	전라남도 여수시 화양면 창무1길 7		20240704	건축물 신축	20091013	지역 및 위치예측성 고려
건물번호폐지	전라남도 여수시 화양면 화양로 292		20240704	건축물 신축	20091013	도로가 지나+A3:G25는 지역 화양면을 반영

## 여수 도시계획시설(공원)사업 공사완료 공고

여수 도시계획시설(공원)사업에 대하여「국토의 계획 및 이용에 관한 법률」제98조, 같은 법 시행령 제102조 및「전라남도 사무위임 조례」제2조에 따라 준공검사하고 다음과 같이 공고합니다.

2024. 7. 4.

### 여 수 시 장

1. 사업시행지 위치 : 여수시 학동 316번지 일원

2. 사업종류 및 명칭

가. 종 류 : 도시계획시설(공원: 용기공원)사업

나. 명 칭 : 용기공원 주차장 확장공사

3. 사업의 면적: 925㎡

4. 사업시행자의 성명 및 주소

가. 성 명 : 여수시장

나. 주 소 : 여수시 시청로 1(학동)

5. 사업의 착수일 및 준공일

가. 착수년월일: 2022. 8.25.

나. 공사완료일: 2024. 1.10.

5. 기타 자세한 사항은 여수시 도시계획과(☎061-659-4013) 및 공원과(☎061-659-4627)로 문의하여 주시기 바랍니다.

## 도로 지정 공고

여수시 돌산읍 둔전리 216번지 건축신고와 관련하여 「건축법」 제2조제1항제11호 및 같은 법 제45조제1항에 따라 아래와 같이 도로로 지정·공고합니다.

2024. 7. .

여 수 시 장

1. 위 치 : 돌산읍 둔전리 1616번지
2. 도로면적 : 14㎡
3. 도로길이 : 4.8m
4. 도 로 폭 : 8m
5. 지번별 도로지정 조서

구분	소재지	지번	지목	면 적(㎡)		비 고
				공부면적	지정면적	
	계			2,017	14	
	돌산읍 둔전리	1616	구거	2,017	14	

6. 관련도서 : 별첨참조

[별 첨]

## 현 황 도

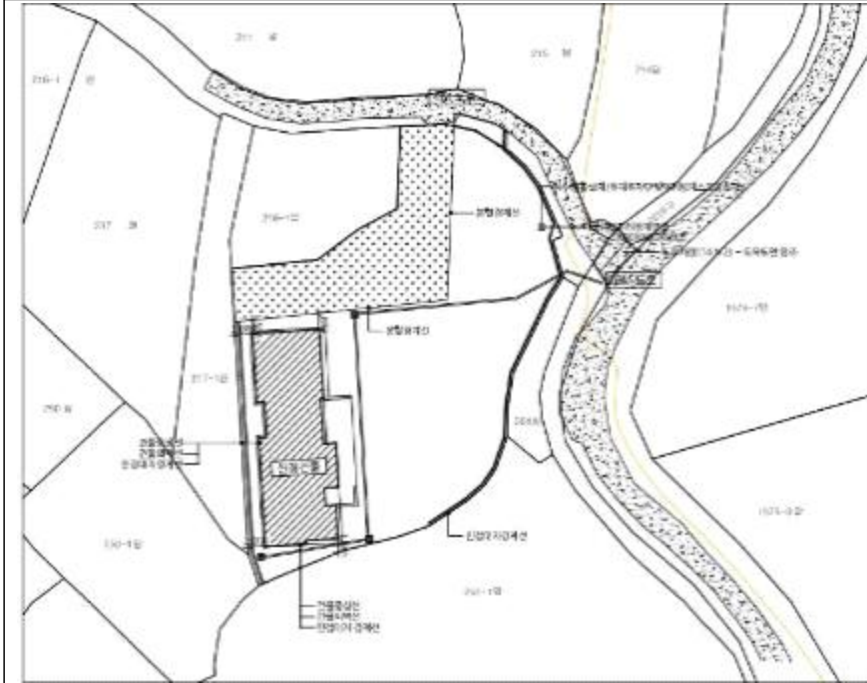

## 도로 지정 공고

여수시 돌산읍 군내리 346번지 건축신고와 관련하여 「건축법」 제2조제1항제11호 및 같은 법 제45조제1항에 따라 아래와 같이 도로로 지정·공고합니다.

2024. 7. 2.

여 수 시 장

1. 위 치 : 돌산읍 군내리 346, 1530-3번지
2. 도로면적 : 59.5㎡
3. 도로길이 : 42m
4. 도 로 폭 : 1m
5. 지번별 도로지정 조서

구분	소재지	지번	지목	면 적(㎡)		비 고
				공부면적	지정면적	
	계			1,562	59.5	
	돌산읍 군내리	346	대	456	42	
	돌산읍 군내리	1530-3	구거	1,106	17.5	

6. 관련도서 : 별첨참조



## 여름철 해수욕장 개장에 따른 임시 일방통행로 운영 알림

여름철 해수욕장 개장 시기에 다수의 해수욕장 방문객들이 예상되어, 안전한 물놀이 해수욕장 운영을 위한 차량의 원활한 소통을 위해 임시 일방통행로 운영을 실시합니다.

2024년 7월 3일

### 여 수 시 장

1. 알림내용 : 여름철 해수욕장 개장에 따른 임시 일방통행로 운영

2. 운영내용

○ 운영기간 : 2024. 7. 6.(토) ~ 8. 18.(일) / 44일간

○ 운영대상지 : 만성리 해수욕장, 모사금 해수욕장 일대 ※ 구간 위치도 참조

3. 취지

2024년 여름철 해수욕장 개장과 관련해 우리시를 방문하는 관광객 및 시민들이 안전한 물놀이 시간을 보낼 수 있도록, 원활한 해수욕장 운영을 위한 임시 일방통행로 운영 시행을 알리고자 함

4. 문의

○ 여수시 도원로 279 3층, 여수시 주차차량과(학동)

※ 기타 자세한 사항은 여수시 주차차량과 주차지도팀 (061-659-4162)으로 문의하여 주시기 바랍니다.

참고

일방통행로 운영 구간위치도



만성리 해수욕장 개장기간 임시 일방통행 구간



모사금 해수욕장 개장기간 임시 일방통행 구간

## 공유수면 점·사용 허가를 위한 이해관계자 등의 의견 수렴 공고

공유수면 점·사용 허가 신청이 접수됨에 따라「공유수면 관리 및 매립에 관한 법률」제8조제7항 및 같은법 시행령 제9조의2에 따라 이해관계자 등의 의견수렴을 위해 아래와 같이 공고하오니, 기한 내 의견을 제출해주시기 바랍니다.

2024. 7. 3.

# 여 수 시 장

### 1. 신청개요

신청인	점용·사용 장소	목적	면적	사용기간
국동유람선 (진상춘 외 3명)	돌산읍 우두리 813-4번지 지선 공유수면	관광객 편의 제공을 위한 쉼터(데크) 설치	131.80㎡	허가일로 부터 5년

\* 점용·사용 장소 붙임 참조

### 2. 공람장소, 공람기간

- 공람장소: 여수시 해양정책과
- 공람기간: 2024. 7. 3. ~ 2024. 7. 22.

### 3. 의견제출기간 및 방법

- 제출기간: 2024. 7. 3. ~ 2024. 7. 22.
- 제출방법: 의견제출서 서식에 맞추어 제출
- 제 출 처: 해양정책과(여수시 신월로 648, 4층) 또는 전자우편(OJH0308@korea.kr)
- 담 당 자: 공유수면관리팀 오종혁

### 4. 기타 문의사항은 여수시 해양정책과(☎061-659-3971)로 문의주시기 바랍니다.

공유수면 점용·사용 위치



공유수면 점용·사용 구적도

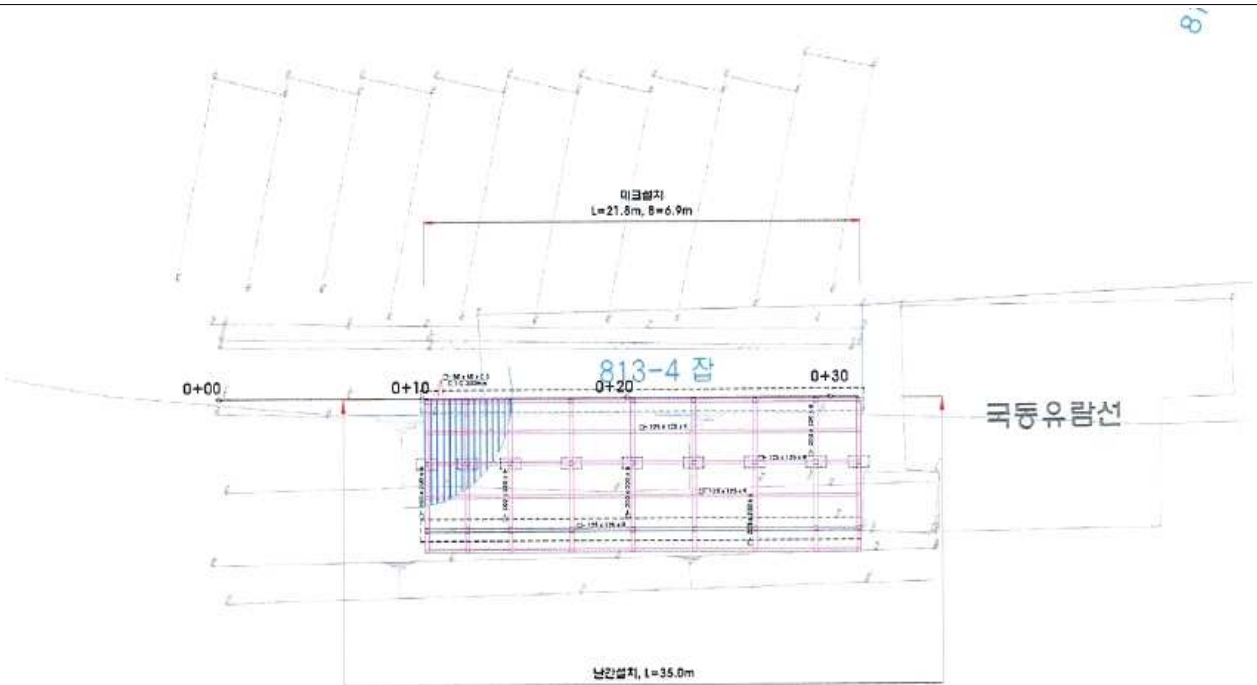

## 공 고

「여수시 분뇨수집·운반 및 개인하수처리시설 청소수수료 부과·징수에 관한 조례」일부를 개정함에 있어 그 내용과 취지를 미리 알려 시민 여러분의 의견을 듣고자 「행정절차법」제41조(행정상 입법예고) 및 「여수시 자치법규의 입법에 관한 조례」제5조(입법예고 기간 및 방법)에 따라 다음과 같이 입법예고 합니다.

2024년 7월 3일

## 여 수 시 장

「여수시 분뇨수집·운반 및 개인하수처리시설 청소수수료 부과·징수에 관한 조례」일부개정 조례안 입법예고

### 1. 개정 사유

○「여수시 환경보전기금 설치 및 운영 조례」가 폐지(시행 2019.12.31.)됨에 따라 해당 조례를 인용하고 있는 「여수시 분뇨수집·운반 및 개인하수처리시설 청소수수료의 부과·징수에 관한 조례」제18조의 조문을 삭제하고자 함

## 2. 주요내용

- 현행 조례에 인용된 조례「여수시 환경보존기금 설치 및 운영 조례」폐지  
(제1459호, 폐지 2019. 11. 8., 시행 2019. 12. 31.)로, 해당 조문 제18조 삭제
  - (개정 전) 제18조(과징금의 용도) 법 제50조제2항에 따라 징수한 과징금은 「여수시 환경보존기금 설치 및 운영 조례」에 따른 여수시 환경보존기금에 적립한다.
  - (개정 후) 조례 제18조 삭제

## 3. 개정조례안 : 붙임 1

## 4. 입법예고기간 : 2024. 7. 3. ~ 2024. 7. 22.(20일간)

## 5. 의견제출

- 이 조례 일부개정안에 대하여 의견이 있는 기관·단체나 개인은 2024년 7월 22일까지 다음사항을 기재한 의견서를 여수시장 (기후생태과장)에게 제출하여 주시기 바랍니다.

### 가. 의견제출 사항

- 예고사항에 대한 항목별 의견(찬·반 여부와 그 사유)
- 의견 제출자의 주소, 성명(단체의 경우 단체명과 대표자의 성명), 연락처
- 기타 의견

### 나. 의견제출 방법 : 직접방문, 우편, 팩스(061-659-5823)

### 다. 기타 참고사항

- 우편주소 : 여수시 시청동1길 23(학동) 기후생태과 (59689)
- 업무담당자 : 기후생태과 김미희(hee016mh@korea.kr)
- 문의전화 : ☎061-659-3821

## 입법예고 사항에 대한 의견서

☐ 조 례 명 : 「여수시 분뇨수집·운반 및 개인하수처리시설 청소수수료 부과·징수에 관한 조례」일부개정 안

○ 성명(단체명) :

○ 주 소:

○ 전 화 번 호 :

조례안 항목별 내용	찬성여부		의견(사유)	기타 참고사항
	찬성	반대		

---

## **붙임 1    일부개정 조례안**

---

### **여수시 분뇨수집·운반 및 개인하수처리시설 청소수수료의 부과·징수에 관한 조례 일부개정안**

여수시 분뇨수집·운반 및 개인하수처리시설 청소수수료의 부과·징수에 관한 조례 일부를 다음과 같이 개정한다.

제18조를 삭제한다.

### **부        칙**

이 규칙은 공포한 날부터 시행한다.

## 붙임 2 신.구조문 대비표

### 신.구조문 대비표

현행	개정안
제18조(과징금의 용도) 법 제50조제2항에 따라 징수한 과징금은 「여수시 환경보전기금 설치 및 운영 조례」에 따른 여수시환경보전기금에 적립한다.	<삭 제>