

<p>제2024-63호 2024년 7월 11일(목)</p>	<p>시 보</p> <p></p> <p>여수시</p>	<p>시 정 지 표</p> <p>소통 화 합 열 린 도 시 인 재 육 성 산 업 도 시 문 화 예 술 복 지 도 시 해 양 관 광 휴 양 도 시 기 후 변 화 선 도 도 시</p>
--	--	---

■ 발행인 : 여수시장 ■ 발행소 : 홍보담당관실 / 여수시 시청로 1(학동) ☎ 659-3023 FAX) 659-5803

고 시

○ 여수시 고시	제2024-297호	여수 도시계획시설(공원, 녹지)사업 시행자 지정 및 실시계획인가	1
○ 여수시 고시	제2024-299호	여수 국가산업단지 개발사업 실시계획(변경)승인 고시(집단에너지 공급설비)	4
○ 여수시 고시	제2024-304호	여수 도시관리계획(굴전유원지, 조성계획) 결정 변경 지형도면 고시	5
○ 여수시 고시	제2024-306호	공유수면 점용·사용 실시계획 승인(신고) 고시	7

공 고

○ 여수시 공고	제2024-2099호	지적재조사사업 조정금 납부 독촉장 송부 및 압류예고 통지 반송분 공시송달 공고	8
○ 여수시 공고	제2024-2106호	전문건설업 폐업신고 의한 등록말소 공고	9
○ 여수시 공고	제2024-2107호	세외수입(사용료) 독촉(채납)고지서 반송에 따른 공시송달공고	10
○ 여수시 공고	제2024-2110호	주정차금지구역 지정 및 단속에 따른 행정예고	11
○ 여수시 공고	제2024-2111호	전문건설업 폐업신고 의한 등록말소 공고	17
○ 여수시 공고	제2024-2114호	국동항 내 장애물(방치선박) 제거 공고	18
○ 여수시 공고	제2024-2115호	공유수면 점·사용 승인을 위한 이해관계자 등의 의견 수렴 공고	23
○ 여수시 공고	제2024-2116호	공유수면 내 방치물 제거 공고	25
○ 여수시 공고	제2024-2120호	도로지정 공고[소라면 현천리 933-2번지]	27
○ 여수시 공고	제2024-2123호	2024년 양식시설 현대화(음자)사업 모집 공고	29

회 람								
--------	--	--	--	--	--	--	--	--

시보는 공문서로서의 효력을 갖습니다.

여수 도시계획시설(공원, 녹지)사업 시행자 지정 및 실시계획인가

「국토의 계획 및 이용에 관한 법률」제86조, 제88조, 제91조, 같은 법 시행령 제96조, 제97조, 제100조 및 「전라남도 사무위임 조례」제2조에 따라 여수 도시계획시설(공원, 녹지)사업 시행자 지정 및 실시계획인가하고 다음과 같이 고시합니다.

2024. 7. 11.

여 수 시 장

1. 사업시행지의 위치: 여수시 신기동 3번지 일원

2. 사업의 종류 및 명칭

가. 종 류: 도시계획시설사업(녹지: 320, 공원: 227)

나. 명 칭: 여수 신기주공지역주택조합 아파트 도시계획시설(경관녹지, 어린이공원) 조성사업

3. 사업의 면적 또는 규모

가. 면 적: 6,713㎡

나. 규 모

구 분	결 정(㎡)	금회 시행(㎡)	비고
경관녹지 320	3,104	3,104	
어린이공원 227	3,609	3,609	

4. 사업시행자의 성명 및 주소

가. 성 명: 신기주공지역주택조합 김민곤

나. 주 소: 전라남도 여수시 쌍봉로 188, 2층(신기동)

5. 사업의 착수예정일 및 준공예정일

가. 착수예정년월일: 실시계획인가일로부터

나. 준공예정년월일: 2027. 2.28.

6. 수용 또는 사용할 토지 또는 건물의 소재지·지번·지목 및 면적, 소유권과 소유권외의 권리의 명세 및 그 소유자·권리자의 성명·주소: 불입

7. 공공시설 등의 귀속 및 양도에 관한 사항 : 새로 설치되는 공원, 녹지시설은 관리청인 여수시로 무상귀속

8. 기타 자세한 사항은 여수시 도시계획과(☎061-659-4013)로 문의하여 주시기 바랍니다.

□ 수용 또는 사용할 토지 또는 건물의 소재지.지번.지목 및 면적, 소유권과 소유권이외의 권리의 명세 및 그 소유자.권리자의 성명.주소

○ 토지조서(경관녹지)

연 번	소재지			면적(㎡)		소유자		소유권이외의 권리			비고
	동	지번	지목	지적	편입	성명	주소	성명	주소	권리의 종류	
계		11필지		8,392	3,104						
1	학 당 동	산63-3	임	99	99	김감두	시전리 333				
2		산67-3	임	1,785	822	신기주공 지역 주택조합	여수시 쌍봉로 188, 2층(신기동)				
3		산68-4	임	397	200	신기주공 지역 주택조합	여수시 쌍봉로 188, 2층(신기동)				
4		49-2	답	288	103	신기주공 지역 주택조합	여수시 쌍봉로 188, 2층(신기동)				
5		50-2	전	1,086	124	신기주공 지역 주택조합	여수시 쌍봉로 188, 2층(신기동)				
6		53-1	전	1,122	231	신기주공 지역 주택조합	여수시 쌍봉로 188, 2층(신기동)				
7		98-1	전	1,513	677	신기주공 지역 주택조합	여수시 쌍봉로 188, 2층(신기동)				
8		101-3	전	55	1	신기주공 지역 주택조합	여수시 쌍봉로 188, 2층(신기동)				
9		102-2	전	1,050	354	신기주공 지역 주택조합	여수시 쌍봉로 188, 2층(신기동)				
10		108-2	전	458	458	신기주공 지역 주택조합	여수시 쌍봉로 188, 2층(신기동)				
11		924-10	구	539	35	국토교통부					

○ 토지조서(어린이공원)

연 번	소재지			면적(㎡)		소유자		소유권이외의 권리			비고
	동	지번	지목	지적	편입	성명	주소	성명	주소	권리의 종류	
계		2필지		35,546.8	3,609						
1	신기동	3	대	32,824.8	3,383	신기주공 지역 주택조합	여수시 쌍봉로 188, 2층(신기동)	무진 새마을 금고	광주광역시 남구 용대로 136(방림동)	근저 당권	대지권 설정 580/580
								푸른 새마을 금고	광주광역시 남구 노대실로 46(노대동)	근저 당권	
								정다운 새마을 금고	광주광역시 북구 군왕로 81(두암동)	근저 당권	
								광주양 새마을 금고	광주광역시 북구 금재로 25(유동)	근저 당권	
								진남 새마을 금고	전라남도 여수시 좌수영로 31-1(광무동)	근저 당권	
								동부 새마을 금고	광주광역시 북구 서방로 9 (중흥동)	근저 당권	
								대광 새마을 금고	광주광역시 동구 중앙로 254(동명동)	근저 당권	
								동광주 새마을 금고	광주광역시 동구 무등로 425(산수동)	근저 당권	
								양동 새마을 금고	광주광역시 서구 양동시장2길 24(양동)	근저 당권	
								예향 새마을 금고	광주광역시 북구 서하로 231-1(오치동)	근저 당권	
								신흥 새마을 금고	광주광역시 서구 죽봉대로 119번길 2(광천동)	근저 당권	
								순천만 새마을 금고	전라남도 순천시 중앙2길 22(장천동)	근저 당권	
								중흥 새마을 금고	광주광역시 북구 제봉로 292(중흥동)	근저 당권	
								계림 새마을 금고	광주광역시 동구 구성로 260(계림동)	근저 당권	
								온누리 새마을 금고	광주광역시 서구 독립로 204번길 6(양동)	근저 당권	
								동명 새마을 금고	광주광역시 동구 필문대로 277(동명동)	근저 당권	
2		175	임	2,722	226	신기주공 지역 주택조합	여수시 쌍봉로 188, 2층(신기동)				

여수 국가산업단지 개발사업 실시계획(변경)승인 고시

여수 국가산업단지 개발사업 실시계획(변경)승인 신청 건에 대하여 「산업입지 및 개발에 관한 법률」 제17조, 제19조의2, 같은 법 시행령 제21조 및 「전라남도 사무위임 규칙」 제2조에 따라 여수 국가산업단지 개발사업 실시계획(변경)승인 고시합니다.

2024. 7.11.

여 수 시 장

1. 사업의 명칭(변경없음): 집단에너지 공급설비(열병합발전소) 조성사업

2. 사업시행자 성명 주소(변경없음)

가. 성 명: 티더블유바이오매스에너지(주) 대표 변용만

나. 주 소: 전라남도 여수시 여수산단2로 116-8(화치동)

3. 사업의 목적 및 개요(변경)

가. 사업의 목적: 집단에너지 공급설비(열병합발전소) 설치를 통해 여수국가산단 내 수요처에 전력 및 열을 안정적으로 공급하고 국가의 분산형 전원확대 정책에 부응하기 위함

나. 사업의 개요: 부지조성 **기정 16,770㎡** → 변경 17,038㎡

4. 사업시행지역의 위치 및 면적(변경)

가. 위 치: **기정: 전라남도 여수시 여수산단2로 116-8(화치동)**

↳ 변경: 전라남도 여수시 화치동 48-33번지 일원

나. 면 적: **기정 16,770㎡** → 변경 17,038㎡

5. 사업시행기간(변경없음): 2024. 5.23.~2026.12.31.

6. 수용 또는 사용할 토지세목조서

연번	위 치	지 번	지 목	지 적(㎡)	신청면적(㎡)	소 유 자		비고
						주 소	성명	
1	여수시 화치동	48-8	장	60,956	16,770	서울특별시 영등포구 여의도동 20	(주)LG화학	기정
		48-33	장	6,814	6,814	서울특별시 영등포구 여의도동 20	(주)LG화학	변경
		48-34	장	10,224	10,224	서울특별시 영등포구 여의도동 20	(주)LG화학	변경

7. 도시관리계획 결정 변경에 관한 사항(변경없음): 해당없음

8. 관계도서는 여수시청 도시계획과(☎061-659-4011)에 비치하고 이해관계인 및 일반인에게 보이며, 기타 자세한 사항은 문의하시기 바랍니다.

여수 도시관리계획(굴전유원지 조성계획) 결정 변경 및 지형도면 고시

여수 도시관리계획(굴전유원지 조성계획) 결정 변경(안)에 대하여 「국토의 계획 및 이용에 관한 법률」 제30조, 제32조, 같은 법률 시행령 제25조, 제27조, 「토지이용규제 기본법」 제8조 및 「전라남도 사무위임 조례」 제2조에 따라 고시하고 일반인 및 이해관계인에게 보입니다.

2024. 7. 11.

여 수 시 장

1. 여수 도시관리계획(굴전유원지 조성계획) 결정 변경 조서 : 다음 조서
2. 여수 도시관리계획(굴전유원지 조성계획) 결정 변경 지형도면 : 게재 생략
3. 관계도서는 여수시청 도시계획과(☎061-659-4011)에 비치하고 일반인에게 보입니다.

여수 도시관리계획(굴전유원지 조성계획) 결정 변경 조서

1. 도시관리계획(유원지) 결정 변경 조서(변경없음)

구분	도면표시 번호	시설명	위 치	면 적 (㎡)			최 초 결정일	비 고
				기 정	변 경	변경후		
변경	7	굴전유원지	돌산읍 평사리 산244번지 일원	67,381.4	-	67,381.4	전고-192호 10.07.05	

2. 도시관리계획(굴전유원지 조성계획) 결정 변경 조서

가. 유원지 조성계획 총괄표(변경없음)

시 설 명 칭	면적(㎡)	구성비(%)	비 고
합 계	67,381.4	100.00	
시 설 부 지	44,985.9	66.76	
휴 양 시 설 및 유희시설	12,733.0	18.90	
편 의 시 설	25,368.9	37.65	
관 리 시 설	6,884.0	10.22	
녹 지	22,395.5	33.24	

나. 유원지 조성계획(세부시설) 결정 변경 조서(변경)

시설명		부지면적 (㎡)	건축면적(㎡)				구성비 (%)	건축물 높이 (m)	비고	
			바닥면적	연면적						
				계	지상	지하				
총 계		67,381.4 67,381.4	14,806.81 14,910.50	25,806.84 25,816.76	22,270.52 22,280.44	3,536.32 3,536.32	100.00 100.00			
시설부지		44,985.9 44,985.9					66.76 66.76			
휴양 시설 및 유희 시설	소계		12,733.0 12,733.0	4,135.50 4,224.19	6,346.79 6,346.79	6,346.79 6,346.79	- -	18.90 18.90		
	101동 ~ 115동	빌라형 숙박시설	3,957.0 3,957.0	3,943.39 3,943.39	6,346.79 6,346.79	6,346.79 6,346.79	- -	5.87 5.87	16.0 16.0	
		테마공원	8,776.0 8,776.0	- -	- -	- -	- -	13.02 13.02	- -	
		고카트 체험장	- -	- -	- -	- -	- -	0.0 0.0	- -	L=350m, B=4.0m 주차장육상 설치(중복)
		대관람차	- -	192.11 280.80	- -	- -	- -	0.0 0.0	95.0 95.0	
		소계		25,368.9 25,368.9	10,579.83 10,594.83	19,368.57 19,378.49	15,832.25 15,842.17	3,536.32 3,536.32	37.65 37.65	
	편 의 시 설		전시장(대)	4,250.0 4,250.0	4,238.15 4,238.15	10,038.62 10,038.62	8,515.81 8,515.81	1,522.81 1,522.81	6.31 6.31	23.0 23.0
			전시장(소)	1,210.0 1,210.0	1,200.12 1,200.12	1,285.60 1,285.60	1,285.60 1,285.60	- -	1.80 1.80	18.0 18.0
		주차장	7,483.6 7,483.6	2,422.21 2,437.21	6,447.27 6,457.19	4,707.83 4,717.75	1,739.44 1,739.44	11.11 11.11	14.0 14.0	
		수영장	1,430.0 1,430.0	1,422.89 1,422.89	- -	- -	- -	2.12 2.12	10.0 10.0	
		야영장	9,934.3 9,934.3	236.36 236.36	235.13 235.13	235.13 235.13	- -	14.74 14.74	8.0 8.0	
		근린생활 시설	1,013.0 1,013.0	1,012.10 1,012.10	1,361.95 1,361.95	1,087.88 1,087.88	274.07 274.07	1.50 1.50	16.0 16.0	
		전망대	48.0 48.0	48.0 48.0	- -	- -	- -	0.07 0.07	17.0 17.0	
		소계		6,884.0 6,884.0	91.48 91.48	91.48 91.48	91.48 91.48	- -	10.22 10.22	
관 리 시 설		도로	6,789.0 6,789.0	- -	- -	- -	- -	10.08 10.08		
		물탱크	86.0 86.0	83.34 83.34	83.34 83.34	83.34 83.34	- -	0.13 0.13	9.0 9.0	
	냉동창고	9.0 9.0	8.14 8.14	8.14 8.14	8.14 8.14	- -	0.01 0.01	5.0 5.0		
		녹 지		22,395.5 22,395.5	- -	- -	- -	- -	33.24 33.24	

더. 유원지 조성계획(세부시설) 결정 변경 사유서(변경)

구분	도면번호	시설명	변경내용	변경사유
변경	-	대관람차	<ul style="list-style-type: none"> 대관람차 공작물 면적변경 - 건축면적 : 192.11㎡ → 280.80㎡ - 건축물 높이 신설 : 95.0m 	대관람차 진 · 출입로 설치에 따른 건축면적 변경
변경	-	주차장	<ul style="list-style-type: none"> 주차장 창고증축 - 건축면적 : 9.92㎡(지상1층) 	물건보관을 위한 창고 증축

여수시 고시 제2024 - 306호

공유수면 점용·사용 실시계획 승인(신고) 고시

「공유수면 관리 및 매립에 관한 법률」 제17조 규정에 의거 공유수면 점용·사용 실시계획을 승인(신고)하고 고시합니다.

승인 (신고) 번호	실시계획 승인 (신고)수리	시 행 자		사업착수 예 정 일	사업준공 예 정 일	점용·사용 장 소	공사내용
		주 소	성 명				
2024-35 (2024.6.25.)	2024. 7. 10.	여수시 시청로 1 (학동)	여수시장 (섬발전지원과)	실시계획 승인일	'25.2.28.	여수시 남면 심장리 993-2번지 일원	우학항 어촌뉴딜300사업

2024. 07. 10.

여 수 시 장

공 시 송 달 공 고

지적재조사사업(돌산 읍림, 신북·울촌 가장·소라 대포·호명·주삼) 완료된 토지의 면적 증감분에 대하여 「지적재조사에 관한 특별법」 제21조(조정금의 지급·징수 또는 공탁)규정에 따라 부과한 조정금이 아직 수납되지 않아 토지소유자에게 납부 독촉장 송부 및 「지방행정제재·부과금의 징수 등에 관한 법률」 제9조(압류의 요건 등)의 규정에 따른 압류예고 통지하였으나 주소 불명·폐문부재 등의 사유로 우편물 반송 및 송달이 불가능한 불입 대상자에 대해 「행정절차법」 제14조제4항에 따라 다음과 같이 공시송달 공고합니다.

1. 공고대상: 108명(읍림: 2, 신북: 6, 가장: 3, 대포: 21 호명: 4, 주삼: 3)
2. 공고기간: 2024. 7. 10. ~ 2024. 7. 24.(15일간)
3. 공고장소: 시보·홈페이지·돌산읍·울촌면·소라면·삼일동·주삼동사무소
4. 기타사항: 다른 문의사항은 여수시청 민원지적과 지적재조사팀(☎061-659-3325, 3474, 3475)으로 문의 바랍니다.
5. 불입 : 공시송달 조서 1부.

2024. 7. 10.

여 수 시 장 (인)

전문건설업 폐업신고 의한 등록말소 공고

전문건설업 폐업신고에 따라 신고사항을 「건설산업기본법」 제20조의2 (건설업의 폐업 등) 및 같은 법 시행규칙 제20조의3(건설업등록말소의 공고)에 따라 폐업 처리하였음을 다음과 같이 공고합니다.

2024년 7월 9일

여 수 시 장

1. 폐업대상 업체

상 호	영업 소재지	폐업대상 건설 업종 (등록번호)	법인번호 (주민번호)	폐업일자	폐업사유
엠엔건설(주) (문기만)	여수시 소라면 봉두로 360, 1층	철근.콘크리트공사업 (여수 2007-10-01)	206211-0033452	2024. 7. 9.	회사사정

2. 공고 기간: 2024. 7. 9. ~ 2024. 7. 23.(14일)

3. 공고 장소: 여수시 홈페이지 및 시보

4. 기타

본 신고사항은 건설산업기본법 시행규칙 제20조의3(건설업 등록말소의 공고)에 따라 건설산업정보시스템(<http://www.kiscon.net>)에 공고되었음을 알려드립니다.

세외수입(사용료) 독촉(체납)고지서 반송에 따른 공시송달공고

『국유재산법』 제73조에 따라 세외수입(사용료) 체납자에게 독촉(체납) 고지서를 우편송달(등기우편)하였으나 수취인불명, 폐문부재 등의 사유로 송달이 불가능하여 「행정절차법」 제14조 제4항 및 「지방세기본법」 제33조제2항의 규정에 따라 다음과 같이 공시송달 공고합니다.

여 수 시 장



1. **공고내용** : 세외수입(사용료) 독촉(체납)고지서 반송에 따른 공시송달 공고
2. **공고기간** : 2024. 7. 10.(수) ~ 2024. 7. 31.(수) (21일간)
3. **공시송달 대상자**

연번	대 상 자		부과대상	납부금액 (원)
	성명	주 소		
1	문창훈	전라남도 여수시 미평로 70-3 102동 1005호 (미평동)	공유수면점사용료(여수시군자동224 번지/구거/12㎡)	47,900
2	김완석	전라남도 여수시 화양면 화양로 566-78	공유수면점사용료(여수시군자동290 번지/구거/11㎡)	78,200
3	노만엽	전라남도 여수시 연등4길2-7 (연등동)	공유수면점사용료(여수시 연등동 314-10/하천/23㎡)	108,940
4	현천영농조합법인 김현주	전라남도 여수시 신기북1길 27-7 (신기동)	농업생산기반의사용료(여수시소라 면현천리1088번지/구거/77㎡)	83,240
5	주식회사 남경개발	전라남도 여수시 쌍봉로 368 102동 101호(둔덕동, 데코빌리지빌라)	농업생산기반의사용료(여수시소라 면관기리1151번지/구거/64㎡)	112,540

4. **공고방법** : 시군구보, 홈페이지, 게시판

5. 공시송달 내용

- 세외수입(사용료) 체납에 따른 독촉(체납) 고지서를 등기우편 발송하였으나 폐문부재 등의 사유로 반송되어 위와 같이 공고합니다.
- 대상자께서는 방문 및 전화 문의를 통해 내용 확인 후 고지서(가상계좌)를 발부받아 가까운 금융기관에 납부하여 주시기 바랍니다.

6. **문의사항** : 여수시 건설과(건설행정팀) (☎061-659-4034)

2024년 7월 10일

주정차 금지구역 지정 및 단속 시행 행정예고

2024년 제2차 여수경찰서 교통안전시설심의위원회를 통해 신규 지정된 여수시 주정차 금지구역 및 불법 주정차 단속 시행에 관한 내용을 「행정절차법」 제46조에 의하여 아래와 같이 행정예고(공고)하오니 공고 내용에 의견이 있으신 경우 의견제출 기한 내에 의견서를 제출하여 주시기 바랍니다.

2024년 7월 10일

여 수 시 장

1. 행정예고 내용: 주정차 금지구역 지정 및 단속 시행에 따른 주민 의견 수렴
가. 주정차 금지구역 신규 지정내용 및 단속시행일자

연번	위 치	구간	내 용	단속시행일자
1	여수시 돌산읍 우두리 497-96	편측 101m	절대주정차 금지구역 지정	2024. 7. 31.
2	여수시 종고산길 6 옆 도로	편측 28m 반대편측 35m	절대주정차 금지구역 지정	2024. 7. 31.
3	여수시 화치동 1342	편측 455m 반대편측 66m	절대주정차 금지구역 지정	2024. 7. 31.

※ 안전신문고 주민신고제 단속과는 별도 운영

나. 세부장소 : 【붙임 1】 참고

2. 관련근거 : 「행정절차법」 제46조(행정예고)
3. 예고(공고)기간 : 2024. 7. 11.(목) ~ 7. 22.(월), 12일간
4. 예고(공고)방법 : 여수시 홈페이지(<http://www.yeosu.go.kr>)
5. 의견제출

본 행정예고에 대하여 의견이 있는 기관·단체 또는 개인은 의견 제출기한 내

의견서를 작성하여 여수시 주차차량과(☎ 061-659-4162)로 제출하여 주시기 바랍니다.

가. 의견서 기재사항

- 의견 제출자의 성명(단체의 경우 단체명 및 대표자명), 주소, 전화번호 등
- 행정예고 사항에 대한 의견(CCTV 설치 위치, 찬·반 여부와 그 이유 등)

나. 제출기한: 2024. 7. 11.(목) ~ 7. 22.(월) 18:00, 12일간

다. 제출처: 여수시 주차차량과 주차지도팀

라. 제출양식: 【붙임 2】 참고

마. 제출방법: 직접 방문, 우편, 팩스

- 방문/우편: 여수시 시청로 1, 교통관제센터 1층 주차차량과(학동) (우)59673
- * 우편은 제출기한까지 도착분에 한해 유효함

- 팩 스: 061-659-5864 ※ 전송 후 수신여부 확인 전화 요망

바. 문의사항: 여수시 주차차량과 주차지도팀(☎061-659-4162)

※ 제출기한 내 의견서 제출이 없을 경우 의견이 없는 것으로 간주함.

- 붙임 1. 주정차 금지구역 신규 지정 및 단속 예정 구간 위치도 1부.
2. 의견 제출서 1부.

【붙임 1】 위치도 및 현장사진

① 여수시 돌산읍 우두리 497-96(편측 L=101m)

위 치 도

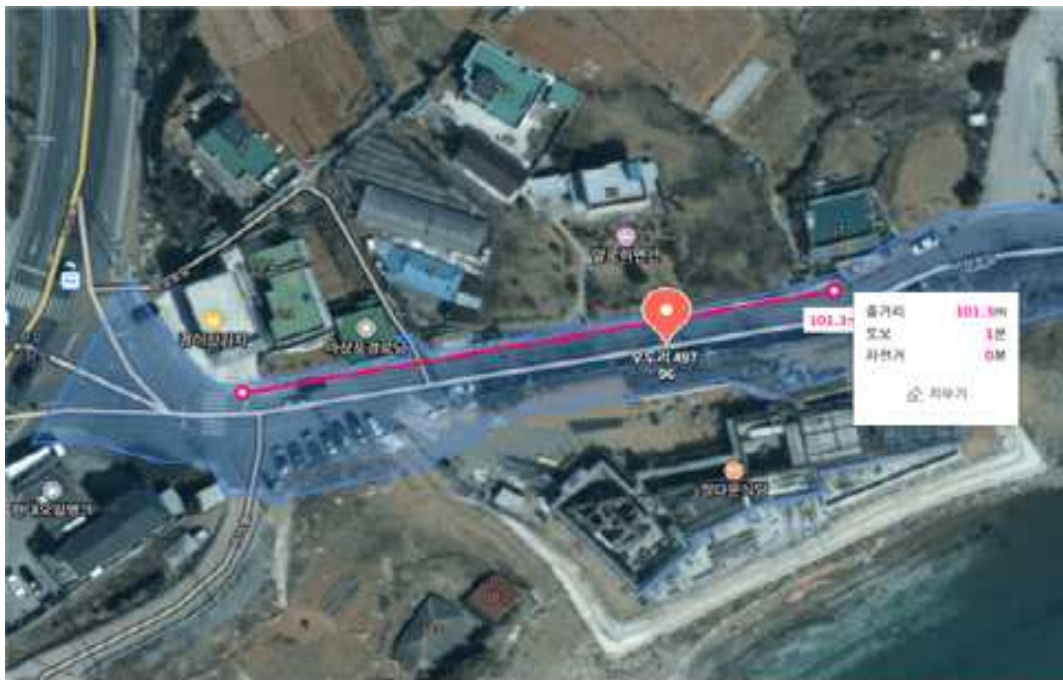

현 장 사 진



② 여수시 종고산길 6 옆 도로(편측 L=28m, 반대편측 L=35m)

위 치 도



현 장 사 진



③ 여수시 화치동 1342(편측 L=455m, 반대편측 L=66m)

위 치 도



현 장 사 진



【붙임 2】 의견 제출서

행정예고에 대한 의견제출서		
사 업 명	주정차 금지구역 지정 및 단속 실시	
의견 제출자	성명 (개인/단체)	
	주 소	
	전화번호	
의견 제출 내용		
<div></div>		
<div>행정절차법 제27조 제1항의 규정에 의하여 위와 같이 의견을 제출합니다.</div> <div>2024년 월 일</div> <div>제 출 자 (서명 또는 인)</div>		
여 수 시 장 귀 하		
비 고	1. 기재란이 부족한 경우에는 별지를 사용하실 수 있습니다. 2. 증거자료 등을 첨부하실 수 있습니다.	

전문건설업 폐업신고 의한 등록말소 공고

전문건설업 폐업신고에 따라 신고사항을 「건설산업기본법」 제20조의2 (건설업의 폐업 등) 및 같은 법 시행규칙 제20조의3(건설업등록말소의 공고)에 따라 폐업 처리하였음을 다음과 같이 공고합니다.

2024년 7월 10일

여 수 시 장

1. 폐업대상 업체

상 호	영업 소재지	폐업대상 건설 업종 (등록번호)	법인번호 (주민번호)	폐업일자	폐업사유
범우티엠에스(주) (김중수)	여수시 산단1로, 310-49	기계설비.가스공사업 (여수 2018-10-07)	206211-0033494	2024.7.10.	그 밖의 사유

2. 공고 기간: 2024. 7. 10. ~ 2024. 7. 24.(14일)

3. 공고 장소: 여수시 홈페이지 및 시보

4. 기타

본 신고사항은 건설산업기본법 시행규칙 제20조의3(건설업 등록말소의 공고)에 따라 건설산업정보시스템(<http://www.kiscon.net>)에 공고되었음을 알려드립니다.

국동항 내 장애물(방치선박) 제거 공고

우리 시 국동항 내에 무단으로 장기 방치되어 있는 장애물(방치선박)이 국동항 이용의 효용을 저해하고 있으나, 소유자가 불분명하여 「어촌·어항법」 제46조 및 같은 법 시행령 제41조에 따라 아래와 같이 직권으로 제거하고자 공고하오니 소유자나 이해관계인은 기한 내 적치물을 제거하여 주시기 바랍니다. 만약, 공고기간 내 장애물이 제거되지 않을 경우 공매 또는 폐기 등의 조치가 실시됨을 알려드립니다.

2024년 7월 10일

여 수 시 장

1. 공고기간 : 2024. 7. 11. ~ 2024. 7. 17. (7일간)
2. 위 치 : 전라남도 여수시 국동 1082-1번지(서부어촌계 인근)
3. 제거대상 물건의 명칭 및 내용 : 소유자 불명의 무단 장기 방치선박(폐선)
4. 장애물 소유자 및 이해관계인 유의사항
 - 가. 소유자께서는 공고기간 내에 자진처리하지 않을 경우 「어촌·어항법」 제46조 및 같은법 시행령 제41조에 따라 공고기간 경과 시 권리를 포기한 것으로 간주하여 공매 또는 폐기 등의 조치가 실시됩니다.
 - 나. 아울러, 국동항 내에 장애물을 방치한 행위자(소유자 파악 시)에 대하여는 「어촌·어항법」 제60조제2항에 따라 고발조치(2년 이하의 징역 또는 2천만원 이하의 벌금) 됨을 알려드립니다.
 - 다. 해당 물건의 이해관계인(압류 및 저당권 설정자 등)은 공고 기한 내에 권리행사가 없을 경우 권리행사를 포기한 것으로 간주함을 알려드립니다.
5. 문의처 : 여수시 섬발전지원과(061-659-3991)

여수시 공고 제2024-1114호

장애물(방치선박) 제거공고

적치장소	전라남도 여수시 국동 1082-1번지 일원		
적치물 종류	방치선박(폐선)		
어항관리청	여수시	관 리 번 호	제2024-013호
처리 예정일자	2024년 7월 17일 이후(공고 종료 이후)		
처리방법	공고기간 후 직권처리(공매 또는 폐기 처분)		
위반내용	어촌 · 어항법 제45조 위반		



적치물 위치도 및 현장사진

위 장애물(방치선박)은 어항의 효율적 이용을 저해하고 있으나 소유자가 불분명하여 어촌 · 어항법 제46조 및 같은 법 시행령 제41조항에 따라 위와 같이 직권으로 제거하고자 하오니 이의가 있거나 문의사항이 있으신 분은 **2024년 7월 17일까지** 여수시 섬발전지원과(061-659-3991)로 연락하여 주시기 바랍니다.

2024년 7월 11일

여 수 시 장

여수시 공고 제2024-1114호

장애물(방치선박) 제거공고

적치장소	전라남도 여수시 국동 1082-1번지 일원		
적치물 종류	방치선박(폐선)		
어항관리청	여수시	관 리 번 호	제2024-014호
처리 예정일자	2024년 7월 17일 이후(공고 종료 이후)		
처리방법	공고기간 후 직권처리(공매 또는 폐기 처분)		
위반내용	어촌·어항법 제45조 위반		



적치물 위치도 및 현장사진

위 장애물(방치선박)은 어항의 효율적 이용을 저해하고 있으나 소유자가 불분명하여 어촌·어항법 제46조 및 같은 법 시행령 제41조항에 따라 위와 같이 직권으로 제거하고자 하오니 이의가 있거나 문의사항이 있으신 분은 **2024년 7월 17일까지** 여수시 섬발전지원과(061-659-3991)로 연락하여 주시기 바랍니다.

2024년 7월 11일

여 수 시 장

여수시 공고 제2024-1114호

장애물(방치선박) 제거공고

적치장소	전라남도 여수시 국동 1082-1번지 일원		
적치물 종류	방치선박(폐선)		
어항관리청	여수시	관 리 번 호	제2024-015호
처리 예정일자	2024년 7월 17일 이후(공고 종료 이후)		
처리방법	공고기간 후 직권처리(공매 또는 폐기 처분)		
위반내용	어촌 · 어항법 제45조 위반		



적치물 위치도 및 현장사진

위 장애물(방치선박)은 어항의 효율적 이용을 저해하고 있으나 소유자가 불분명하여 어촌 · 어항법 제46조 및 같은 법 시행령 제41조항에 따라 위와 같이 직권으로 제거하고자 하오니 이의가 있거나 문의사항이 있으신 분은 **2024년 7월 17일까지** 여수시 섬발전지원과(061-659-3991)로 연락하여 주시기 바랍니다.

2024년 7월 11일

여 수 시 장

여수시 공고 제2024-1114호

장애물(방치선박) 제거공고

적치장소	전라남도 여수시 국동 1082-1번지 일원		
적치물 종류	방치선박(폐선)		
어항관리청	여수시	관 리 번 호	제2024-016호
처리 예정일자	2024년 7월 17일 이후(공고 종료 이후)		
처리방법	공고기간 후 직권처리(공매 또는 폐기 처분)		
위반내용	어촌·어항법 제45조 위반		



적치물 위치도 및 현장사진

위 장애물(방치선박)은 어항의 효율적 이용을 저해하고 있으나 소유자가 불분명하여 어촌·어항법 제46조 및 같은 법 시행령 제41조항에 따라 위와 같이 직권으로 제거하고자 하오니 이의가 있거나 문의사항이 있으신 분은 **2024년 7월 17일까지** 여수시 섬발전지원과(061-659-3991)로 연락하여 주시기 바랍니다.

2024년 7월 11일

여 수 시 장

공유수면 점·사용 승인을 위한 이해관계자 등의 의견 수렴 공고

공유수면 점·사용 승인 신청이 접수됨에 따라 「공유수면 관리 및 매립에 관한 법률」 제8조제7항 및 동법 시행령 제9조의2제1항에 따라 이해관계자 등의 의견수렴을 위해 아래와 같이 공고하오니, 의견이 있으신 분들은 기한 내 의견을 제출해주시기 바랍니다.

2024. 7. 10.

여 수 시 장

1. 신청개요

신청인	점용·사용 장소	목적	면적	사용기간
여수시장 (섬발전지원과)	여수시 율촌면 봉전리 818-6번지 일원	소뎡이항 어촌신활력 증진사업	2,655㎡	30년

2. 공람장소, 공람기간

- 공람장소: 여수시 해양정책과
- 공람기간: 2024. 7. 10. ~ 2024. 7. 30.(20일간)

3. 의견제출기간 및 방법

- 제출기간: 2024. 7. 10. ~ 2024. 7. 30.(20일간)
- 제출방법: 의견제출서 서식에 맞춰 제출
- 제 출 처: 등기우편(여수시 신월로 648, 4층 해양정책과)
전자우편(pdean@korea.kr)
- 담 당 자: 공유수면관리팀 행정9급 김종현

4. 기타 문의사항은 여수시 해양정책과(☎659-3972)로 문의주시기 바랍니다.

□ 위치도



공유수면 내 방치물 제거 공고

우리 시 공유수면에 무단으로 방치되어 있는 바지선으로 인하여 미관 저해, 선박 항해서 안전 위험, 해양오염 발생 등 공유수면의 효율적 이용을 저해하므로 「공유수면 관리 및 매립에 관한 법률」 제6조 및 동법 시행령 제3조 제1항 규정에 따라 다음과 같이 직권으로 제거하고자 하오니 이의신청이나 문의사항이 있는 소유자나 이해관계인은 **2024년 7월 25일(목)**까지 여수시 해양정책과로 연락하여 주시기 바랍니다.

2024년 7월 10일

여 수 시 장

1. 공 고 기 간 : 2024. 7. 10. ~ 2024. 7. 25.(15일간)

2. 제거대상 물건의 명칭 및 제원 : 양식용 폐 가두리

3. 소유자(점유자) 및 이해관계인 유의사항



가. 공고기간 내에 자진처리하지 않을 경우 「공유수면관리 및 공유수면 매립에 관한 법률」 제6조 및 동법 시행령 제3조 의거 공고기간 경과 시 권리를 포기한 것으로 간주하여 폐기됨을 알려드립니다.

나. 아울러 공유수면 내에 선박 등(폐자재 및 그 밖의 물건)을 버리거나 방치한 행위자에 대하여는 공유수면 관리 및 매립에 관한 법률 제62조의 규정에 따라 형사처벌(3년 이하의 징역 또는 3천만원 이하의 벌금)을 받게 됨을 알려드립니다.

다. 해당 물건의 이해관계인(압류 및 저당권 설정자 등)은 공고 기한 내에 권리행사가 없을 경우 권리행사를 포기한 것으로 간주하고 폐기처리 하게 됨을 알려드립니다.

4. 기타사항 : 문의사항은 여수시 해양정책과 공유수면관리팀(☎061-659-3971)로 연락바랍니다.

[별지 제5호서식]

여수시 공고 제 2024- 2116호			
무 단 방 치 물 제 거 공 고			
발견장소	여수시 돌산읍 군내리 산193번지 지선 공유수면		
물 건 제 원	어업용 가두리		
관 리 청	여수시청	관 리 번 호	제2024-2호
제거 예정일자	2024년 7월 25일 이후 (공고 종료 이후)		
제 거 방 법	해체 및 폐기처리(직권제거)		
공매장소 및 일시	-		
입찰 보증금	-		
			
위치도		현장사진	
<p>위 방치물은 공유수면의 효용을 저해할 뿐만 아니라 안전, 미관 저해, 해양오염 발생 우려가 있으므로 공유수면 관리 및 매립에 관한 법률 제6조제3항의 규정에 의거 직권으로 제거하고자 하니 이의가 있거나 문의사항이 있으신 분은 <u>2024년 7월 25일(목)</u>까지 여수시 해양정책과로 연락하여 주시기 바랍니다.</p>			
2024년 7월 10일			
여 수 시 장			
(담당자 : 해양정책과 061-659-3971)			

도로 지정 공고

여수시 소라면 현천리 933-2번지 상 건축신고와 관련하여 「건축법」 제2조제1항제11호 및 같은 법 제45조제1항에 따라 아래와 같이 도로로 지정·공고합니다.

2024. 7. 11.

여 수 시 장

1. 위 치 : 여수시 소라면 현천리 933-2번지
2. 도로면적 : 53㎡
3. 도로길이 : 26m
4. 도 로 폭 : 1.5m
5. 지번별 도로지정 조서

소재지	지번	지목	면 적(㎡)		비 고
			공부면적	지정면적	
계			663	53	
소라면 현천리	933-2	대	663	53	

6. 관련도서 : 별첨참조

[별첨]

위 치 도

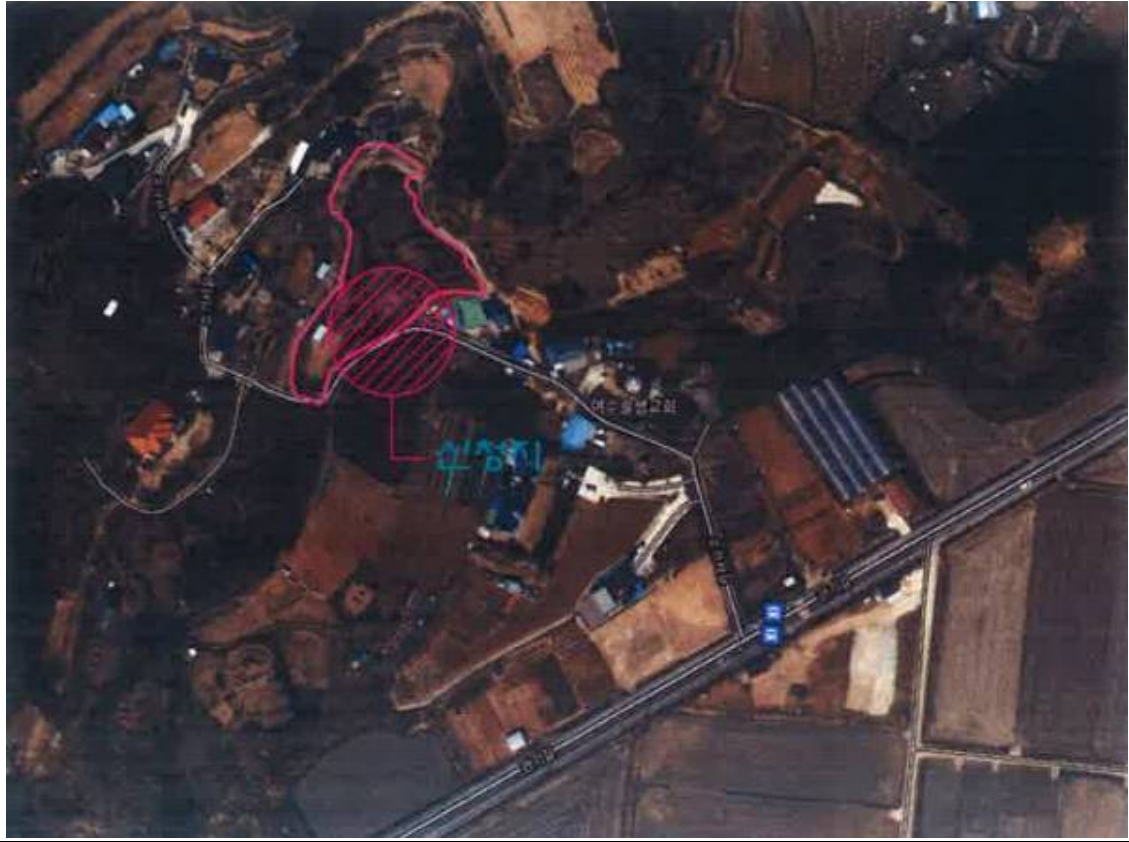

현 황 도

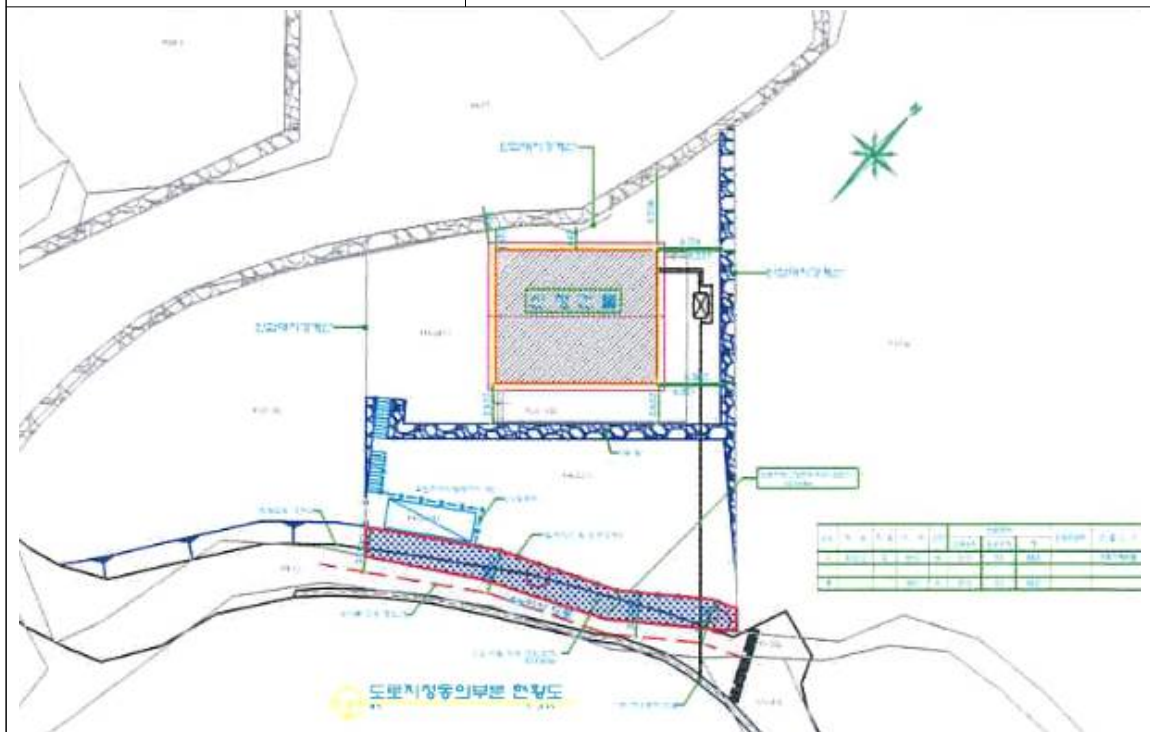

2024년 양식시설 현대화(용자)사업 사업대상자 모집 공고

2024년 양식시설 현대화(용자)사업에 대하여 다음과 같이 대상자 모집 공고하오니 참여를 희망하는 어업인 등은 2024년 7월 19일까지 신청하시기 바랍니다.

2024. 7. 11.

여 수 시 장

I. 사업개요

☐ 사업목적

- 외국과의 자유무역협정 체결로 영향을 받았거나 받을 우려가 있는 해면 및 내수면 양식어업인들에게 양식시설을 현대식으로 개선하여 대외 경쟁력을 확보하고 어업인 생활 안정에 기여

☐ 지원내용

- 양식장 및 배양장의 시설 및 기계 장비 등 일체의 유형물(소모품 제외)
 - 양식어업별 지원대상 시설 및 장비 현황(별표 1)
 - 양식시설에 주로 사용되는 시설 및 장비를 우선하고 부대시설 및 부대장비는 주시설 및 장비가 없는 경우에 대신함
 - 어업인 주택 및 종사자 숙소 등 관리사는 제외

□ 융자금 지원 규모

- 총모집금액 : 400,000천원(융자금 320,000천원, 자부담 80,000천원)
- 지원한도

구 분	지원한도		
	총사업비	융자지원	본인부담
신 설	80억원이하	64억원이하	16억원이하
증설 또는 개보수	50억원이하	40억원이하	10억원이하

□ 융자금 지원조건 및 상환방법

- 융자 80%(연리 1%, 3년거치 7년분할상환), 자담 20%

II. 신청자격 요건 및 제외대상

□ 지원자격

- 양식시설을 신규로 설치하거나 장비를 구매하고자 하는 자
- 기존 양식시설을 증·개축하거나 장비를 교체하고자 하는 자
- 신용상태가 양호하거나 담보능력을 갖춘 자
- 사업자별 사업비 총액의 20%에 대한 자부담이 가능한 자

□ 제외대상

- 신용도 조사결과 신용상태 불량자
- 「수산사업자금 집행관리 기본규정」 제16조에 따라 수산정책자금 부당 사용자로 지원제한 기간 미 경과자
- 양식산업발전법, 수산종자산업육성법 등 관계법령에 따라 당해 어업의 면허, 허가가 취소된 자
- 뱀장어 기존 양식시설 면적의 확장 및 창업 등 신규 사업자. 다만, 동아시아 실패장어 자원보호 차원에서 기존 양식장 개보수에 한하여 지원

- 최근 5년내 정부지원사업의 융자금 또는 보조금의 부정사용이 확인된 자
- 말라카이트 그린 등 양식시설 사용금지 물질을 의도적으로 사용한 자는 「수산생물질병관리법」 등 관련법령에 해당되는 불법행위 사실이 확인된 날로부터 3년간 지원 제한
- 사업선정 후 3개월 이내 사업미착수로 교체되어 포기된 경우를 제외하고 중도 사업포기 자는 차후연도 사업신청시 3년간 지원 제한
- 농어업경영체 육성 및 지원에 관한 법률에 따라 농어업경영정보를 등록하지 않은 경영체는 지원 제외. 다만, 신규로 허가를 받아 양식, 종자생산을 하고자 하는 어업인 또는 단체인 경우 예외
- 전복산업의 수급안정 및 전복가두리 신규면허 제한에 따라 전복해상가두리 신규제작 사업자. 다만, 전복해상가두리 노후시설 교체 사업에 한하여 지원

Ⅲ. 사업대상자 선정절차 및 제출서류

□ 선정절차

- 양식시설현대화사업 추진지침에 의거 융자지원규모 등 결정
- 사전 수요조사 신청자 우선순위 배정

□ 제출서류

- 양식시설 현대화사업 계획서 - 별지3호 서식
- 양식시설 현대화사업자 선정용 신용조사서(대출기관발급) - 별지 4호 서식
 - 금융거래 확인서
 - 자부담 확보 증명
 - 사업 견적서
 - 어업경영체등록 확인서 사본(신규로 허가를 받아 양식을 하고자 하는 어업인 또는 단체인 경우는 예외)
 - 양식관련 면허증·허가증 사본

- 육상해수양식 신축 및 수산종자생산업 증축 시 부지확보증명
 - 양식시설 현대화사업 융자금 지원신청서 - 별지5호 서식
 - 양식시설현대화 사업대상자 동의서 - 별지11호 서식
 - 보조 및 융자 사업 이력서
- (50백만원 이상 신청 시 10백만원 이상 지원받은 사업)

IV. 사업신청기간 및 신청방법

- ☐ 신청기간 : 2024. 7. 12. ~ 7. 19. (8일간)
- ☐ 신청방법 : 여수시청 어업생산과 방문 신청