

**제2024-18호**  
**2024년 9월 25일(수)**

# 문수동 회보

남해안 거점도시 **미항여수**

소통 화합 열린 도시  
인재 육성 산업 도시  
문화 예술 복지 도시  
해양 관광 휴양 도시  
기후 변화 선도 도시

□ 발행인 : 문수동장    □ 발행처 : 문수동행정복지센터(여수시 여문1로 71, ☎659-1488)



여수시청 직원은 어떠한 부정청탁이나 금품 또는 향응·편의 제공을 받지 않으며, 만약 금품이나 향응·편의 제공을 요구 할 경우 이를 거부하고 신고(신고센터 ☎659-3068)할 권리가 있습니다. 여수시청 직원에게 부정청탁을 하거나, 금품 또는 향응·편의를 제공할 경우 청탁금지법에 따라 처벌받을 수 있음을 알려드립니다.

※ 본 회보는 공문서로 효력을 갖습니다.



# || 목 차 ||

## I. 시정 및 동정 홍보 ..... 1

### 1. 행정민원팀 ..... 1

### 2. 복지지원팀 ..... 9

### 3. 맞춤형복지팀 ..... 13

## II. 2024년 통장(주민) 건의사항 등 ..... 16

### [붙임] 1. 일방통행로 노상주차 유료화 건의 의견수렴 위치도 ..... 17

### 2. 2024년 하반기 전남 인재육성 장학생 선발 홍보문 ..... 19

### 3. 자원순환 가게를 활용한 재활용품 분리배출 ..... 20

### 4. 2024 중증장애인 고용확대 아이디어 공모전 홍보물 ..... 21

### 5. 이통장 신분과 의무 ..... 22

# 2024년 9월 두 번째 통장 회의

## 회의개요

- 일 시: 2024. 9. 25.(수), 15:00
- 장 소: 문수동행정복지센터 다목적실(2층)
- 참 여: 42명(통장 37, 직원 5)
- 주요내용: 시정 및 동정 홍보, 주민 건의사항 논의
  - ▶ 시정 및 동정 홍보: 행정민원팀, 복지지원팀, 맞춤형복지팀
  - ▶ 통장(주민) 건의사항 청취 및 해결방안 논의

## 진행순서

시 간			내 용	비 고
부터	까지	소요		
			▶ 등 록	통장
15:00	15:02	2'	▶ 개회 및 국민의례	행정민원팀장
15:02	15:30	28'	▶ 시정 및 동정 홍보	팀장(3)
15:30	15:35	5'	▶ 인사말씀	동장, 협의회장
15:35	15:45	10'	▶ 건의사항 청취	참석자
15:45	15:50	5'	▶ 건의사항 답변 및 폐회	팀장(3), 동장

## I. 시정 및 동정 홍보

### 1 행정민원팀 소관

#### 1 「여수만 르네상스 종합발전계획」 홍보

☎ 659-1491

우리 시는 민선8기 핵심사업인 「여수만 르네상스 종합발전계획」을 실행하고 있음에 따라, 여수만 르네상스 정책에 대한 주민들의 인지도 제고 및 공감대 형성을 위하여 적극적으로 홍보하여 주시기 바랍니다

#### 여수만 르네상스란?

여수 반도를 둘러싼 5개만을 보전하고 균형 개발하는 여수의 재도약과 부흥을 위한 미래 100년을 그리는 종합계획

\* 5개 만 : 여자만, 장수만, 가막만, 여수해만, 광양만

#### 비전과 전략

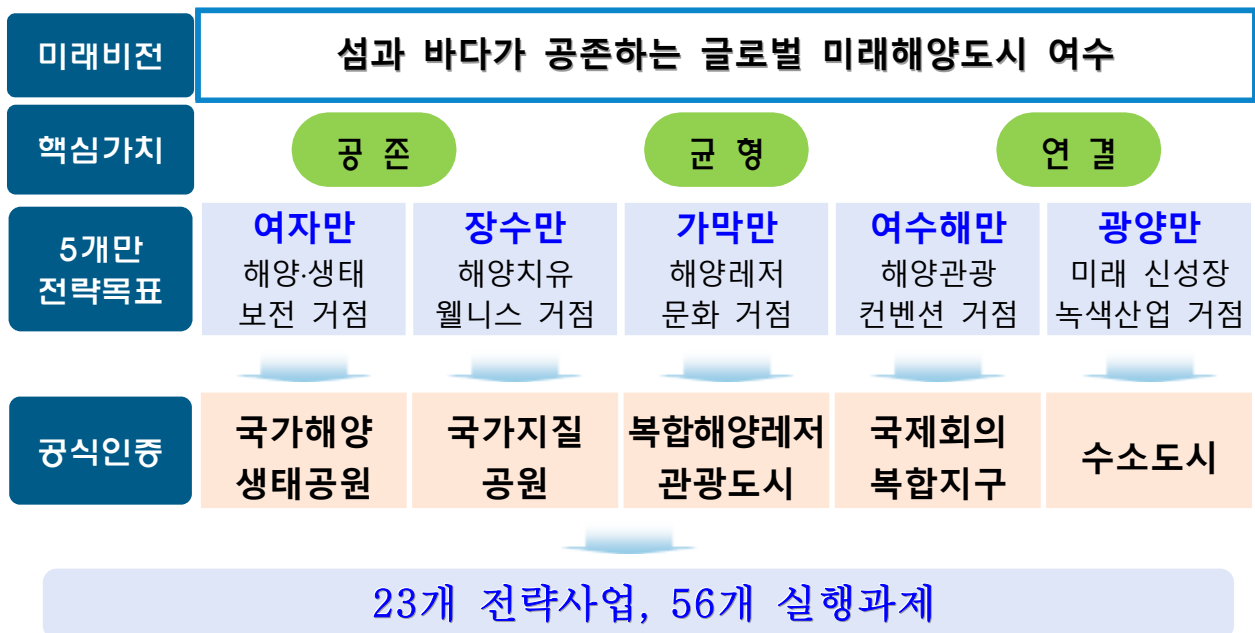

정부는 국민의 안보의식을 고취하고, 국군의 자긍심 고취 및 사기 진작 등을 위하여 국군의 날(10월 1일)을 임시공휴일로 지정하였습니다. 통장님들께서는 10. 1.(화) 관공서 휴무 및 임시공휴일 지정을 주민들에게 안내 바랍니다.

○ 휴관대상 : 시립도서관 및 공립작은도서관 15개소

- 시립도서관(7개소): 이순신, 쌍봉, 현암, 환경, 돌산, 소라, 울촌도서관
- 작은도서관(8개소): 은빛바다, 동부도시보전, 치매안심센터, 꿈을 키우는, 청솔글누리, 화양열린, 여문늘벗, 국동작은도서관

날 짜	내 용	비 고
10. 1.(화)	국군의 날(임시공휴일)	
10. 3.(목)	개천절	
10. 4.(금)	정기청소일(이순신, 현암, 소라, 울촌)	매월 첫 번째 금
10. 9.(수)	한글날	
10. 10.(목)	정기청소일(쌍봉, 환경, 돌산)	매월 첫 번째 목

○ 제출기한 : 2024. 10. 2.(수)까지

○ 관련내용 : 현재 일방통행로인 문수동 129도로(여수해양경찰서 ~ 이대성탁구클럽), 문수동 273도로(이대성탁구클럽 ~ GS25 홍화점)에 대한 유료 노상주차장 설치 건의에 따른 주민 의견 확인

○ 확인사항

가. 유료 노상주차장 설치 찬성 / 반대 여부

나. 찬성인 경우 A면 / B면 조성 여부

○ 협조사항 : 3통·34통장님은 인근 주민 및 상가 관계자들의 의견을 수렴하여 제출해주시기 바랍니다. \* 주민의견수렴서 개별 배부

[붙임1] 일방통행로 노상주차 유료화 건의 의견수렴 위치도



- 지원대상 : 쪽방, 반지하 등 비정상거처에서 공공임대로 이주하도록 선정된 자 또는 민간임대로 이주 확정된 자

\* LH에서 발급한 ‘주거취약계층 주거상향 유형확인서’ 제출자에 한함

- 신청기간 : 2024. 1. 1. ~ 12. 31.(연중)
- 지원내용 : 이주비(이사비 또는 생필품비), 1가구당 최대 40만원
- 사업량 : 10가구
- 신청방법 : 주소지 읍면동 주민센터 방문 신청
- 제출서류 : 신청서, 개인정보동의서, 임대차계약서, 주거상향 대상자 유형확인서, 주민등록등본, 통장사본, 이사비 및 생필품 지출 증빙서류 등

- 지원대상 : 전세사기 피해자(등) 결정자 중 피해주택이 여수시에 소재하고 신청일 현재 전남도 내에 주소를 둔 자
- 신청기간 : 2024. 9. 23. ~ 예산 소진시까지
- 지원내용 : 신청인 1인(가구당) 긴급복지 100만원 지원
- 신청방법 : 방문 또는 등기우편 접수 \* 여수시 시청로 1 여수시청 건축과
- 구비서류
  - 신청서 및 개인정보 수집·이용 동의서
  - 전세사기 피해자 결정문 사본(원본대조필)
  - 주민등록등본, 신분증 사본, 통장사본
- 문 의 : 여수시 건축과(061-659-4092)

- 신청기간: 2024. 9. 23.(월) ~ 11. 8.(금)
- 장 소: 주소지 관할 읍·면·동 주민센터
- 대 상: 공고일 기준 여수 거주 만 6세 이상 관광취약계층
- 모집인원: 139명

	장애인	저소득층
신청자격	지체, 시각, 발달, 청각장애인 중 기초생활수급자 및 차상위계층 해당자	기초생활수급자 및 차상위계층, 한부모가족 해당자

※ **미성년자(만 18세 이하)**의 경우 **개인**은 법정 대리인 **동행** 시 신청 가능하고,  
**아동·청소년 단체**는 법정 대리인 **동의서 제출** 시 신청이 가능함.

- 사업내용: 전남 도내 위주 당일 여행상품 지원
  - 거동 불편 장애인의 경우 동행 1인까지 추가 지원(160천원 이내)
  - 대상자 중 70세 이상 고령자의 경우 동행 1인까지 추가 지원(160천원 이내)
- 여행상품 신청내용: 8개 여행상품 중 1개 선택하여 신청

구분	상품명	여행일자	방문지
장애인	① 대나무숲 평온한 담양여행	10월: 3,10,17,24,31일 11월: 7,14,21,28일	담양 죽녹원, 메타프로방스,명가은
	② 몸도 마음도 치유-순창여행	10월: 2,9,16,23,30일 11월: 6,13,20,27일	순창 강천산 강천산 힐링스파 베르자르당
	③ 여수 BIG3 테마 투어	10월: 5,12,19,26일 11월: 2,9,16,23,30일	여수 유월드, 모이핀 스카이, 아쿠아플라넷
	④ 천년고찰 및 선조의 삶을 느끼는 패키지	10월:2,16,23,30일 11월:11,13,20,27일	장성 백양사, 한국민화뮤지엄
저소득층	⑤ 대나무숲 평온한 담양여행	10월: 3,10,17,24,31일 11월: 7,14,21,28일	담양 죽녹원, 메타프로방스,명가은
	⑥ 몸도 마음도 치유-순창여행	10월: 2,9,16,23,30일 11월: 6,13,20,27일	순창 강천산 강천산 힐링스파 베르자르당
	⑦ 치유의 신비 완도여행	10월: 5,12,19,26일 11월: 2,9,16,23,30일	완도 수목원, 해양치유센터
	⑧ 실컷!! 먹고, 놀고 배우는 신나는 하루	10월: 4,11,18,25일 11월: 1,8,15,22,29일	전남해양수산과학관, 무슬목 해변, 유월드

※ 접수상황에 따라 여행일자 및 인원은 변동될 수 있으며, 여행일정이 취소될 수 있음

- 여행상품 매칭 결과 발표: 수시 / 유선연락 또는 문자안내
- 유의사항: 2024년도 1~2차 여행상품 참여자는 재참여 불가



○ 교육기간 : 9. 23.(월) ~ 10. 4.(금) 13:00~17:00

○ 교육대상 : 상반기 집합교육 미 이수자

\* 1~2년차 지역·직장 민방위대원, 기술지원대원, 지역민방위대장

○ 교육장소 : 민방위 상설교육장(선원동 소재)

## 2024년 민방위 보충1차 교육 안내

※민방위 교육은 1년 중 한 번만 이수하시면 됩니다.

### 민방위 집합교육 [1~2년차 대원] 안내

교육대상	교육일시	교육장소	교육시간
여수시 소속 1~2년차 지역 및 직장 민방위 대원	2024. 9. 23.(월) ~ 10. 2.(수)	여수시 민방위 상설교육장	4시간



집합교육사이트  
접속 QR

· 지정일 참석불가시 : 국민재난안전포털 > 민방위 > 교육일정 확인  
> 교육 가능일 참석(별도 신청 불필요)

· 기술지원대 : 집합, 위탁, 참여형 교육 4~8시간 진행

대원 교육 연차 확인 등 집합문의 : 주소지 동 행정복지센터로 문의



○ 신청기한 : 2024. 9. 13.(금) ~ 10. 4. (금)

○ 신청방법

- 온라인신청 : 전남인재평생교육진흥원 누리집([www.jntle.kr](http://www.jntle.kr)) 접속 후 [주요  
사업 - 사업신청]클릭 후 온라인으로 구비서류 제출

- 지자체신청 : 해당 지자체에 구비서류 지참 후 직접 방문신청

○ 구비서류 : “전남인재평생교육진흥원 누리집” 참조

[붙임 2] 2024년 하반기 전남 인재육성 장학생 선발 홍보문

- 일 시 : 2024. 10. 8.(화) 16:00 ~ 20:00 ※ 개회식 : 18:00
- 장 소 : 미관광장(여서청사 뒤)
  - ▶ (부대행사) 16:00~20:00 / (본행사) 17:30~20:00
- 참 여 : 300여명
- 내 용 : 식전행사, 개회식, 특별공연, 부대행사
- 주 관 : 문수동주민자치위원회(위원장 이창훈)
- 후 원 : 통장협의회, 새마을지도자협의회·부녀회, 바르게살기협의회, 지역사회보장협의체, 체육회

- ▶ 두자녀 세대에 대한 공영주차장 주차요금 50% 감면 혜택(신설)
- ▶ 다자녀 세대 지원정책 확대와 자녀 양육하기 좋은 도시 조성

## □ 조례 개정 내용

※ 조례 공포 일자 : 2024. 8. 19.(월)

종 전	개 정
<ul style="list-style-type: none"> <li>○ 감면대상 : 세자녀 이상 세대</li> <li>○ 감면비율 : 주차요금 100% 감면</li> </ul>	<ul style="list-style-type: none"> <li>○ 감면대상 : 세자녀 이상 세대</li> <li>○ 감면비율 : 주차요금 100% 감면</li> </ul>
(확대 신설)	<ul style="list-style-type: none"> <li>○ 감면대상 : 두자녀 세대</li> <li>○ 감면비율 : 주차요금 50% 감면</li> </ul>

- 적용시기 : 2024. 8. 19.(월) 이후 신청자 \* 1년단위 연장 신청
- 적용대상 : 두자녀 세대
  - (거주) 여수시에 주민등록을 두고 있는 시민
  - (연령) 두자녀 중 막내 자녀 나이가 신청일 기준 18세 이하
- 적용내용 : 여수시 내 공영주차장 주차요금 50% 감면
  - ※ 기존 세자녀 이상 세대는 종전대로 100% 감면
- 신청방법 : 읍면동 주민센터 방문 접수
- 구비서류 : 자동차등록증 사본(여수시등록확인), 주민등록등본

- 추진기간 : 2024. 8. 27.(화) ~ 9. 30.(월)
- 조사대상 : 비대면 조사 불참세대 및 중점조사 대상 세대
  - ※ 중점조사 대상 포함 세대는 비대면조사 참여 여부와 관계없이 방문 조사
- 조사방식 : 통장 및 담당공무원 방문조사
  - ※ 실거주자의 응답 내용을 바탕으로 세대명부 확인
- 협조사항
  - 배부된 세대명부에 따라 방문조사 실시
  - 9. 30.(월)까지 세대명부, 사실조사원증명서 제출

- ☐ 올바른 재활용품 분리배출 홍보사항
  - 품목별, 종류별 분리배출
  - 박스류·도서 등 폐지류를 제외한 모든 재활용품 배출 시 투명비닐봉지 사용
    - ※ 식별 용이를 위한 투명 비닐봉지 사용으로 마대에 담아 배출 시 수거하지 않음
  - 비닐 혼합(음식물 등) 배출은 종량제봉투 / 깨끗한 비닐은 재활용 가능



[붙임 3] 여수 “나눔 행복” 자원순환 가게를 활용한 재활용품 분리배출

## □ 음식물쓰레기 배출방법

○ 배출시간 : 일몰 후(저녁 8시) ~ 일출 전(새벽 5시)

○ 배출방법 : 일반생활쓰레기와 분리하고 다른 폐기물과 혼합 배출하지 않도록 주의 하여 전용수거용기에 담아 납부필증을 붙여 배출

※ 음식물쓰레기 외 다른 폐기물과 섞어 배출하면 100만원 이하의 과태료 부과

## □ 상가 등 음식물전용 수거용기 관리

○ 음식물쓰레기 수거 후에는 반드시 상가 내 보관 관리(도로에 내놓지 않기)

## 대형폐기물 배출 방법

- 배출 요일 : 수거요일 **전날** 일몰 후(저녁8시)~ 일출 전(새벽5시)
- 배출 장소 : 공동주택 → 단지 공용 쓰레기 집하장  
단독주택 → 자기집 건물 앞(잘 보이는 곳) or 마을별 공용 쓰레기집하장
- 배출 시 반드시 대형폐기물 품목별 기준에 맞는 배출스티커 부착해야 하며, 수수료 기준보다 적은 금액의 스티커를 붙이거나, 미부착 하지 말아주세요.



낙엽/이물질이 제거되지 않는 비닐류(공동주택 등) 반드시 종량제 봉투 사용!  
 ⇒ 생활폐기물을 마대에 대형폐기물 스티커 부착 후 배출하지 말아주세요.  
 ⇒ 담기 어려운 깨진 유리, 도자기 등만 대형폐기물 스티커 마대 부착 후 배출



## 배출 후 반드시 콜센터접수

대형폐기물 배출 후 콜센터로 반드시 접수해주세요.

콜센터로 접수된 건은 수거일에 수거가 됩니다.

민원 접수 : 월~금요일 09:00 ~ 18:00

## 『읍·면·동별 수거요일』

여수권 ☎ 061-644-6800		여천권 ☎ 061-686-6811	
읍·면·동	수거일	읍·면·동	수거일
동문동, 한려동, 중앙동	월, 수	쌍봉동, 화양면	월, 수
충무동, 광림동, 서강동	월, 목	주삼동, 묘도동	월, 목
대교동, 월호동, 국동	화, 목	소라면, 화정면	화, 목
여서동, 문수동, 돌산읍	화, 금	여천동, 삼일동	화, 금
미평동, 둔덕동, 만덕동	수, 금	시전동, 율촌면	수, 금



## 2

## 복지지원팀 소관

## 1

## 2024년 하반기 「저소득 주민 복지증진자금 대여사업」 안내

☎ 659-1505

- 사 업 명 : 2024년 저소득주민 복지증진자금 대여사업
- 용자대상 : 기초생활수급자 및 차상위계층(기준 중위소득 50% 이하)
- 신청기간 : 10. 2.(화) ~ 10. 11.(금)
- 용자시기 : 11월중(10월 말 위원회 심사)
- 용자금액 : 세대별 1,000만원 이하(보증대출)
  - ※ 연간 5천원 이상의 재산세 납부실적이 있는 재정보증인 1명
- 기금용도
  - 행상 및 이에 준하는 영세상행위를 위한 자금
  - 천재지변, 기타 재난을 당한 자에 대한 생계자금
  - 무주택자에 대한 전세금 또는 임주보증금 중 일부
  - 직계비속에 대한 대학교 학자금
- 용자조건 : 연 2%, 3년거치 5년 분할상환, 연체이자 연 5%
  - ※ 기존 대여금 미상환자 중복 대여 불가
  - ※ 타 지자체 이주 시 대여금 일시 상환 필요, 목적 외 용도 사용금지
- 신청서류
  - 대여신청서, 실태조사표, 통장사본
  - 신용정보조회서 1부(한국신용정보원), 재정보증서 1부
  - 재산세 납부실적 증명서, 인감증명서(재정보증인)
  - 기타 증빙서류(사업계획서, 전세계약서, 학자금 고지서 등)
- 용자절차

신청 및 접수  
사업계획서 검토

읍·면·동

사업계획서 확인  
소득 및 재산조사

사회복지과

용자 심사

여주시생활보장위원회

용자금 대출

사회복지과

## ○ 지원대상

- 신청일 기준 60세 미만으로 전라남도에 주소를 두고 거주 중인 자
- 신청일로부터 최근 3개월 건강보험료 납부액이 가구소득 중위 100% 이하

가구원수	중위소득100%	중위소득100% (반올림)	건강보험료본인부담금		
			직장가입자	지역가입자	혼합
1인	2,228,445	2,229,000	79,018	19,780	-
2인	3,682,609	3,683,000	130,901	74,359	132,127
3인	4,714,657	4,715,000	167,876	123,611	169,859
4인	5,729,913	5,730,000	205,281	156,318	208,153
5인	6,695,735	6,696,000	239,074	195,321	243,098
6인	7,618,369	7,619,000	271,291	233,543	277,236

## ○ 지원내용 : 각막이식, 인공 달팽이관 사전검진비 및 사후 의료비 연계 지원

- 사전 검진비 : 각막이식 및 사전 검진비 최대 500천원
  - \* 통지일로부터 120일 이내 의료기관에서 진료한 검진(검사, 외래진료) 비용 지원
- 사후 지원 : 향후 수술·재활치료 지원을 위한 민간자원 연계

구분	(사)사랑의달팽이	(재)한국실명예방재단	광주은행 지정기탁
대상	중위소득 100% 이하	중위소득 50% 이하	중위소득 100% 이하
지원 내용	▶ 인공 달팽이관 지원 - 최대 성인 300만, 아동 800만원	▶ 각막이식 의료비 지원 - 최대 500만원	▶ 의료비 지정 기탁 - 최대 500만원

## ○ 신청기간 : 2024. 9. 2.(월) ~ 2025. 8. 29.(금)

○ 제출서류 : 신분증, 신청서 및 개인정보 제공 동의서, 건강보험 자격확인서·  
납부확인서(최근 3개월), 주민등록등본 등

## ○ 문 의 처 : 문수동 행정복지센터 장애인복지 담당(☎ 061-659-1496)



- 행사명 : 「제28회 노인의 날」 기념행사
- 행사일시 : 2024. 10. 2.(수) 09:00 ~ 11:45
- 행사장소 : 여주시 진남체육관길 74 (진남체육관)
- 참여자 : 1,000여명(문수동 15개소 경로당 노인회장 및 총무 등 35명)
- 행사내용 : 식전행사(시립국악단 공연), 1부 기념식(표창장 수여, 기념사),  
2부 축하공연, 중식 및 폐회

- 사업대상 : 돌봄 필요 청·중장년(만19~64세) 및 가족 돌봄 청년(만13~39세)
  - ※ 본인부담금은 소득수준에 따라 서비스 가격의 일부 또는 전부를 자부담
  - ※ 연령·가구·육구 기준 충족시 신청 가능
- 사업내용

서비스명		서비스 내용	단가(월)
기본 서비스	재가 돌봄·가사 지원	제공인력이 이용자 가정을 방문해 일정시간 내에서 재가 돌봄·가사 및 일상생활 지원 서비스를 탄력적으로 제공	216천원~1,296천원 (유형별상이)
특화 서비스	병원 동행	거동이 불편한 이용자에게 이동 및 동행 보조, 병원 접수·수납 등 지원	240천원 (시간당 1.5만원)
	심리 지원	전문가에 의한 맞춤형 심리지원 실시	240천원 (1회 6만원)

- 이용기간 : 선정 익월부터 6개월 (재판정 5회(총 3년까지) 가능)
- 신청기간 : 예산 소진 시까지 접수
- 신청방법 : 주소지 관할 읍·면·동사무소 방문접수
- 제출서류 : 신청서, 준수사항 안내 확인 및 개인정보 제공 동의서, 카드 발급 신청서, 신분증, 기타 증빙서류(진단서, 돌봄자 부재 증명, 경제활동 증빙서류 등)
- 문의처 : 문수동 지역사회서비스 투자사업 담당자(☎ 659-1502)

## 5

## 「2024 중증장애인 고용확대 아이디어 공모전」 홍보 요청

☎ 659-1496

- 공 모 명 : 2024 중증장애인 고용확대 아이디어 공모전
- 주최주관 : 고용노동부(한국장애인고용공단)
- 공모주제 : 중증장애인 고용확대 아이디어(예산 등 주요 실행계획 포함)
- 접수기간 : 2024. 9. 9.(월) ~ 2024. 10. 11.(금) 14:00
- 접수방법 : 이메일 접수([leedonghk@kead.or.kr](mailto:leedonghk@kead.or.kr))
- 발 표 일 : 2024년 10월 말 예정
- 시상내역

구분	중증장애인 고용확대 아이디어 제안 부문	훈격	상금
대상	1팀	고용노동부 장관상	200만원
우수상	2팀	공단 이사장상	100만원
장려상	3팀	공단 이상장상	50만원

- 문 의 처 : 한국장애인고용공단 직무개발팀 이동혁 과장(☎031-728-7177)
- [붙임 4] 2024 중증장애인 고용확대 아이디어 공모전 홍보물

## 6

## 여수시 원도심권 노인복지관 명칭 공모 홍보

☎ 659-1502

- 공 모 명: 여수시 원도심권 노인복지관(가칭) 명칭 공모
- 공모기간: 2024. 9. 19. ~ 10. 4.
- 공모방법: 공모신청서 FAX(061-659-5821) 또는 이메일([alwls5080@korea.kr](mailto:alwls5080@korea.kr))제출  
※ 2024. 10. 4. 18:00까지 도달된 문서에 한해 접수. 신청 시 유의사항 등 공고문 참고
- 공모내용
  - 원도심권 노인복지관 명칭에 어울리는 창의적인 이름
  - 시민들에게 친숙하고 기억하기 쉬운 이름
- 시상(5명): 최우수 1명(40만원), 우수 1명(20만원), 장려 3명(각 10만원)  
※ 여수사랑상품권 지급. 명칭 중복 제출 시 우선 제출자 선정

## 3

## 맞춤형복지팀 소관

## 1

## 「2024-2025절기」 인플루엔자 예방접종 안내

☎ 659-1842

- 사업기간 : 2024. 9. 20.(금) ~ 2025. 4. 30.(수)
- 사전예약 : 2024. 9. 30.(월) 09:00 ~ 10. 31.(목) ※ 11월부터 사전예약 없이 접종가능
- 예약방법 : 전화예약 ※ 위탁의료기관은 별도 문의
  - 여수시보건소(학동): ☎659-4268, 4272, 5609
  - 중부보건지소(여서동): ☎659-4335, 4336, 4337
- 지원내용 : 인플루엔자 백신 무료접종
- 접종일정 및 장소

사업대상자	사업기간	접종장소
생후6개월~13세 어린이 (2011.1.1. ~2024. 8. 31.)	(2회 접종) '24. 9. 20.(금) ~ '25. 4. 30.(수) (1회 접종) '24. 10. 2.(수) ~ '25. 4. 30.(수)	위탁의료기관 보건지소·진료소
임신부 (산모수첩, 임신확인서 등 제시)	'24. 10. 2.(수) ~ '25. 4. 30.(수)	위탁의료기관 보건지소·진료소
65세 이상 어르신 (1959.12.31.이전 출생자)	'24. 10. 11.(금) ~ '25. 4. 30.(수)	위탁의료기관, 보건소 보건지소·진료소
· 14~64세 기초생활수급자 · 14~64세 심한장애인(구1~3급) · 64세 이하 유공자(본인)	'24. 10. 11.(금) ~ '25. 4. 30.(수)	보건소 보건지소·진료소

\* 2회 접종자: 생후 6개월~9세 미만 어린이 중 '24. 6. 30.까지 인플루엔자 과거 접종력이 총 1회 이하인 어린이(최소 4주 간격 2회 접종)

- 문의전화 : 건강증진과 예방접종관리팀(☎659-4268)

최근 코로나19 유행 증가세가 지속됨에 따라 고령층 코로나19 환자 증가로 인해 주민들의 개인위생관리 및 코로나19 예방수칙 준수 협조 요청

### ○ 안내사항

- 발열, 기침 등 유증상자는 마스크 착용 권고, 집단행사 등 참석 자제 권고
- 손씻기, 기침예절 등 호흡기 감염병 예방수칙 준수
- 주기적인 실내 환기(하루에 최소 3회, 매회 10분 이상 창문 열기)
- 발열 및 호흡기 증상시 의료기관 방문하여 적절한 진료받기

### ○ 문의전화 : 보건행정과 감염병관리팀(☎659-4251)

### ○ 기 간 : 2024. 7. 1.(월) ~ 12. 31.(화)

### ○ 조사대상 : 사회적 고립으로 발생하는 고독사 위험군\*

- \* 가족, 친척 등 주변 사람들과 단절된 채 홀로 사는 사람으로 경제적 신체적, 정서적, 사회적 문제로 고독사가 우려되는 사람

### ○ 조사내용 : 고독사 위험군 판단 도구표를 이용하여 고독사 위험 요소 확인

### ○ 조사방법

- 고독사 위험자 발굴 명단 확보\* → 고독사 위험 의심자 가정 방문하여 ‘판단도구’에 의한 설문 조사 실시 → 최종 결정 후 보건소 연계

- \* 통장 및 이웃 주민 신고, 복지사각지대 발굴 시스템 통보 명단 등

### ○ 협조사항 : 고독사 위기 징후를 가진 대상자 발견 시 맞춤형복지팀 신고

○ 사업내용 : 사회취약계층 생활불편 개선 및 위기가구 발굴·지원 등

－ 생활불편 개선서비스

① 지원대상: 기초생활수급자, 차상위계층, 기타 읍면동장이 인정하는 저소득 취약가구

② 지원내용

지원내용	지원금	예시
긴급 수리	30만원 이내 소규모 수리가 필요한 긴급요청 사항	전등·수전·콘센트 교체 등
주거 개선	150만원 이내 주거환경 정비사업	청소, 도배, 장판, 전기배선, 창틀교체 등
안전 점검	노후의 전기, 가스 등 정기 안전점검이 필요한 사항	전기·가스검침, 소방안전점검 등

－ 생활안정 지원금 지원

① 지원대상 : 「긴급복지지원법」상 지원 제외자로 소득재산 기준 이내 가구\*

※ (소득) 기준중위소득 100% 이하, (금융) 10백만원 이하, (재산) 중소도시 152백만원 이하

② 지원내용

지원항목	1인 가구	2인 가구	3인 가구	4인 이상
생계비	40만원	50만원	60만원	70만원
의료비	○ 수술 및 입원비, 각종 검사 및 치료비, 입원치료 간병비* 지원 - 본인부담금 및 비급여 항목 1인당 50만원 이내 ※ 6개월 이상 치료를 요하는 중증질환자 및 시장·군수가 필요하다고 인정한 자(사례회의 실시)			
주거비	25만원		40만원	

※ 지원횟수 : 1회 원칙(동일 지원항목으로 2년간 재지원 제한)

○ 협조사항 : 사업 대상자 발굴 협조

## II. 2024년 통장(주민) 건의사항

연번	건의자	건의사항	처리현황
1	8통장	- 부영1단지 재건축 예정지 인근 분리수거함 설치 요청	- 자원순환과에 분리수거함 설치를 위한 예산 요청
2	3통장	- 문수3길 일대 도로 거짐 조치	- 도로시설관리과에 정비 요청
3	6통장	- 문수주택단지 배출지 불법투기 CCTV 설치 요청	- 하반기 수요조사 종료에 따른 올해 사업량 소진 - 내년 상반기 수요조사 시 재신청



## 붙임 1 일방통행로 노상주차 유료화 건의 의견수렴 위치도

□ 문수동 129도로(여수해양경찰서 ~ 이대성탁구클럽)



위치도(여수해양경찰서 → 여서동 로타리 방면)



노상주차장 설치 예상도



□ 문수동 273도로(이대성탁구클럽 ~ GS25 홍화점)

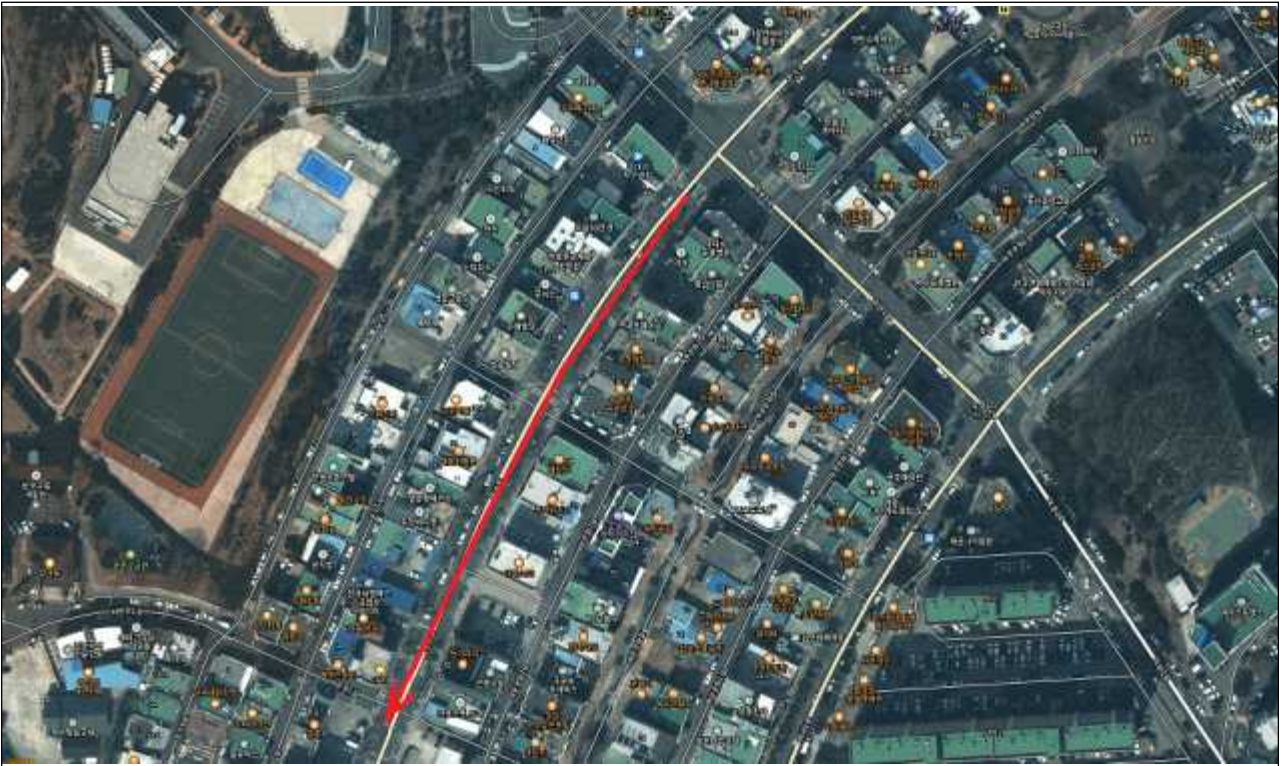

위치도(이대성탁구클럽 → 여서동로타리 방면 )



노상주차장 설치 예상도

# 2024년 하반기 전남 인재육성 장학생 선발

신청기간 2024. 9. 13.(금) ~ 10. 4. (금) 18시까지



## 지원금액

중 30만원, 고 50만원, 대 150만원  
(\* 장학금별로 상이)

## 접수처

전남인재평생교육진흥원 누리집 온라인 접수 등  
(\* 장학금별로 상이)

## 신청자격

공고일 기준으로 아래 어느 하나에 해당하는 경우

- ① 학생 본인 또는 보호자가 1년 이상 전라남도에서 주소를 두고 있는 초·중·고·대학생
- ② 도내 체류기간이 1년 이상, 남은 체류기간이 6개월 이상인 외국인 유학생



자세한 사항은 인평원 누리집 ([www.jntle.kr](http://www.jntle.kr)) 공지사항 참고



전남인재평생교육진흥원 (061-285-9465)



### 붙임 3 자원순환 가게를 활용한 재활용품 분리배출

남해안·거제도·다도해 여수



## 여수 “나눔 행복” 자원순환 가게를 운영합니다

### 여수시에서는 쓰레기도 돈이된다!



**비우고**



**행구고**



**분리하는**

비우고, 행구고 깨끗하게 분리수거한 재활용품을 가져오시면 포인트 적립 후 현금으로 보상해드립니다

**❖ 자원순환 가게란?**

자원순환 가게는 시민들이 깨끗하게 분리된 재활용품을 가져와 무게에 따라, 유가보상을 받고, 생활 속에서 환경보호를 실천할 수 있는 사업입니다.

**❖ 자원순환 가게 이용방법**

- 1 깨끗한 재활용품 모으기

분리배출 표시가 있는 재활용품을 깨끗하게 씻고 비워주세요  
(페트병, 유리병(소주, 맥주병 제외), 알루미늄캔, 플라스틱 등)

- 2 스스로 분리배출

분리배출함에 직접 나누어 배출하세요

- 3 유가보상

무게만큼 유가보상을 해드립니다. (월1회)

- 4 교환장소



**★ ★ 보상방법**

- 1) 가입신청서 작성 및 CO2CO앱 회원가입
- 2) 재활용품의 품목 및 무게 측정 후 포인트 입력
- 3) 포인트 전환 후 월 1회 현금(계좌이체)으로 보상



#### 비우고, 행구고, 분리하는 가격 및 품목안내

플라스틱류 (뚜껑포함)			반병류 (뚜껑포함)			종고의류 (1인 1월 50kg제한)		
투명 PET	10원	개당 (크기무관)	투명 병	10원	kg	의류	250원	kg
유색 판 PET	150원	kg	갈색 병	10원	kg	의류 외(가방, 신발)	100원	kg
Other			녹색 병	10원	kg	종이류		
PE	200원	kg	비닐류			종이팩	화장지 1롤	kg
PP	200원	kg	비닐 (병/과자/라면봉지)	5원	kg	서적	70원	kg
PS	200원	kg	PE비닐 (비닐류LDPE, HDPE(화물비닐 등))	100원	kg	일반종이	70원	kg
아이스팩	종량제봉투 10L 1장	300g 5개	캔 류					
						알루미늄 캔	600원	kg
						철 캔	100원	kg

▶ 유가 변동으로 재활용품 시세에 따라 포인트 지급 단가 변동 가능성이 있습니다. (2022년5월 기준)

▶ 투명PET병은 라벨을 제거한 후 압착 후 뚜껑은 따로 분리해서 가져오세요

▶ 소주병, 맥주병, 골판지 종이 박스는 수거하지 않습니다

이물질 제거, 세척 등 깨끗하게 분리한 재활용품만 해당됩니다.

문의 :  여수시 자원순환과 ☎.061)659-3839~42

## 붙임 4 2024 중증장애인 고용확대 아이디어 공모전 홍보문

# 2024

# 중증장애인의 고용확대 아이디어 공모전

**접수기간**  
 9월 9일 (월) ~ 10월 11일 (금) 14:00 까지



**응모주제**

- 중증장애인 고용확대 아이디어 및 실행 계획을 담은 아이디어
- 중증장애인 직무개발과 관련 있는 아이디어

**공모대상**

- 대한민국 국민 누구나
  - 개인 또는 팀구성(대표 포함 4인 이내) 참가 가능
  - 정부 부처, 지방자치단체, 단체 및 법인명으로 참가 가능

**공모일정**

- 접수기간 : 2024년 9월 9일(월) ~ 10월 11일(금) 14:00까지
- 결과발표 : 2024년 10월 중 예정
- 시상식 : 2024년 11월 13일(수)
  - ※ 상기 일정은 주최사의 사정에 따라 변경될 수 있음

**접수방법**

- 이메일을 통한 온라인 접수
 

| leedonghk@kead.or.kr |

※ 파일명: [공모전 접수\_이름\_작품명]  
 \* 응모서식 다운로드: 한국장애인고용공단 홈페이지에서 가능  
 (온라인 접수 후 접수증은 메일로 확인드립니다)

**시상내역**

구분	준격 및 상금
대상(1팀)	고용노동부 장관상, 상금 200만원
우수상(2팀)	공단 이사장상, 각 상금 100만원
장려상(3팀)	공단 이사장상, 각 상금 50만원

※ 수상작이 적합하지 않을 경우 시상하지 않을 수 있으며, 접수현황, 심사결과 또는 기타 여건에 따라 시상내역이 변경될 수 있음

**문의사항**

- ☎ 한국장애인고용공단 취업지원부 031-728-7177
- 🌐 한국장애인고용공단 홈페이지 [www.kead.or.kr](http://www.kead.or.kr)

## 붙임 5 이·통장 신분과 의무

### □ 이·통장의 신분

○ 관련근거 : 「여수시 이장·통장·반장 임명에 관한 규칙」 (2017. 4. 7.)

○ 임용권자 : 읍·면·동장

○ 자격 및 임기

－ 리·통 지역에서 1년 이상 거주하는 20세 이상의 주민으로서 지역민에게 신망이 두터우며 봉사정신과 사명감이 강하고 주민을 지도할 수 있는 능력과 열의를 가진 자. 다만, 신설되는 리·통은 거주기간을 적용하지 아니한다.

－ 임 기 : 2년, 1회에 한하여 연임 가능

\* 아래 해임사유로 인해 기존 이·통장 해임 후 새로 임명된 이장·통장·반장의 임기는 전임자 임기의 남은 기간으로 한다.

○ 해임 사유

- ① 신체 또는 정신상의 문제로 이장·통장·반장의 업무를 담당할 수 없는 경우
- ② 형사사건으로 정식 기소된 경우
- ③ 임기 중 사망하거나 해당 리·통 외의 지역으로 전출한 경우
- ④ 본인이 사직을 희망하는 경우
- ⑤ 이장·통장·반장으로서 본연의 업무를 소홀히 하거나 업무 추진 능력이 떨어진다고 읍장·면장·동장이 판단하는 경우
- ⑥ 그 밖에 품위 손상 등으로 이장·통장·반장의 업무를 수행하기에 부적합하거나 자질이 부족하다고 읍장·면장·동장이 판단하는 경우



## □ 이·통장의 지위

- 이·통장은 이·통을 대표한다.
- 읍·면·동장의 업무보조자
  - － 이·통장은 관할구역 안에서 읍·면·동장의 업무를 보조하는 준(準) 공무원이라 할 수 있다.
- 이·통민방위대의 대장
  - － 이·통장은 이·통민방위대의 대장으로서 대원관리와 통솔권한을 가진다.

## □ 이·통장의 임무 (「여수시 리·통·반 설치 및 운영 조례」 제6조)

- 반장의 지도·독과 반원의 지도
- 행정시책의 홍보와 주민의 여론사항 보고
- 주민의 거주, 이동상황 파악
- 각종 사실 확인
- 리·의 발전을 위한 자주적·자율적 업무 처리
- 지역주민 간 화합단결과 이해의 조정에 관한 사항 등

## □ 이·통장의 의무

- 비밀유지(「여수시 리·통·반 설치 및 운영 조례」 제12조)
  - － 직무상 보관하는 공부의 기록과 통계자료 등을 업무 이외의 목적으로 공개하거나 제공하여서는 안 됨
- 금품징수의 금지(「기부금품모집 및 사용에 관한 법률」 제5조)
  - － 기부금품의 모집허가를 받은 사항 이외에 경비충당을 위하여 주민으로부터 어떠한 명목의 금품도 징수할 수 없음
  - － 반의 경비 충당을 위하여 반원으로부터 금품을 징수할 수 없음
- 선거운동 등 선거관계 금지(「공직선거법」 제60조)
  - － 업무수행 등 대민접촉을 통하여 특정 정당이나 입후보예정자의

- 업적을 홍보하거나 지지를 부탁하는 행위 금지
- 정당의 당보, 입후보예정자와 관련된 책자·유인물 등을 배부하거나 정당행사·정당연설회 등에 주민들의 참석을 권유하는 행위
- 제3자로 하여금 특정 정당이나 입후보예정자의 선거운동을 하도록 권유하거나 자원봉사자를 모집해 주는 행위

☞ 위반 시 : 3년 이하의 징역 또는 6백만원 이하의 벌금(법255조)

※ 이·통·반장이 선거사무장, 선거연락소장, 선거사무원, 회계책임자, 연설회, 대담·토론자 또는 투표참관인이나 부재자투표참관인이 되고자 하는 때에는 선거일전 90일까지 이·통장직을 사직하여야 하며, 선거일후 6월 이내에는 통장직에 복직될 수 없다.

## □ 주민의 참된 봉사자

- 이·통장은 법규를 준수하고 임무에 성실하여야 하며, 주민의 참된 봉사자로서 주민의 건전한 여론형성에 기여함은 물론 리·통 발전을 선도하여야 한다.
- 소속 반장을 통솔 지도·감독한다.
- 어려운 이웃돕기에 솔선하고 생활이 어려운 주민이 발생하였을 경우 즉시 읍·면·동사무소에 연락하여 필요한 조치를 받게 한다.

## □ 국·도·시정 시책 홍보 전파

- 국·도·시정 시책의 대주민 홍보
- 시책에 대한 주민의 반응·여론을 청취하여 읍·면·동장에게 보고

## □ 동향파악 읍·면·동장에게 보고(초동 연락 임무)

- 각종 회의나 행사(일시, 장소, 참석인원) 파악 보고  
(아파트자치회의, 부녀회의, 노인회의, 간담회, 각종 모임 등)
- 사건사고 및 재난·재해 발생사항 보고  
(산불, 교통사고, 선박안전사고, 폭발사고, 용벽붕괴, 매몰 등)
- 생활불편사항(상하수도, 가로·보안등 고장, 도로·교통·환경문제 등)

- 각종 집단민원 발생에 관한 사항
- 주요인사 방문사항(국회의원, 주요기관장, 주요출향인사, 관광지개발시찰단 등)
- 각종 미담수범사례 발굴 등

## □ 주민숙원사업 해소에 노력

- 주민 생활불편 등과 관련된 건의사항을 세심하고 폭넓게 수렴
- 읍·면·동사무소에 전달하여 주민숙원사업이 해소되도록 다방면으로 노력

## □ 이·통 민방위대장으로서 업무 수행

- 민방위비상소집훈련 참석대원 인원점검 및 훈련참관
- 민방위대원교육 훈련통지서 교부
- 민방위 대원 자원결산 시 거주지 확인
- 민방위 훈련 시 교통통제 및 등화관제 확인
- 거동수상자 및 민방위사태 등의 신고망 관리 운영

## □ 주민등록 관리 협조

- 전입신고자에 대해 이·통장 사후확인 읍면동에 제출
- 주민등록 사실조사 협조·확인

## □ 각종 행사·캠페인 등 참여

- 시, 읍·면·동 단위 주요행사 출선 참여
- 읍·면·동 단위 체육행사, 경로위안잔치 등에 주도적 역할수행
- 아름다운 여수 가꾸기 시민운동

## □ 읍·면·동 주민센터의 정례적인 업무처리 협조

- 적십자회비 모금 협조(연 1회)
- 마을단위 공동방역 실시(하절기)
- 국민기초생활수급자 무료 봉투지급(분기 1회) 등

# 남해안 거점도시 미항 여수



**여수시 문수동**

여수시 여문1로 71(문수동) TEL (061)659-1488 FAX (061)659-1917