

| | | |
|--|---|---|
| <p>제2024-98호 2024년 11월 5일(화)</p> | <p>시  보 여수시</p> | <p>시 정 지 표 소통화합 열린도시 인재육성 산업도시 문화예술 복지도시 해양관광 휴양도시 기후변화 선도도시</p> |
|--|---|---|

■ 발행인 : 여수시장 ■ 발행소 : 홍보담당관실 / 여수시 시청로 1(학동) ☎ 659-3023 FAX) 659-5803

공 고

| | | | |
|----------|-------------|---|----|
| ○ 여수시 공고 | 제2024-3202호 | 여수시 불용품(특별교통수단 4대) 매각 입찰공고 | 1 |
| ○ 여수시 공고 | 제2024-3205호 | 여수시 폐기물처리시설 설치비용 징수 및 기금운용 조례 일부 개정 조례 (안) 입법예고 | 6 |
| ○ 여수시 공고 | 제2024-3207호 | 여수시 견인자동차 운영에 관한 조례 시행규칙 일부개정안 입법예고 | 11 |
| ○ 여수시 공고 | 제2024-3209호 | 양식업 면허 처분사항 공고 | 15 |
| ○ 여수시 공고 | 제2024-3212호 | 도로지정(변경) 공고[소라면 복산리 552-1번지 외 2필지] | 16 |
| ○ 여수시 공고 | 제2024-3213호 | 여수시청 직장어린이집 위탁체(자) 선정 결과 | 18 |

| | | | | | | | | |
|----------------|--|--|--|--|--|--|--|--|
| 회 람 | | | | | | | | |
|----------------|--|--|--|--|--|--|--|--|

시보는 공문서로서의 효력을 갖습니다.

여수시 불용품(특별교통수단 4대)매각 입찰 공고

1. 입찰에 부치는 사항

가. 입찰건명 : 여수시 불용품(특별교통수단 4대) 매각

나. 매각대상 물품

| 차 종 | 차 명 | 차량번호 | 취득가액 (천원) | 최 초 등록일 | 배기량 | 운행거리 (km) | 예정가격 |
|-----|---------------|---------|--------------|---------------|-------|--------------|-----------|
| 승합차 | 카니발 (장애인차) | 70수9464 | 37,045 | 2015. 10. 28. | 2,199 | 523,100 | 4,300,000 |
| 승합차 | 카니발 (장애인차) | 70수9041 | 36,136 | 2016. 9. 21. | 2,199 | 509,568 | 4,100,000 |
| 승합차 | 카니발 (장애인차) | 70수9408 | 36,136 | 2016. 9. 21. | 2,199 | 515,713 | 4,200,000 |
| 승합차 | 카니발 (장애인차) | 70수9409 | 36,136 | 2016. 9. 21. | 2,199 | 513,433 | 4,300,000 |

※ 계기판 주행 거리는 시청 내 차량 이동으로 차이가 있을 수 있습니다.

2. 입찰등록 및 보증금 납부 기간 : 2024. 11. 05.(화) 14:00 ~ 2024. 11. 22.(금) 16:00

3. 입찰서 제출처 : 한국자산관리공사 전자자산처분시스템 온비드

(이하 “온비드”라 함. <http://www.onbid.co.kr>)

4. 개찰일시 및 장소

가. 입찰마감 : 2024. 11. 22.(금) 16:00

나. 개찰일시 : 2024. 11. 25.(월) 10:00

다. 장 소 : 여수시 교통과 입찰 집행관 PC

5. 입찰방법

가. 입찰서는 반드시 한국자산관리공사 전자자산처분시스템 온비드(<http://www.onbid.co.kr>)의 인터넷 입찰창을 이용한 전자입찰서로만 제출하여야 합니다.

나. 입찰서의 제출은 온비드 입찰 화면에서 입찰서를 온비드로 송신하는 방법으로 하되, 입찰서의 제출 시간은 입찰서가 온비드 서버에 접수된 시점을 기준으로 합니다.

- 다. 입찰서는 입찰 마감 시간까지 제출하여야 하고, 입찰서 제출 여부는 온비드 시스템에서 확인하여야 합니다.
- 라. 입찰은 2명 이상의 공동 입찰 참가가 불가능하고, 한 번 제출된 입찰서는 변경·취소가 불가능합니다. 동일 물건에 대해서는 동일인이 한 번만 입찰서 제출이 가능하고, 두 번 이상 입찰서를 제출하는 경우는 모두 무효 처리됩니다.

6. 입찰참가자격

- 가. 입찰 참가자는 「지방자치단체를 당사자로 하는 계약에 관한 법률」 제31조와 같은 법 시행령 제92조에 따른 '자격 제한'에 해당되지 않아야 합니다.
- 나. 입찰 참가자가 「지방자치단체를 당사자로 하는 계약에 관한 법률」 제31조와 같은 법 시행령 제92조에 따른 '자격 제한'에 해당된다고 판단될 경우 부정당업자로 제재할 수 있습니다.
- 다. 입찰 참가자는 온비드 회원으로 가입해야 하고, 공인인증기관에서 발급하는 인증서를 온비드 시스템에 등록해야 합니다.
- 라. 자격이 없는 자가 낙찰될 경우 입찰을 무효로 하고, 입찰 보증금은 우리 시에 귀속됩니다.

7. 입찰보증금 납부 및 귀속

- 가. 『지방자치단체를 당사자로 하는 계약에 관한 법률 시행령』 제37조 및 같은 법 시행규칙 제41조에 따라 입찰 금액의 100분의 5 이상에 해당하는 입찰 보증금을 전자입찰 마감 시간까지 온비드 입찰 화면에서 입찰 참가자에게 부여된 은행 계좌에 납부하여야 하고, 입찰 보증금 납부에 따른 수수료는 입찰 참가자가 부담해야 합니다.
- 나. 입찰 보증금을 납부 일시까지 보증금 납부계좌로 납부하지 아니한 경우 입찰을 무효로 합니다.
- 다. 입찰 보증금을 납부할 때 은행공동망 등의 장애로 정상적인 납부가 이루어지지 않을 수 있으므로, 입찰 보증금 납부 여부를 입찰 참가자가 온비드 시스템에서 직접 확인하여야 하고, 확인하지 않아 발생 되는 책임은 입찰 참가자에게 있습니다.
- 라. 입찰 결과에 따른 유찰자의 보증금은 입찰서를 제출할 때 지정한 환불 계좌로 이자 없이 환불 되고, 별도의 송금 수수료가 발생될 경우 입찰 보증금에서 공제 후 환불됩니다.
- 마. 낙찰자의 입찰 보증금은 계약 보증금으로 전환되고, 낙찰자가 정당한 사유 없이 낙찰일부터 10일 이내에 계약을 체결하지 아니할 때 입찰 보증금은 우리 시에 귀속되며, 부정당업자로서 입찰 참가 자격 제한 처분을 받게 됩니다.

8. 낙찰자 결정방법

- 가. 2인 이상의 유효한 입찰로서 지방자치단체를 당사자로 하는 계약에 관한 법률 시행령 제41조에 의거 평가가격 이상의 최고가격 입찰자를 낙찰자로 결정합니다.
- 나. 낙찰될 수 있는 동일금액으로 입찰한 자가 2인 이상인 경우에는 즉시 온비드에 설치된 난수 발생기에 의한 무작위 추첨방법으로 낙찰자를 결정합니다.

9. 입찰무효

- 가. 지방자치단체를 당사자로 하는 계약에 관한 법률 시행령 제39조 및 같은 법 시행규칙 제42조 규정에 의합니다.
- 나. 입찰보증금을 납부하지 아니한 입찰, 동일인이 2통 이상의 유효한 입찰서를 제출한 경우, 기타 입찰공고에 고지한 내용을 위반한 입찰의 경우
- 다. 온비드의 회원 약관 및 입찰참가자준수규칙에 위배한 입찰

10. 전자 입찰 참가 준비 등의 책임

- 가. 전산 장비 등 준비 부족으로 인하여 투찰이 곤란한 경우에는 온비드 고객 지원센터(☎1588-5321)에 문의하시기 바랍니다.
- 나. 은행시스템 업무시간 외 또는 피크(Peak) 시간대의 경우 업무처리 지연 및 보증금 납부 불가능 상황이 발생할 수 있으므로, 입찰 참가자는 원활한 투찰을 위해 가능하면 업무시간 내 처리하시고, 피크 시간대를 피해 주시기 바랍니다.
- 다. 위의 가항과 나항을 이행하지 않아 발생하는 모든 책임은 입찰 참가자에게 있습니다.

11. 입찰의 연기 또는 취소

온비드 시스템의 장애 등 특별한 사정으로 인하여 예정된 입찰 집행이 어려운 경우 입찰 집행관은 입찰을 연기 또는 취소할 수 있고, 입찰 연기 및 취소의 공고는 온비드의 공매 공고(연기 공고, 취소 공고) 게재에 의할 수 있습니다.

12. 매매계약의 체결 및 대금 납부 방법

- 가. 낙찰자는 낙찰일로부터 10일 이내에 계약을 체결해야 하고, 계약 체결과 동시에 물품(차량)대금을 전액 납부하여야 하며, 계약 체결일로부터 5일 이내에 소유권 이전 등록 후 차량을 인수하여야 합니다.

나. 어떠한 경우라도 소유권 이전 없이는 차량 인수가 불가능하고, 소유권 이전 완료 후 등록증 사본 또는 등록 말소 후 말소사실 증명서를 여주시청 교통과에 제출 하여야 합니다.

다. 기한 내 계약을 체결하지 않을 경우 그 낙찰을 무효로 하고, 입찰 보증금은 우리 시에 귀속되며, 부정당업자로 입찰 참가자격 제한 처분을 받게 됩니다.

13. 기 타

가. 본 입찰은 한국자산관리공사 전자자산처분 시스템상의 전자입찰로만 진행되므로 입찰관련 법령 및 입찰공고 조건, 인터넷 입찰참가 준수규칙등 본 입찰과 관련된 각종 정보를 사전에 충분히 숙지하고 입찰에 참가하여야 하며 이를 숙지하지 못한 책임은 입찰참가자에게 있습니다.

나. 해당 물건의 상태, 훼손여부 등 기타 입찰에 필요한 모든 사항은 입찰참가자가 입찰 공고기간 중에 보관장소(여주시 시청로 1 여주시청에서 직접 확인하시기 바라며 이에 대한 내용을 숙지하지 못하여 발생하는 책임은 전적으로 입찰 참가자에게 있으니 반드시 확인하고 입찰에 참여하시기 바랍니다.

다. 매각 차량이 중고차량임을 충분히 인식하고 입찰에 응하시고, 매입 후 차량의 고장 또는 불량 등의 이유로 우리 시에 책임을 물을 수 없습니다.

라. 매각 차량은 차량 보관장소에서 낙찰자가 직접 인수하여야 하고, 차량 인수 즉시 차량에 도색된 여주시 로고 등 공용차량임을 식별할 수 있는 모든 표시를 제거한 후 운행하여야 합니다.

마. 소유권 이전 비용 및 이전 시점으로부터 발생하는 제세 공과금 등 모든 비용은 낙찰자가 부담하여야 합니다.

바. 매각 차량 운반 중에 발생한 사고에 대해서는 낙찰자가 전적으로 책임을 집니다.

사. 위의 공고사항에 정해진 사항을 이행하지 아니할 경우 우리 도는 즉시 계약을 무효로 할 수 있고, 납입한 매각 대금을 우리 도에 귀속하여도 이의를 제기할 수 없습니다.

아. 그 밖에 명시되지 않은 사항은 우리 도의 의견을 따르고, 서로 견해가 일치하지 않을 경우 우리 시의 해석을 우선 적용합니다.

자. 입찰 결과는 온비드(<http://www.onbid.co.kr>)에서 확인하시기 바랍니다.

차. 계약 체결에 필요한 서류

- 법인등기부 등본(개인인 경우는 주민등록증 지참) 1부
- 사업자등록증 사본(개인인 경우는 제외) 1부
- 법인인감증명서(개인인 경우는 인감증명서) 1부
- 인감도장 지참

카. 그 밖의 자세한 사항은 다음 연락처로 문의하시기 바랍니다.

| 구분 | 관련 부서 | 연락처 |
|----------------|-----------------|------------------------|
| 입찰 및 차량에 관한 사항 | 여수시 교통과(교통행정팀) | 061-659-4129 |
| 전자입찰 이용 안내 | 한국자산관리공사 온비드사업부 | 1588-5321 (홈페이지 참조) |

위와 같이 공고합니다.

2024년 11월 5일

여 수 시 장

공 고

「여수시 폐기물처리시설 설치비용 징수 및 기금운용 조례」를 개정함에 있어 그 취지와 내용을 시민들에게 널리 알려, 이에 대한 의견을 구하고자 「행정절차법」 제41조 및 「여수시 자치법규의 입법에 관한 조례」 제5조에 따라 다음과 같이 입법예고합니다.

2024년 11월 5일

여 수 시 장

「여수시 폐기물처리시설 설치비용 징수 및 기금운용 조례」 일부개정조례안 입법예고

1. 개정이유

「지방자치단체 기금관리기본법」 제4조에 따라 기금의 존속기한 연장조항 정비를 추진하고자 함

2. 주요 개정 내용

- 제10조 제2항에 따른 존속기한 연장
 - “존속기한은 2024년 12월 31일까지”을 → “존속기한은 2029년 12월 31일까지”로 한다

3. 일부개정조례안 : 붙임

4. 입법예고기간 : 2024. 11. 5.(화) ~ 11. 19.(화)(14일간)

5. 의견제출

이 조례 일부개정안에 대하여 의견이 있는 기관·단체 또는 개인은 2024년 11월 19일까지 다음 사항을 기재한 의견서를 여수시장(자원시설과)에게 제출하여 주시기 바랍니다.

가. 의견제출 사항

- 예고사항에 대한 항목별 의견(찬·반 여부와 그 사유)
- 의견 제출자의 주소, 성명(단체의 경우 단체명과 대표자의 성명), 연락처
- 기타 의견

나. 의견제출 방법 : 직접방문, 우편, 팩스(061-659-5825)

다. 기타 참고사항

- 우편주소 : (59722) 여수시 충민사길 252(만흥동, 자원시설과)
- 업무담당자 : 자원시설과 박홍모(phm5050@korea.kr)
- 문의전화 : 061-659-4880

6. 그 밖의 사항

기타 자세한 사항은 여수시 자원시설과 자원시설팀에(☎061-659-4880) 문의하여 주시기 바랍니다.

입법예고 사항에 대한 의견서

☐ 개정조례명 :

○ 성명(단체명) :

○ 주 소 :

○ 전 화 번 호 :

| 규칙안 항목별 내용 | 찬성여부 | | 의견(사유) | 기타 참고사항 |
|------------|------|----|--------|---------|
| | 찬성 | 반대 | | |
| | | | | |

여수시 조례 제 호

여수시 폐기물처리시설 설치비용 징수 및 기금운용 조례 일부개정 조례안

여수시 폐기물처리시설 설치비용 징수 및 기금운용 조례 일부를 다음과 같이 개정한다.

제10조제2항 중 “**존속기한은 2024년 12월 31일까지**”을 “**존속기한은 2029년 12월 31일까지**”로 한다.

부 칙

이 조례는 공포한 날부터 시행한다.

신·구조문대비표

| 현 행 | 개 정 안 |
|--|--|
| 제1장 총칙 | 제1장 총칙 |
| 제10조(기금의 조성) | 제10조(기금의 조성) |
| ① (생략) | ① (현행과 같음) |
| ② 「지방자치단체 기금관리기본법」 제4조에 따라 기금의 존속기한은 <u>2024년 12월 31일까지</u> 로한다. | ② ----- ----- ---- <u>2029년 12월 31일까지</u> 로한다. |
| ③ (생략) | ③ (현행과 같음) |

공 고

여수시 전인자동차 운영에 관한 조례 시행규칙을 일부 개정함에 있어 그 내용과 취지를 미리 알려 시민 여러분의 의견을 수렴하고자 행정 절차법 제41조 및 여수시 자치법규의 입법에 관한 조례 제5조의 규정에 따라 다음과 같이 공고합니다.

2024. 11. 5.

여 수 시 장

「여수시 전인자동차 운영에 관한 조례 시행규칙」

일부개정(안) 입법예고

1. 개정이유

- 행안부 인감증명 요구사무 정비기준에 따라 인감증명 요구가 불가피한 경우에 해당되어 본인서명사실확인서(전자본인서명확인서 포함)를 병행 제출 가능하도록 근거규정 정비

2. 주요내용

- 첨부서류 변경(안 제8조제4항제2호)

| 당 초 | 변 경 |
|---|---|
| ④ 대행법인 등이 타인 소유의 부지를 전인 보관소로 사용하고자 할 경우에는 다음 각 호의 서류를 제출하여야 한다. 1. 토지등기부 등본 2. 임대인의 인감증명서 1통 (임대차 계약용) 3. 임대차계약서 1통 | ④ 대행법인 등이 타인 소유의 부지를 전인 보관소로 사용하고자 할 경우에는 다음 각 호의 서류를 제출하여야 한다. 1. 토지등기부 등본 2. 임대인의 인감증명서 또는 본인서명사실 확인서(전자본인서명확인서 포함) 1통 (임대차 계약용) 3. 임대차계약서 1통 |

3. 입법예고기간 : 2024. 11. 5. ~ 2024. 11. 25.(21일간)

4. 제정조례안 : 별첨

5. 의견제출

이 조례 제정안에 대하여 의견이 있는 기관·단체나 개인은 2024년 11월 25일까지 다음 사항을 기재한 의견서를 여수시장(주차차량과장)에게 제출하여 주시기 바랍니다.

○ 의견제출 사항

가. 예고사항에 대한 항목별 의견(찬·반 여부와 그 사유)

나. 의견 제출자의 주소, 성명(법인 또는 단체의 경우에는 법인명 또는 단체명과 그 대표자 성명), 전화번호

다. 기타 참고사항 등

- 주 소 : 우)59673 전남 여수시 시청로 1(학동)
- 받는사람 : 여수시장(주차차량과장)
- 담 당 자 : 여수시 주차차량과 주차지원팀 장정익
- 전 화 : 061-659-4162 팩스 : 061-659-5864

○ 의견제출 방법 : 직접방문, 서면, 팩스(FAX)

입법예고에 대한 의견서

☐ 조례명 : 여수시 견인자동차 운영에 관한 조례 시행규칙

○ 성명(단체명) :

○ 주 소 :

○ 전 화 번 호 :

| 조례 항목별 내용 | 찬성여부 | | 의견(사유) | 기타 참고사항 |
|--------------|------|----|--------|---------|
| | 찬성 | 반대 | | |
| | | | | |

여수시 견인자동차 운영에 관한 조례 시행규칙 일부개정규칙안

여수시 견인자동차 운영에 관한 조례 시행규칙 일부를 다음과 같이 개정한다.

제8조제4항제2호 “임대인의 인감증명서”를 “임대인의 인감증명서 또는 본인서명사실확인서(전자본인서명확인서 포함)”로 한다.

부 칙

이 규칙은 공포한 날부터 시행한다.

※ 신·구 조문 비교

| 현행 | 개정안 |
|--|---|
| 제8조(견인보관소) ① (생략) ② (생략) ③ (생략) ④ 대행법인 등이 타인 소유의 부지를 견인보관소로 사용하고자 할 경우에는 다음 각 호의 서류를 제출하여야 한다. 1. 토지등기부 등본 2. 임대인의 인감증명서 1통(임대차 계약용) 3. 임대차 계약서 1통 | 제8조(견인보관소) ① (현행과 같음) ② (현행과 같음) ③ (현행과 같음) ④ 대행법인 등이 타인 소유의 부지를 견인보관소로 사용하고자 할 경우에는 다음 각 호의 서류를 제출하여야 한다. 1. 토지등기부 등본 2. 임대인의 인감증명서 또는 본인서명사실확인서(전자본인서명확인서 포함) 1통(임대차 계약용) 3. 임대차 계약서 1통 |

여수시 공고 제2024-3209호

양식업 면허 처분사항 공고

「양식산업발전법」 제10조, 같은 법 시행령 제23조에 의거 다음과 같이 양식업 면허 처분사항을 공고합니다.

◆ 양식업 면허 처분 내역 ◆

| 면허 번호 | 양식업의 종류 | 시설 방법 | 면적 (ha) | 양식장 위치 | 면허기간 | 수산자원 조성금 (천원) | 양식업권자 | | 비고 |
|----------|------------|----------|------------|-----------|----------------------------|---------------------|---------------|--------|--------------|
| | | | | | | | 주 소 | 성 명 | |
| 11964 | 어류등 양식 | 가두리식 | 0.9 | 월호 소경 | 2024.11.18. 2034.11.17. | - | 여수시 신월 *** | 이*구 외3 | 11009 재개발 |

문의전화 : 061) 659-3931 여수시 어업생산과. 끝.

2024. 11. 05.

여 수 시 장

도로 지정 공고

여수시 소라면 복산리 552-1번지 상 건축신고 사항 변경과 관련하여 「건축법」 제2조제1항제11호 및 같은 법 제45조제1항에 따라 아래와 같이 도로로 지정·공고합니다.

2024. 11. 5.

여 수 시 장

1. 위 치 : 소라면 복산리 552-1번지 외 2필지(552-13, 334번지)
2. 도로면적 : 475㎡
3. 도로길이 : 62m
4. 도 로 폭 : 6m
5. 지번별 도로지정 조서

| 구분 | 소재지 | 지번 | 지목 | 면 적(㎡) | | 비 고 |
|----|------------|--------|----|--------|------|------|
| | | | | 공부면적 | 지정면적 | |
| 당초 | 계 | | | 3,531 | 529 | |
| 변경 | 계 | | | 3,531 | 475 | |
| 당초 | 소라면 복산리 | 552-1 | 전 | 2,764 | 435 | |
| 당초 | 소라면 복산리 | 552-13 | 임 | 331 | 31 | 변경없음 |
| 당초 | 소라면 복산리 | 334 | 전 | 436 | 63 | 변경없음 |
| 변경 | 소라면 복산리 | 552-1 | 전 | 2,764 | 381 | 면적변경 |

※ 당초 도로 지정공고 : 여수시 공고 제2023-3059호(2023. 11. 7.)

6. 관련도서 : 별첨참조

[별첨]

위 치 도



현 황 도

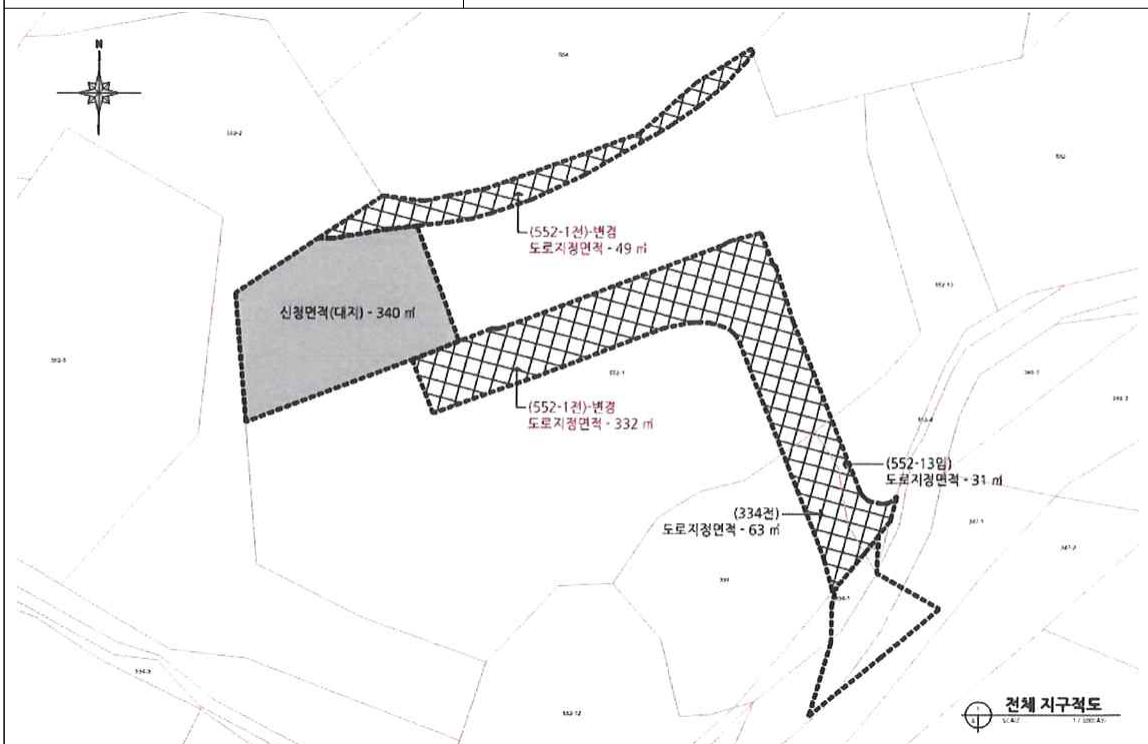

여수시청 직장어린이집 수탁자 선정 결과 공고

여수시청 직장어린이집 위탁운영체(자) 선정결과를 다음과 같이 공고합니다.

2024년 11월 5일

여 수 시 장

□ 위탁운영체(자) 선정 결과

| 연번 | 어린이집명 | 수탁자 | 위탁기간 | 비고 |
|----|----------------|--------------------|--|----|
| 1 | 여수시청 직장어린이집 | 푸르니보육지원재단 (박진재) | 2025.03.01. ~ 2030.2.28. (5년) | |