

<p>제2024-103호 2024년 11월 22일(금)</p>	<p>시 보</p> <p></p> <p>여수시</p>	<p>시 정 지 표</p> <p>소통 화 합 열 린 도 시 인 재 육 성 산 업 도 시 문 화 예 술 복 지 도 시 해 양 관 광 휴 양 도 시 기 후 변 화 선 도 도 시</p>
--	--	---

■ 발행인 : 여수시장 ■ 발행소 : 홍보담당관실 / 여수시 시청로 1(학동) ☎ 659-3023 FAX) 659-5803

고 시

○ 여수시 고시	제2024-492호	여수 도시계획시설(주차장)사업 실시계획(변경)인가 고시(고소동 공영주차장)	1
○ 여수시 고시	제2024-493호	여수 도시계획시설(주차장)사업 실시계획(변경)인가 고시	3
○ 여수시 고시	제2024-494호	여수 도시계획시설(도로, 주차장)사업 실시계획(변경)인가 고시	5
○ 여수시 고시	제2024-495호	여수 도시계획시설(주차장)사업 실시계획(변경)인가 고시	9
○ 여수시 고시	제2024-496호	여수 도시계획시설(공원)사업 실시계획(변경)인가 고시	11
○ 여수시 고시	제2024-498호	주택건설 사업계획 변경승인 고시(여수시 미평동 타운하우스)	12
○ 여수시 고시	제2024-502호	2024년도 제3회 추가경정예산 및 기금운용계획변경 고시	13
○ 여수시 고시	제2024-503호	주택건설 사업계획 변경승인 고시(여수 죽림1지구 A2블록)	14
○ 여수시 고시	제2024-504호	주택건설 사업계획 변경승인 고시(여수 죽림1지구 A4블록)	15
○ 여수시 고시	제2024-505호	여수 도시계획시설(공원) 조성계획(여수시 공설묘지 조성공사) 결정(변경) 및 지형도면 고시	16
○ 여수시 고시	제2024-507호	지방하천 점용 변경허가 고시	18
○ 여수시 고시	제2024-508호	공유수면 점용 사용 허가 고시	20
○ 여수시 고시	제2024-510호	도로명주소 부여 고시	21
○ 여수시 고시	제2024-512호	식품위생법 위반 과태료부과처분 사전통지 공시송달 공고	23

공 고

○ 여수시 공고	제2024-3333호	명예도로명 부여 공고	25
○ 여수시 공고	제2024-3337호	보상계획 열람 공고(사도·낭도 생태탐방 관광자원 개발)	27
○ 여수시 공고	제2024-3353호	2024년 제5회 토지수용 재결신청서 열람공고(백수 소하천 정비공사)	29
○ 여수시 공고	제2024-3354호	2024년 제5회 토지수용 재결신청서 열람공고(연등천 재해예방사업)	31
○ 여수시 공고	제2024-3355호	2024년 제5회 토지수용 재결신청서 열람공고(무선산공원 조성사업)	34
○ 여수시 공고	제2024-3356호	2024년 제5회 토지수용 재결신청서 열람공고(자산공원 조성사업)	46
○ 여수시 공고	제2024-3358호	도로지정 공고(돌산읍 평사리 1273-4)	48
○ 여수시 공고	제2024-3361호	소하천 점용 변경허가 공고(중방천)	50
○ 여수시 공고	제2024-3363호	도로지정 공고(화정면(주)유근디엔O)	52
○ 여수시 공고	제2024-3364호	양식업 면허 유효기간 연장허가 사항 공고	54
○ 여수시 공고	제2024-3367호	여수시 사무전결처리 규칙 일부개정안 입법예고	55
○ 여수시 공고	제2024-3374호	전문건설업 등록 공고-(주)크리트특수산업	59
○ 여수시 공고	제2024-3385호	도로지정(변경) 공고(소라면 덕양리 1087-7번지)	60
○ 여수시 공고	제2024-3386호	국동항 내 장애물(적치물) 제거 공고	62
○ 여수시 공고	제2024-3387호	여수시 홍보물심의위원회 위원 후보자 모집 공고	67
○ 여수시 공고	제2024-3389호	여수시 기부심사위원회 개최 결과 공고(2024-2회)	71
○ 여수시 공고	제2024-3390호	여수시 기부심사위원회 개최 결과 공고(2024-3회)	72

회								
람								

시보는 공문서로서의 효력을 갖습니다.

여수 도시계획시설(주차장)사업 실시계획(변경)인가 고시

「국토의 계획 및 이용에 관한 법률」 제88조, 제91조, 같은 법 시행령 제97조, 제100조 및 「전라남도 사무위임 조례」 제2조에 따라 여수 도시계획시설(주차장)사업 실시계획(변경)을 인가하고 다음과 같이 고시합니다.

2024. 11. 21.

여 수 시 장

1. 사업시행지 위치(변경없음): 여수시 고소동 636-4번지 일원
2. 사업종류 및 명칭(변경없음)
 - 가. 종 류 : 도시계획시설(주차장)사업 * 노외주차장 165
 - 나. 명 칭 : 여수시 고소동 공영주차장 신축공사
3. 사업의 면적 또는 규모(변경없음): A=2075.1㎡
4. 사업시행자의 성명 및 주소(변경없음)
 - 가. 성 명: 여수시장
 - 나. 주 소: 여수시 시청로 1(학동)
5. 사업시행기간(변경): ┐기정: 2020.09.24.~2024.12.31.
└변경: 2020.09.24.~2025.12.31.
6. 수용 또는 사용할 토지 또는 건물의 소재지.지번.지목 및 면적, 소유권과 소유권외의 권리의 명세 및 그 소유자.권리자의 성명.주소(변경): 붙임
7. 공공시설 등의 귀속 및 양도에 관한 사항: 해당없음
8. 기타 자세한 사항은 여수시 도시계획과(☎061-659-4013) 및 주차차량과(☎061-659-4159)로 문의하여 주시기 바랍니다.

■ 수용 또는 사용할 토지 또는 건물의 소재지.지번.지목 및 면적, 소유권과 소유권외의 권리의 명세 및 그 소유자.권리자의 성명.주소

○ 토지조서(변경없음)

연번	소재지	지번	지목	면적(㎡)		토지소유자		관계인			비고
				지적	편입	성명	주소	성명	주소	권리관계	
	계		13필지	2,316	2,075.1						
1	고소동	628	대	238	238	여수시					
2	고소동	629	대	111	111	여수시					
3	고소동	630-1	대	69	69	여수시					
4	고소동	630-2	대	50	50	여수시					
5	고소동	631-1	대	684	443.1	국가유산청					
6	고소동	631-4	대	66	66	여수시					
7	고소동	631-5	대	122	122	여수시					
8	고소동	632-3	대	145	145	여수시					
9	고소동	633	대	77	77	여수시					
10	고소동	633-1	대	148	148	여수시					
11	고소동	633-2	대	18	18	여수시					
12	고소동	636-1	대	225	225	여수시					
13	고소동	636-4	대	363	363	여수시					

여수 도시계획시설(주차장)사업 실시계획(변경)인가 고시

「국토의 계획 및 이용에 관한 법률」 제88조, 제91조, 같은 법 시행령 제97조, 제100조 및 「전라남도 사무위임 조례」 제2조에 따라 여수 도시계획시설(주차장)사업 실시계획(변경)을 인가하고 다음과 같이 고시합니다.

2024. 11. 21.

여 수 시 장

1. 사업시행지 위치(변경없음) : 여수시 덕충동 2036번지
2. 사업종류 및 명칭(변경없음)
 - 가. 종 류: 도시계획시설(주차장: 노외주차장 107)사업
 - 나. 명 칭: 덕충동 엑스포타운 공영주차장 조성공사
3. 사업의 면적 또는 규모(변경없음) : $A=1,847.4m^2$
4. 사업시행자의 성명 및 주소(변경없음)
 - 가. 성 명 : 여수시장
 - 나. 주 소 : 여수시 시청로 1(학동)
5. 사업시행기간(변경): ┐기정: 2020.11.12.~2024.12.31.
└변경: 2020.11.12.~2025.12.31.
6. 수용 또는 사용할 토지 또는 건물의 소재지.지번.지목 및 면적, 소유권과 소유권외의 권리의 명세 및 그 소유자.권리자의 성명.주소(변경): 붙임
7. 공공시설 등의 귀속 및 양도에 관한 사항(변경없음)
8. 기타 자세한 사항은 여수시 도시계획과(☎061-659-4013) 및 주차차량과(☎061-659-4159)로 문의하여 주시기 바랍니다.

■ 수용 또는 사용할 토지 또는 건물의 소재지.지번.지목 및 면적, 소유권과 소유권외의 권리의 명세 및 그 소유자.권리자의 성명.주소

○ 토지조서(변경)

연번	토 지 소재지	지 번	지목	지적 면적 (㎡)	편입 면적 (㎡)	소 유 자		소유권이외의 권리자			비고
						주 소	성 명	권리 내용	성명	주소	
1	여수시 덕충동	2036	주	1847.4	1847.4	여수시 덕충동 2036	(유) 덕충피케이	근 저 당 권	중소기업은행	서울특별시 중구 을지로 79	기정
								지상권	중소기업은행	서울특별시 중구 을지로 79	
1	여수시 덕충동	2036	주	1847.4	1847.4		여수시				변경

여수 도시계획시설(도로, 주차장)사업 실시계획(변경)인가 고시

「국토의 계획 및 이용에 관한 법률」 제88조, 제91조, 같은 법 시행령 제97조, 제100조 및 「전라남도 사무위임 조례」 제2조에 따라 여수 도시계획시설(도로, 주차장)사업 실시계획(변경)을 인가하고 다음과 같이 고시합니다.

2024. 11. 21.

여 수 시 장

1. 사업시행지 위치(변경없음): 여수시 신기동 112-1번지 일원
2. 사업종류 및 명칭(변경없음)
 - 가. 종 류: 도시계획시설(도로: 소로2-850, 주차장: 54)사업
 - 나. 명 칭: 신기동 공영주차장 신축공사
3. 사업의 면적 또는 규모(변경없음): 2,574.4㎡(도로 284.5, 주차장 2,289.9)
4. 사업시행자의 성명 및 주소(변경없음)
 - 가. 성 명: 여수시장
 - 나. 주 소: 여수시 시청로 1(학동)
5. 사업시행기간(변경) : **┐기정: 2019.12. 5. ~ 2024.12.31.**
└변경: 2019.12. 5. ~ 2025.12.31.
6. 수용 또는 사용할 토지 또는 건물의 소재지.지번.지목 및 면적, 소유권과 소유권외의 권리의 명세 및 그 소유자.권리자의 성명.주소(변경없음): 붙임
7. 공공시설 등의 귀속 및 양도에 관한 사항(변경없음): 해당없음
8. 기타 자세한 사항은 여수시 도시계획과(☎061-659-4013) 및 주차차량과(☎061-659-4149)로 문의하여 주시기 바랍니다.

□ 수용 또는 사용할 토지 또는 건물의 소재지.지번.지목 및 면적, 소유권과 소유권 이외의 권리의 명세 및 그 소유자.권리자의 성명.주소

○ 토지조서(변경없음)

연 번	토 지 소 재 지		지목	지 적(㎡)			소 유 자		이 해 관 계 인			비고
	위치	번 지		총	편입면적		주 소	성 명	권리의 종류	성 명	주 소	
					주차장	도로						
1	신기동	112-1	차	755.6	755.6	-	여수시 시청로 1	여수시				
2	신기동	112-1 7	차	4.3	-	4.3	여수시 시청로 1	여수시				
3	신기동	112-1 8	차	22.7	-	22.7	여수시 시청로 1	여수시				
4	신기동	151-1	도	39.6	39.6	-	여수시 시청로 1	여수시				
5	신기동	152-1	도	157.8	157.8	-	여수시 시청로 1	여수시				
6	신기동	113-1 5	차	444.7	444.7	-	여수시 시청로 1	여수시				
7	신기동	113-1 4	대	228.5	228.5	-		여수시				
8	신기동	112-1 9	대	114.5	-	114.5	여수시 시청로 1	여수시				
9	신기동	112-2 0	대	143.0	-	143	여수시 시청로 1	여수시				
10	신기동	112-2 1	대	7.2	7.2	-	여수시 시청로 1	여수시				
11	신기동	113-1	대	211.6	211.6	-	여수시 시청로 1	여수시				
12	신기동	113-2	대	216.2	216.2	-	여수시 시청로 1	여수시				
13	신기동	113-3	대	228.7	228.7	-	여수시 시청로 1	여수시				
계		13필지		2,574.4	2,289.9	284.5						

○ 지장물조서(변경없음)

연번	소재지		물건의 종류	구조 및 규격	수량 (㎡)	소유자		이해관계인		비고
	위치	번지				성명	주소	성명	주소	
1	신기동	112-3	-	-	-	여수시	여수시 시청로 1			철거완료
2	신기동	112-3	-	-	-	여수시	여수시 시청로 1			철거완료
3	신기동	112-14	-	-	-	여수시	여수시 시청로 1			철거완료
4	신기동	112-14	-	-	-	여수시	여수시 시청로 1			철거완료
5	신기동	112-14	-	-	-	여수시	여수시 시청로 1			철거완료
6	신기동	113-14	1층 점포	철근콘크리트	133.65	여수시	여수시 시청로 1			변경없음
			1층 창고	판넬조	15.2					
			1층 창고	스레트 및 썬라이트	28.9					
			1층 화장실	조립식판넬	3.08					
			1층 화장실	벽돌슬래브	4.94					
			2층 주택	벽돌슬래브	133.65					
			2층 주택	경량철골조	13.6					
			대문	철재 구조물포함	2식					
			정화조		1식					
			1층 계단	대리석18단	1식					
			2층 계단	콘크리트17단	1식					
			2층 통로	콘크리트	1식					
			장독대	콘크리트	1식					
			에어컨 실외기		1식					
			화단		1식					
			오디		2주					
			빨래건조대		5식					
			물탱크	FRP	1식					
			바닥	콘크리트 (19×1.7, 17×1.5, 7.6×2)	3식					
			담장	벽돌 (19×높이1.7)	1식					
7	신기동	113-14	동산이전비	웅비참살이	1식	여수시	여수시 시청로 1			변경없음
8	신기동	113-1	-	-	-	여수시	여수시 시청로 1			철거완료
9	신기동	113-1	-	-	-	여수시	여수시 시청로 1			철거완료
10	신기동	113-2	지하	철근콘크리트	31.86	여수시	여수시 시청로 1			변경없음
			1층 점포	철근콘크리트	74.26					
			1층 점포	철근콘크리트	54.08					
			1층 점포(증축)	조립식판넬	28.11					
			2층 사무실	철근콘크리트	143.55					
			3층 주택	철근콘크리트	101.55					
			3층 다용도실	조립식판넬	42					
			3층 옥상	드라이비트	18.9					
			물탱크	FRP	1식					
			에어컨 및 시설		6식					
			빨래건조대		1식					
			3층 출입문	방범난간포함	1식					
			수도		5식					
			담장		1식					
			대문	목재	1식					
			가림막	대문 위 목재	1식					
11	신기동	113-2	영업보상	토마토	1식	여수시	여수시			변경없음

연 번	소재지		물건의 종류	구조 및 규격	수량 (㎡)	소 유 자		이해관계인		비고
	위치	번지				성명	주소	성명	주소	
			간판		1식					
			에어컨 및 시설		1식		시청로 1			
12	신기동	113-2	영업보상	LaLa J	1식	여수시	여수시 시청로 1			변경없음
			간판		1식					
13	신기동	113-2	영업보상	천궁의료기	1식	여수시	여수시 시청로 1			변경없음
			LED 간판		1식					
14	신기동	113-3	1층 지하(주택)	철근콘크리트	25.78	여수시	여수시 시청로 1			변경없음
			1층 점포	철근콘크리트	125.92					
			1층 점포 외벽(확장)	시멘벽돌/철 근슬래브	10					
			2층 주택	철근콘크리트	125.92					
			3층 주택	시멘벽돌	125.92					
			1층 아외 화장실	벽돌슬래브 1.4×1.4	1.96					
			1층 창고	벽돌슬래브 7.5×1.8	13.5					
			바닥	콘크리트	71.12					
			내부창고 (3층-옥상사 이)	샌드위치 판넬 2.35×1.55	3.64					
			계단 보일러실	6.2×1	6.2					
			옥탑	7.5×3.5	26.25					
			옥탑 창고	6.2×2.9	17.98					
			계단	철제	1식					
			수도		3식					
			대문	구조물포함	1식					
			옥탑용계단		1식					
			출입문 (2-3층사이)	스텐리스	1식					
			옥상 태양광		1식					
			빨래건조대		2식					
			옥외광고 설치대		1식					
			돌출간판 설치대		2식					
			담장		1식					
			철대문		1식					
			3층 주택 발코니 안전난간대	스텐리스	1식					
15	신기동	113-3	영업보상	백랭땅	1식	여수시	여수시 시청로 1			변경없음
			간판		2식					
			에어컨 및 시설		1식					
16	신기동	113-3	영업보상	IREVE	1식	여수시	여수시 시청로 1			변경없음
			간판		2식					
			데크시설		1식					
			에어컨 및 시설		1식					

여수 도시계획시설(주차장)사업 실시계획(변경)인가 고시

「국토의 계획 및 이용에 관한 법률」 제88조, 제91조, 같은 법 시행령 제97조, 제100조 및 「전라남도 사무위임 조례」 제2조에 따라 여수 도시계획시설(주차장)사업 실시계획(변경)을 인가하고 다음과 같이 고시합니다.

2024. 11. 21.

여 수 시 장

1. 사업시행지 위치(변경없음): 여수시 웅천동 1821-1번지 일원
2. 사업종류 및 명칭(변경없음)
 - 가. 종 류 : 도시계획시설(주차장 : 174번)사업
 - 나. 명 칭 : 웅천 에듀파크 공영주차장 조성
3. 사업의 면적 또는 규모(변경없음): 4,193.8㎡
4. 사업시행자의 성명 및 주소(변경없음)
 - 가. 성 명: 여수시장
 - 나. 주 소: 여수시 시청로 1(학동)
5. 사업시행기간(변경) ┐기정: 2022. 2.17.~2024.12.31.
└변경: 2022. 2.17.~2025.12.31.
6. 수용 또는 사용할 토지 또는 건물의 소재지·지번·지목 및 면적, 소유권과 소유권외의 권리의 명세 및 그 소유자·권리자의 성명·주소(변경없음): 붙임
7. 공공시설 등의 귀속 및 양도에 관한 사항(변경없음): 해당없음
8. 기타 자세한 사항은 여수시 도시계획과(☎061-659-4013) 및 주차차량과(☎061-659-4159)로 문의하여 주시기 바랍니다.

□ 수용 또는 사용할 토지 또는 건물의 소재지.지번.지목 및 면적, 소유권과 소유권이외의 권리의 명세 및 그 소유자.권리자의 성명.주소(변경없음)

○ 토지조서(변경없음)

연번	소재지		지목	지적 면적 (㎡)	편입 면적 (㎡)	소유자		소유권이외의 권리 자			비고
	위치	지번				주소	성명	권리 내용	성명	주소	
	계	3필지		5,334.2	4,193.8						
1	웅천동	1821-1	공원	2,297.7	1,157.3	여수시 시청로1(학동100)	여수시장				
2	웅천동	1821-3	공원	1,224.8	1,224.8	여수시 시청로1(학동100)	여수시장				
3	웅천동	1821-5	공원	1,811.7	1,811.7	여수시 시청로1(학동100)	여수시장				

○ 지장물조서(변경없음)

연번	소재지		물건의 종류	구조 및 규격	수량	소유자		이해관계인			비고
	위치	번지				성명	주소	권리 내용	성명	주소	
1	웅천동	1821-5	관정		1	여수시장	여수시 시청로1(학동100)				
			물탱크		1						
			음수대		1						

여수 도시계획시설(공원)사업 실시계획(변경)인가 고시

「국토의 계획 및 이용에 관한 법률」제88조, 제91조, 같은 법 시행령 제97조, 제100조 및 「전라남도 사무위임 조례」제2조에 따라 여수 도시계획시설(공원)사업 실시계획(변경)인가 하고 다음과 같이 고시합니다.

2024. 11. 21.

여 수 시 장

1. 사업시행지 위치(변경없음): 여수시 웅천동 1865-1번지 일원

2. 사업종류 및 명칭(변경없음)

가. 종 류 : 도시계획시설(공원 : 웅천공원)사업

나. 명 칭 : 여수시립박물관 건립사업

3. 사업의 면적 또는 규모(변경없음)

가. 면 적 : 13,398㎡

나. 규 모 : 박물관 건립 1동 A=5,605.3㎡ 및 부대시설

4. 사업시행자의 성명 및 주소(변경없음)

가. 성 명 : 여수시장

나. 주 소 : 여수시 시청로 1(학동)

5. 사업시행기간(변경): **기정: 2023. 8.14.~2024.12.31.**

변경: 2023. 8.14.~2025.12.31.

6. 수용 또는 사용할 토지 또는 건물의 소재지·지번·지목 및 면적, 소유권과 소유권외의 권리의 명세 및 그 소유자·권리자의 성명·주소(변경없음)

번호	소재지	지번	지목	지적 (㎡)	편입 (㎡)	소유자		관계인			비고
						성명	주소	성명	주소	관리 관계	
1	웅천동	1865-1	공	335,644	13,398	여수시					

7. 공공시설 등의 귀속 및 양도에 관한 사항 : 해당없음

8. 기타 자세한 사항은 여수시 도시계획과(☎061-659-4013) 및 문화유산과(☎061-659-4524)로 문의하여 주시기 바랍니다.

주택건설 사업계획 변경승인 고시

여수시 미평동 235번지 일원 주택건설 사업계획 변경승인 신청에 대하여 「주택법」 제15조에 따라 사업계획 변경승인하고 다음과 같이 고시합니다.

2024. 11. 20.

여 수 시 장

1. 사 업 명 : 여수시 미평동 공동주택 신축공사
2. 사업주체 : (주)엠피마루힐 대표 강삼규
3. 사업위치 : 전라남도 여수시 미평동 235번지 일원
4. 사업개요
 - 가. 대지면적 : 29,758m²
 - 나. 건축면적 : 7,436.926m²
 - 다. 연 면 적 : 37,816.7541m²
 - 라. 규 모 : 지하1층/지상4층, 연립주택 19동, 188세대
5. 사업기간 : 2024. 5. 30. ~ 2027. 5. 31.
6. 주택법 제19조 제1항 규정에 따른 의제사항
 - 가. 「건축법」 제11조에 의한 건축허가
7. 관계서류를 열람하고자 하시는 분은 여수시 허가과(☎659-4108)에서 열람하시기 바랍니다.

2024년도 제3회 추가경정예산 및 기금운용계획변경 고시

여수시의회 의결로 확정된 2024년도 제3회 추가경정예산 및 기금
운용계획변경을 「지방자치법」 제149조제2항의 규정에 따라 아래와
같이 고시합니다.

○ 예산 규모

(단위 : 백만원)

구 분 회계별	2024년도 제3회 추가경정예산	2024년도 제2회 추가경정예산	증감(△)	증감율
계	1,764,577	1,763,330	1,247	0.1 %
일 반 회 계	1,558,912	1,556,674	2,238	0.1 %
특 별 회 계	205,665	206,656	△ 991	△ 0.5 %

○ 기금운용계획변경

(단위 : 백만원)

구 분 회계별	2024년도 제3회 추가경정예산	2024년도 제2회 추가경정예산	증감(△)	증감율
기 금	114,250	113,264	986	0.9 %

2024. 11. 20.

여 수 시 장

주택건설 사업계획 변경승인 고시

여수시 죽림1지구 A2블록 주택건설 사업계획 변경승인 신청에 대하여 「주택법」 제15조에 따라 사업계획 변경승인하고 다음과 같이 고시합니다.

2024. 11. 20.

여 수 시 장

1. 사 업 명 : 여수시 죽림1지구 A2블록 공동주택 신축공사
2. 사업주체
 - 서울특별시 종로구 율곡로 79 현대건설(주)
 - 전라남도 무안군 삼향읍 후광대로 242 전남개발공사
 - 전라남도 목포시 후광대로 134, 8층 805호 (주)길축산업개발
3. 사업위치 : 전라남도 여수시 죽림1지구 A2블록
4. 사업개요
 - 가. 대지면적 : 60,659.00㎡
 - 나. 건축면적 : 11,163.85㎡
 - 다. 연 면 적 : 162,567.23㎡
 - 라. 규 모 : 지하3층·지상12~23층, 주15동, 931세대
5. 사업기간 : 2024. 6. 1. ~ 2027. 2. 28.
6. 주택법 제19조 제1항 규정에 따른 의제사항
 - 가. 「건축법」 제11조에 의한 건축허가
7. 관계서류를 열람하고자 하시는 분은 여수시 허가민원과(☎659-4098)에서 열람하시기 바랍니다.

주택건설 사업계획 변경승인 고시

여수시 죽림1지구 A4블록 주택건설 사업계획 변경승인 신청에 대하여 「주택법」 제15조에 따라 사업계획 변경승인하고 다음과 같이 고시합니다.

2024. 11. 20.

여 수 시 장

1. 사 업 명 : 여수시 죽림1지구 A4블록 공동주택 신축공사
2. 사업주체
 - 서울특별시 종로구 율곡로 79 현대건설(주)
 - 전라남도 무안군 삼향읍 후광대로 242 전남개발공사
 - 전라남도 목포시 후광대로 134, 8층 805호 (주)길축산업개발
3. 사업위치 : 전라남도 여수시 죽림1지구 A4블록
4. 사업개요
 - 가. 대지면적 : 21,453.00㎡
 - 나. 건축면적 : 4,343.10㎡
 - 다. 연 면 적 : 59,288.54㎡
 - 라. 규 모 : 지하2층·지상12~23층, 주5동, 341세대
5. 사업기간 : 2024. 6. 1. ~ 2027. 2. 28.
6. 주택법 제19조 제1항 규정에 따른 의제사항
 - 가. 「건축법」 제11조에 의한 건축허가
7. 관계서류를 열람하고자 하시는 분은 여수시 허가민원과(☎659-4098)에서 열람하시기 바랍니다.

여수 도시계획시설(공원) 조성계획(여수시 공설묘지 조성공사) 결정(변경) 고시

여수 도시계획시설(공원) 조성계획(여수시 공설묘지 조성공사) 결정(변경)에 대하여 「도시공원 및 녹지 등에 관한 법률」 제16조의2, 「국토의 계획 및 이용에 관한 법률」 제30조 및 동법 시행령 제25조, 제27조, 「전라남도 사무위임조례」 제2조의 규정에 의거 아래와 같이 여수시 공설묘지 조성계획 결정(변경)을 고시합니다.

2024. 11. 20.

여 수 시 장

1. 여수시 공설묘지 조성계획 결정(변경) 조서

가. 도시관리계획(묘지공원) 결정(변경) 조서

구분	도면 표시 번호	공원명	시설의 세 분	위 치	면 적 (㎡)			최 초 결정일	비 고
					기 정	변 경	증·감		
기정	69	여수시 공설묘지	묘지공원	전라남도 여수시 소라면 봉두리 산190번지 일원	689,690 (595,830)	689,690 (605,194)	- (9,364)	건설부고시 제375호 (1988. 8. 9)	

※ ()는 전체 여수시 공설묘지 공원 면적 중 천주교 묘지를 제외한 여수 묘지공원 면적

나. 공원조성계획 결정(변경) 조서

■ 묘지공원 면적

구 분		기 정		변 경		비 고
		면적(㎡)	구성비(%)	면적(㎡)	구성비(%)	
계		689,690		689,690		변경없음
묘지 공원	공 원 면 적	595,830.00	100.00	605,194.00	100.00	증) 9,364㎡
	시 설 면 적	86,024.00	14.44	86,580.00	14.31	증) 556㎡
	건축(연)면적	2,012.17 (4,239.74)	0.34 (0.71)	2,012.17 (4,239.74)	0.34 (0.71)	변경없음
묘지공원 외		93,860		84,496		감) 9,184㎡ 천주교 묘지

■ 조성계획 결정(변경) 사유서

시 설 번 호	시설명	변 경 내 용	변 경 사 유
-	묘지공원	· 595,830㎡ ⇒ 605,194㎡ · 자연장지 신설 1개소	· 지적정리에 의한 면적변경 · 장사문화 개선으로 자연장에 대한 수요가 증가함에 따라 자연장지(수목장) 추가조성

■ 공원조성계획 결정(변경) 조서

구 분		기 정			변 경			비 고
		부지면적 (㎡)	건축(연)면적 (㎡)	구성비 (%)	부지면적 (㎡)	건축(연)면적 (㎡)	구성비 (%)	
총 계		689,690			689,690			
계		595,830	2,012.17 (4,239.74)	100.00	605,194	2,012.17 (4,239.74)	100.00	증)9,364
시설 종류	소계	86,024	2,012.17 (4,239.74)	14.44	86,580	2,012.17 (4,239.74)	14.31	증)556
	도로 및 광장	30,377	-	5.10	30,933	-	5.11	
	조경시설	44,126	-	7.41	44,126	-	7.29	
	휴양시설	468	36.00	0.08	468	36.00	0.08	
	묘지관련 시설	2,232	바닥면적:1,322.17 연면적:3,549.74 (지상4층)	0.37	2,232	바닥면적:1,322.17 연면적:3,549.74 (지상4층)	0.37	
	편익시설	8,109	474.00	1.36	8,109	474.00	1.34	
	관리시설	712	180.00	0.12	712	180.00	0.12	
묘역	소계	244,785	-	41.08	254,785	-	42.10	증)10,000
	묘역	241,072	-	40.46	241,072	-	39.84	
	잔디장	2,190	-	0.37	2,190	-	0.36	
	수목장	1,523	-	0.25	11,523	-	1.90	증)10,000
녹지		265,021	-	44.48	263,829	-	43.59	감)1,192
묘지공원 외		93,860			84,496			천주교묘지

2. 관계도면 : 게재생략

3. 관계도서는 여주시청(노인장애인과 ☎061-659-1801)에 비치하고 일반인에게 보입니다.

여수시 고시 제2024-507호

지방하천 점용 변경허가 고시

「하천법」 제33조 제7항 및 같은 법 시행령 제38조에 따라 지방하천 점용허가 사항을 다음과 같이 고시합니다.

2024년 11월 21일

여 수 시 장

□ 허가내용

1. 하천의 명칭	다음 허가내역 참조
2. 점용자의 성명 및 주소	
3. 점용의 목적 및 개요	
4. 점용지역의 위치 및 면적	
5. 점용허가의 유효기간	

□ 허가내역

연번	허가번호	하천명	점용자		점용내용					비고
			주소	성명	위치	면적(㎡)	점용목적	점용기간		
1	2014-22	남수천	대구광역시 동구 첨단로 39(신서동)	한국산업단지 공단	화치동 1371	350㎡	공용파이프랙 설치	당초	2014. 12. 22. ~ 2024. 12. 31.	
								변경	2014. 12. 22. ~ 2029. 12. 31.	

공유수면 점용 사용 허가 고시

「공유수면 관리 및 매립에 관한 법률」 제8조 제6항 및 같은 법 시행령 제9조에 의하여 공유수면 점용 사용 허가 사항을 다음과 같이 고시합니다.

2024년 11월 22일

여 수 시 장

- 다 음 -

허가 번호	허가 일자	점용 사용				피허가자	
		장소	면적 (㎡)	기간	목적	성명	주소
2024-00071	2024. 11. 19.	울촌면 반월리 851	1	24.11.20. ~ 29.05.31.	반월리 795-2번지 인접 공유수면 pvc 파이프 배관 설치	농업회사법인 울촌보라마을 기업	전라남도 여수시 울촌면 원반월길 80, 2층

끝.

도로명주소 부여 고시

도로명주소법 제11조제3항 및 같은 법 시행령 제24조의 규정에 의거 건물 등에 부여한 도로명주소를 다음과 같이 고시합니다.

2024. 11. 22.

여 수 시 장 (인)

○ 도로명주소(부여) 내용

업무구분	종전주소	도로명주소	도로명주소 고시일 (효력발생일)	도로명 고시일	도로명 부여사유	이동 사유	비고
	별	지		기	재		

※ 고시내용 및 기타 자세한 사항은 중부민원출장소 주소정보팀(☎061-659-3355~3357)에 문의 또는 도로명주소안내시스템(www.juso.go.kr)에서 열람하시기 바랍니다.

○ 도로명주소 사용 및 공부상 주소전환

- 도로명주소는 고시일 이후 도로명주소법 제19조제1항에 의거 공법관계에 있어서 주소로 사용됩니다.
- 공공기관에서 비치·관리하고 있는 각종 공부상 주소(소재지)는 해당기관에서 도로명주소로 변경합니다.

○ 도로명주소 변경 등

- 도로명 또는 건물번호의 변경은 도로명주소법 시행령 제15조 및 제26조에서 정한 절차에 따라 신청할 수 있습니다.
- 도로명은 도로명주소법 시행령 제18조제3항에 의거 당해 도로명이 고시된 날부터 3년이 지난 후에 변경할 수 있습니다.

○ 참고사항

- 공동주택의 경우 종전주소의 공동주택명, 동·호와 도로명주소의 상세주소는 공법관계의 각종 공부상 기재된 주소로 한다.

도로명주소 부여 고시 조서

업무구분	종전주소	도로명주소	도로명주소고시일	이동사유	도로명고시일	도로명부여사유
건물번호부여	전라남도 여수시 묘도동 553-7, 550, 551-2, 553-8	전라남도 여수시 묘도10길 15-108 (묘도동)	20241122	건축물 신축	20091013	지역 및 위치에측성고려
건물번호부여	전라남도 여수시 선원동 1220-25	전라남도 여수시 선원5길 17 (선원동)	20241122	건축물 신축	20091013	지역 및 위치에측성고려
건물번호부여	전라남도 여수시 선원동 1220-24	전라남도 여수시 선원5길 17-1 (선원동)	20241122	건축물 신축	20091013	지역 및 위치에측성고려
건물번호부여	전라남도 여수시 선원동 1220-5	전라남도 여수시 선원5길 17-2 (선원동)	20241122	건축물 신축	20091013	지역 및 위치에측성고려
건물번호부여	전라남도 여수시 울촌면 상봉리 727, 728	전라남도 여수시 울촌면 해룡로 200	20241122	건축물 신축	20070511	울촌과해룡을연결하는도로로행정명칭반영

식품위생법 위반 과태료부과처분 사전통지 공시송달 공고

「식품위생법」 제41조(식품위생교육)을 위반한 영업자에 대하여 행정절차법 제21조(처분의 사전 통지)에 따라 행정처분 사전통지서, 의견제출서 및 과태료 고지서를 등기우편 발송하였으나, 폐문부재 등의 사유로 당사자에게 송달이 불가능하여 「행정절차법」 제14조(송달)제4항의 규정에 따라 다음과 같이 공시송달 공고합니다.

2024년 11월 22일

여 수 시 장

- 1. 제 목 : 식품위생법 위반 행정처분 사전통지 공시송달 공고
- 2. 공고기간 : 2024. 11. 22.(금) ~ 2024. 12. 9.(월) (17일간)
- 3. 납기일자 : 2024. 12. 9.(월)
- 4. 근거법규 : 「식품위생법」 제41조, 제101조
「행정절차법」 제14조제4항
- 5. 공시송달 대상자 및 내용

업종	업 소 명	대표자	영업소 소재지	위반사항	예정 처분내용
유흥주점	파트너	이**	전라남도 여수시 문수로 94 (문수동)	2023년도 유흥주점 기존영업자 위생교육 미이수(3차)	과태료부과
유흥주점	수상한 가수	김**	전라남도 여수시 여문문화길 16 (문수동)	2023년도 유흥주점 기존영업자 위생교육 미이수	과태료부과

5. 고지사항

- 위 공고 대상자는 공고기간 내에 여수시 식품위생과에서 과태료 고지서를 발부받아 시중 은행 등에 납부(가상계좌 납부 가능)하여 주시기 바랍니다.
- 과태료를 기한 내에 납부하지 않을 경우 질서위반행위규제법 제24조(가산금 징수 및 체납처분 등)에 따라 납부 기한이 경과한 날로부터 가산금 및 증가산금이 부과되며 기간 내에 납부하지 않을 경우 지방세 체납처분의 예에 따라 징수하게 됩니다.

6. 유의사항

- 행정처분(과태료 부과)된 내용에 대한 이의가 있을 때에는 처분 고지를 받은 날로부터 60일 이내에 서면으로 행정청(여수시청)에 이의를 제기할 수 있음을 알려드립니다.

7. 문의사항: 여수시 식품위생과 문진석(☎061-659-4229)

명예도로명 부여 공고

도로명주소법 제10조(명예도로명) 및 같은법 시행령 제21조(명예도로명의 부여·폐지 절차 등)에 따라 여수시 주소정보위원회 심의를 거쳐 결정된 명예도로명 부여에 관한 사항을 아래와 같이 공고합니다.

2024. 11. 21.

여 수 시 장 (인)

1. 공고기간 : 2024. 11. 21. ~ 12. 5.
2. 공고방법 : 시보, 시 홈페이지
3. 공고내용 : 명예도로명 부여에 관한 사항
4. 부여사유 : 독립운동으로 헌신하신 우리지역 독립운동가 윤형숙 열사의 공적을 전국에 널리 알리고자 함

명예도로명	법정도로명	길이(km)	폭(m)	시점	종점	사용기간
윤형숙 열사로	화양로	4.7	28	용주리 1403-28 용주교차로	죽림리 630-4 죽림교차로	5년 (2024. 11. 21 ~ 2029. 11. 20)

5. 기타 자세한 사항은 중부민원출장소 주소정보팀(☎061-659-3355)으로 문의하시기 바랍니다.
6. 명예도로명 부여 절차

계획수립



의견수렴 공고(14일)



주소정보위원회 심의



공고

명예도로명 위치도

윤형숙열사로 [명예도로명]



보 상 계 획 열 람 공 고

우리 시에서 시행하는 ‘사도~낭도 생태탐방 관광자원 개발사업’에 편입되는 토지에 대하여 「공익사업을 위한 토지 등의 취득 및 보상에 관한 법률」 제10조, 제15조 규정에 따라 다음과 같이 토지의 출입 및 보상계획을 열람 공고하오니 토지 등의 소유자 또는 이해관계인(권리자)께서는 손실보상계획을 열람하시고 이의가 있을 때에는 공고기간 내 서면으로 제출하여 주시기 바랍니다.

2024. 11. 20.

여 수 시 장

1. 공익사업의 개요

가. 사업시행자: 여 수 시 장

나. 사업의 종류와 명칭: 사도~낭도 생태탐방 관광자원 개발사업

다. 사 업 내 용: 인도교 개설 892m

라. 위 치: 전라남도 여수시 화정면 낭도리 499-24 일원

마. 사 업 기 간: 2025. 1. ~ 2027. 12.

2. 열람공고기간: 2024. 11. 20. ~ 12. 3. (14일간)

3. 열람방법: 보상대상 토지 및 물건조서는 여수시 게시판 및 홈페이지에 게재하고, 우리 시 관광과에 비치하여 일반인에게 열람, 여수시 홈페이지 주소: www.yeosu.go.kr 게재

4. 출입토지내역

가. 출입구간: 여수시 화정면 낭도리 일원(붙임 조서)

나. 출입기간: 2024. 11. ~ 사업종료 시 까지

5. 보상시기: 추후 감정평가 후 개별 통지

6. 보상방법 및 절차(감정평가업체 추천 및 보상금 산정)

가. 보상은 현금보상이며, 보상계약 체결 및 소유권이전 후 보상금을 계좌 입금합니다.

나. 보상가격은 「공익사업을 위한 토지 등의 취득 및 보상에 관한 법률」 제68조의 규정에 의거 감정평가업자 3인(동법 제68조 제2항에 의거 시·도지사 및 소유자의 추천이 없을 경우 2인)의 평가액을 산술평균한 금액으로 결정합니다.

다. 감정평가업자 1인을 별도로 추천하고자 하는 토지소유자는 보상대상 토지면적의 1/2이상에 해당하는 토지소유자와 보상대상 토지의 토지소유자 총수의 과반수의 동의를 받은 사실을 증명하는 서류를 첨부하여 보상계획의 열람기간 만료일로부터 30일 이내에 사업시행자에게 요청하시기 바라며, 제출양식 및 작성요령은 아래와 같습니다.

◀ 감정평가업자 추천서 ▶

토지 소재지	당초 지번	편입면적 (㎡)	토지 소유자		소유자 확 인	전화번호	감정평가 업체	비고
			주 소	성 명				

※ 소유자 확인란에는 자필서명 또는 날인하여야 하며 대리인 서명은 불가합니다.
소유자 사망이나 거소불명에 따른 상속인은 그의 제적등본 등 관계를 입증할 수 있는 서류를 첨부하여야 합니다.

7. 기 타

- 가. 편입 토지 등의 소유자와 관계인에 대하여는 개별 통지하나 주소나 거소 불명으로 통지를 받지 못한 경우에는 「공익사업을 위한 토지 등의 취득 및 보상에 관한 법률」시행령 제8조 규정에 따라 본 공고로 송달을 대신합니다.
- 나. 열람결과 대상물건 또는 소유권 등 권리관계가 열람한 조서의 내용과 다른 경우 열람기간 내에 이의를 제기하여 주시기 바랍니다.
- 다. 토지조서 및 물건조서 내용에 포함되어 있더라도 추후 관계법령 등에 위반한 사항이 확인될 경우 보상대상에서 제외됩니다.
- 라. 본 공고 이후에 식재하는 수목, 설치하는 지장물 및 영농행위는 보상 대상에서 제외되고, 공사시행 과정에 추가로 발생하는 물건 등은 개별 통지함으로써 이 공고로 대신합니다.
- 라. 자세한 사항은 여수시 관광과(☎061-659-3882)로 문의하여 주시기 바랍니다.

토지수용 재결신청서 열람공고

「백수 소하천 정비공사」에 편입된 토지 등의 수용재결을 위하여 공익사업을 위한 토지 등의 취득 및 보상에 관한 법률 제31조 및 같은 법 시행령 제15조의 규정에 따라 아래와 같이 열람공고하고 개별 통지하니 토지소유자 및 관계인은 의견이 있을 경우 2024. 12. 5.(목)까지 서면으로 의견서를 제출하여 주시기 바랍니다.(기한 내 제출하지 않을 시 수리할 수 없음)

2024. 11. 21.

여수시장

- 1. 사업시행자 : 여수시장
- 2. 사업의 종류 및 명칭
 - 종류 : 도시계획시설(하천: 27)사업
 - 명칭 : 백수 소하천 정비공사
- 3. 수용재결 신청대상
 - 토지

소 재 지			지목	지적 (㎡)	편입면적 (㎡)	소 유 자		관 계 인			비 고
동(면)	리	지번				주 소	성 명	주 소	성명	종류	
소라면	봉두리	1247-29 (1247-6)	답	392	50 × (1/2) = 25	전라남도 여수시 소라면 봉두리	구*민	해당없음			1/2
소라면	봉두리	1247-29 (1247-6)	답	392	50 × (1/2) = 25	전라남도 여수시 소라면 봉두리	구*익	해당없음			1/2
소라면	봉두리	185-1 (185-1)	도	37	37	전라남도 여수시 소라면 덕양리	백*인	해당없음			
소라면	봉두리	187-1 (187)	답	1,223	72 × (1/3) = 24	전라남도 여수시 소라면 현천리	정가*현	해당없음			1/3
소라면	봉두리	187-1 (187)	답	1,223	72 × (1/3) = 24	전라남도 여수시 소라면 현천리	송원*조	해당없음			1/3
소라면	봉두리	187-1 (187)	답	1,223	72 × (1/3) = 24	전라남도 여수시 소라면 현천리	송원*정	해당없음			1/3

소 재 지			지목	지적 (㎡)	편입면적 (㎡)	소 유 자		관 계 인			비 고
동(면)	리	지번				주 소	성 명	주 소	성명	종류	
소라면	봉두리	175-2 (175)	도	48	11 × (1/2) = 5.5	승주군 해룡면 신대리	정*휘	해당없음			1/2
소라면	봉두리	175-2 (175)	도	48	11 × (1/2) = 5.5	여천군 소라면 봉두리	정*조	해당없음			1/2
소라면	봉두리	170-1 (170-1)	도	3	3	여천군 소라면 봉두리	정*균	해당없음			
소라면	봉두리	170-2 (170-2)	도	9	9						
소라면	봉두리	190-1 (190-1)	도	21	21						
소라면	봉두리	171-1 (171-1)	도	5	5	여천군 소라면 봉두리	최*돌	해당없음			
소라면	봉두리	산87-36 (산87-3)	임야	1,959	52	서울 강남구 역삼동	주식회사*	역삼세무서		압류	
							이디	서울시		압류	
							월드컨설팅	여수시		압류	
합계		9필지			206㎡		11명	3명			

○ 물건

물건 소재지	물건의 종류	구조 및 규격	수량	소 유 자		관 계 인		비고
				주 소	성 명	주 소	성 명	
여수시 소라면 봉두리 185-2	관정	소형	1식	전라남도 여수시 소라면 백수동길	주*례	해당없음		
합 계					1명			

- 열람장소 : 여수시청 게시판
- 열람 및 의견 제출기간 : 2024. 11. 21. ~ 2024. 12. 5.(15일간)
- 의견서 제출처 : 여수시청 건설과
- 기타 자세한 사항은 수시청 건설과 (☎ 061-659-4040)로 문의하여 주시기 바랍니다. 끝.

토지수용 재결신청서 열람공고

「연등천 재해예방사업」에 편입된 토지 등의 수용재결을 위하여 공익사업을 위한 토지 등의 취득 및 보상에 관한 법률 제31조 및 같은 법 시행령 제15조의 규정에 따라 아래와 같이 열람공고하고 개별 통지하니 토지소유자 및 관계인은 의견이 있을 경우 2024. 12. 5.(목)까지 서면으로 의견서를 제출하여 주시기 바랍니다.(기한 내 제출하지 않을 시 수리할 수 없음)

2024. 11. 21.

여수시장

- 1. 사업시행자 : 여수시장
- 2. 사업의 종류 및 명칭
 - 종류 : 도시계획시설(유수지)사업
 - 명칭 : 연등천 재해예방사업
- 3. 수용재결 신청대상
 - 토지

소재지		지목	지적 (㎡)	편입면적 (㎡)	소유자		관계인			비고
동(면)	지번				주소	성명	주소	성명	종류	
둔덕동	289-2 (289)	잡		600	전라남도 여수시 여서로	조*칠	해당없음			
둔덕동	288-3 (288)	답		747				(국)국토 교통부	지상권	
둔덕동	392-3 (392)	답		1,733	여수시 미평3길	신*규		(국)국토 교통부	지상권	
둔덕동	337-2 (337)	답		1,020	여수시 양지1길	김*헌	여수시 좌수영로 355 (문수동)	여수농업 협동조합	근저 당권	
둔덕동	337-3 (337-1)	답		108			여수시 좌수영로 355 (문수동)	여수농업 협동조합	근저 당권	

소 재 지		지목	지적 (㎡)	편입면적 (㎡)	소 유 자		관 계 인			비 고
동(면)	지번				주 소	성 명	주 소	성명	종류	
둔덕동	313-1 (313-1)	도		12	여수시 둔덕동	이*노	해당없음			
둔덕동	309 (309)	답		1,177	여수시 박람회길	박*주	해당없음			
합계	7필지			5,397㎡		5명	2명			

○ 물건(영농손실 포함)

물건 소재지	물건의 종 류	구조 및 규 격	수량	소 유 자		관 계 인		비고
				주 소	성 명	주 소	성 명	
여수시 둔덕동 288-3	철망	소형	36m	전라남도 여수시 여서로	조*칠	해 당 없 음		
	비닐하우스	철파이프비닐 7*15	105㎡					
	물탱크	-	3개					
	영농손실		747㎡					
여수시 둔덕동 392-3	울타리	철망및그물망 H:1.5	35m	전라남도 여수시 미평3길	신*규	해 당 없 음		
	물탱크	-	4개					
	사과나무	7년	1주					
	감나무	12년	4주					
	감나무	6년	5주					
	황칠나무	4년	1주					
	복분자	-	2주					
	자두나무	6년	1주					
	양다래나무	덕시설포함	2주					
	물앵두나무	15년	2주					
	복숭아나무	15년	1주					
	매실나무	12년	5주					
	치자나무	10년	1주					
	오가피나무	10년	1주					
	구기자	-	8주					
	고로쇠나무	R15-20	9주					
	석류나무	10년	5주					

물건 소재지	물건의 종 류	구조 및 규 격	수량	소 유 자		관 계 인		비고
				주 소	성 명	주 소	성 명	
	대추나무	10년	1주					
	대추나무	3년	1주					
	호두나무	12년	1주					
	체리나무	10년	3주					
	앵두나무	10년	1주					
	비파나무	10년	1주					
	아로니아	10년	3주					
	느릅나무	R6-18	3주					
	철쭉	-	10주					
	영농손실		1,733㎡					
여주시 여주시 둔덕동 309	관정	소형	1식	전라남도 여주시 박람회길	박*주	해 당 없 음		
	관정고	판넬조	1식					
	농업용 계량기	-	1식					
	영농손실		1,177㎡					
여주시 둔덕동 337-2	영농손실		1,020㎡	전라남도 여주시 양지1길	김*헌	해 당 없 음		
여주시 둔덕동 337-3	영농손실		1,177㎡					
합 계					4명			

4. 열람장소 : 여주시청 게시판

5. 열람 및 의견 제출기간 : 2024. 11. 21. ~ 2024. 12. 5.(15일간)

6. 의견서 제출처 : 여주시청 건설과

7. 기타 자세한 사항은 수시청 건설과 (☎ 061-659-4040)로 문의하여 주시기 바랍니다. 끝.

토지수용 재결신청서 열람공고

「무선산공원 조성사업」에 편입된 토지 등의 수용재결을 위하여 공익사업을 위한 토지 등의 취득 및 보상에 관한 법률 제31조 및 같은 법 시행령 제15조의 규정에 따라 아래와 같이 열람공고하고 개별 통지하니 토지소유자 및 관계인은 의견이 있을 경우 2024. 12. 5.(목)까지 서면으로 의견서를 제출하여 주시기 바랍니다.

2024. 11. 21.

여수시장

- 1. 사업시행자 : 여수시장
- 2. 사업의 종류 및 명칭
 - 종류 : 「국토의 계획 및 이용에 관한 법률」에 따른 도시·군계획시설사업
 - 명칭 : 무선산공원 조성사업
- 3. 수용재결 신청대상
 - 토지

소 재 지			지목	지적 (㎡)	편입면적 (㎡)	소 유 자		관 계 인			비 고
동(면)	리	지번				주 소	성 명	주 소	성명	종류	
소라면	죽림리	45-3	임야	3023	3023* 1653/8311	전남 여수시 고소동 ***	심*덕				
소라면	죽림리	산53-2	임야	8636	8636	전남 여수시 화장동 ***-**	서*인				
화장동		548	답	857	857	전남 여수시 화장동 ****-*	서*진				
화장동		548-2	답	19	19	전남 여수시 화장동 ****-*	서*진				
화장동		산 130-3	임야	18258	18258	전남 여수시 화장동 ****-*	서*진				
합계		5필지			28,371㎡		3명		0명		

○ 물건

물건 소재지	물건의 종 류	구조 및 규 격	수량	소 유 자		관 계 인		비고
				주 소	성 명	주 소	성 명	
여수시 소라면 죽림리 산53-2	분묘	유연단장	1 기	전라남도 여수시 화산로 **(화장동)	서*인	해당	없	음
	분묘	유연단장	9 기					
	돌레석	—	9 식					
	상석	—	5 식					
	향로석	—	6 식					
	반월석	—	3 식					
	제단석	—	1 식					
	경계석	—	1 식					
	산신석	—	1 식					
	둥근측백	—	9 주					
	가이즈카 향나무	—	3 주					
	감나무	—	1 주					
	노간주나무	—	2 주					
	실편백	—	2 주					
	관정	중형	1 식					
	농막	판벌조	1 식					
	울타리	철망	100 M					
	둥근측백	—	25 주					
	금목서	—	1 주					
	철쭉	—	66 주					
	철쭉	—	1 군					
	향나무	—	3 주					
	복숭아나무	—	2 주					
	배나무	—	1 주					
	남천	—	2 주					
	호랑가시나 무	—	1 주					
	자두나무	—	1 주					
	무화과	—	1 주					
	감나무	—	2 주					
	석류나무	—	1 주					
	매실나무	—	1 주					
	목련	—	2 주					
	편백	—	95 주					
	태산목	—	1 주					
	울타리	그물망	120 M					
	황칠나무		90 주					
	꾸지뽕나무		40 주					
	땅두릅	20*4	80 m ²					
화장동 산130-3 외	사무실 및 공연장	벽돌,철골조 싱글지붕 18.8*9.8 ,황토방,시스 템에어컨	184.24 m ²	전라남도 여수시 화산4길 **(화장동)	서*진	해당	없	음
	테라스	18.8*1.8	33.84 m ²					
	처마		10.34 m ²					
	탑차	자재,발전기 등	1 m ²					

물건 소재지	물건의 종 류	구조 및 규 격	수량	소 유 자		관 계 인		비고
				주 소	성 명	주 소	성 명	
화장동 산130-3 외	다용도실	판넬조판넬 4.3*3.5	15.05 m²	전라남도 여수시 화산4길 ** (화장동)	서*진	해당	없	음
	녹차가공실	철콘스라브 19*5.4	102.6 m²					
	농기계보관소	판넬조판넬 5.2*3.9	20.28 m²					
	저온저장고		1 식					
	차양	철파이프천 막5.5*3.5	19.25 m²					
	차양	철골판넬4. 8*2.8	13.44 m²					
	차양	철골판넬19 *4	76 m²					
	차양	철골판넬6. 8*4.8	32.64 m²					
	홍보코너	새시조판넬 4*3	12 m²					
	원형계단	철재	1 식					
	CCTV		10 식					
	입구작업장	철파이프판 넬 6*3,철구조 물포함	18 m²					
	LPG보관소	철재	1 식					
	컨테이너		2 식					
	전기	10kw, 39kw	2 식					
	세면대	콘크리트 타일	1 식					
	정화조		1 식					
	중형관정		1 식					
	국기계양대		1 식					
	안내간판		4 식					
	집수정	콘크리트, 관상어포함	1 식					
	입구정자	철파이프천 막 3*2	6 m²					
	휴게소정자	철골판넬2. 5*5.5	13.75 m²					
	휴게소정자	철골판넬2. 5*5.5	13.75 m²					
	전망대	조경석쌓기 10*4 ,돌의자,테이 불포함	40 m²					
	가로등	스텐	8 식					
	잔디가로등	스텐	39 식					
	돌담		4 식					

물건 소재지	물건의 종 류	구조 및 규 격	수량	소 유 자		관 계 인		비고
				주 소	성 명	주 소	성 명	
화장동 산130-3 외	가마솥조형물		1 식	전라남도 여수시 화산4길 ** (화장동)	서*진	해당	없	음
	자연석조형물		3 식					
	트랙터 U-43마력	LS	1 식					
	트랙터 페이로라	LS	1 식					
	트랙터 운반적재함	LS	1 식					
	트랙터 전용저울	CAS 1TON	1 식					
	트랙터 경유드럼통	-	1 식					
	예취기 공구함 (공구포함)	-	1 식					
	일반공구함 (공구포함)	-	1 식					
	전기공구함 (공구포함)	-	1 식					
	약초호미	-	6 식					
	잡초제거기	FISIKARS	3 식					
	청소도구걸이	1800x1200 x1800	1 식					
	드럼펌프	-	1 식					
	고소장대톱	-	3 식					
	쇠스랑	-	4 식					
	삽	-	3 식					
	전지가위	-	4 식					
	팬이	-	8 식					
	컴프레사	20KG	1 식					
	컴프레사 보관함	1600x1600 x800	1 식					
	알루미늄 사다리	4000x400	1 식					
	알루미늄 사다리 과수용	4단	1 식					
	배수펌프	한일3마력	1 식					
	고압세척기	3마력	1 식					
	쪼꼬리바퀴의 자	농업용	3 식					
	고정바이스공 구	-	1 식					
	쓰레기봉투 고정스탠드	철제	2 식					
	이동식드럼 물통세트	-	1 식					
	이동식대차	농업용	4 식					
	과수용 사다리	12단	1 식					
	과수용 사다리	7단	1 식					
	고가사다리	500x10m	1 식					
	리어카	-	1 식					
	고압분무기세 트	전기모터용	1 식					
	당그래	-	9 식					

물건 소재지	물건의 종 류	구조 및 규 격	수량	소 유 자		관 계 인		비고
				주 소	성 명	주 소	성 명	
화장동 산130-3 외	고무바케스	-	9 식	전라남도 여수시 화산4길 **(화장동)	서*진	해당	없	음
	공구드럼통	공구보관용	2 식					
	탁상그라인더	전기모터용	1 식					
	바지계	지계포함	1 식					
	공구박스	프라스틱 450x300x200	8 식					
	전기그라인더	4"	1 식					
	분무기	수동	1 식					
	비료투입기	살포용	1 식					
	천막	5000x10,000	4 식					
	엔진톱	16"	2 식					
	전기톱	16"	2 식					
	엔진채엽기	일본산	3 식					
	예초기	-	7 식					
	엔진전지기	-	2 식					
	전기전지기	-	3 식					
	엔진녹차전지기	-	2 식					
	엔진청소기	-	1 식					
	전동청소기	-	1 식					
	고소엔진전지기	-	1 식					
	전동엔진톱	-	1 식					
	전동예초기	-	1 식					
	측면엔진전지기	-	1 식					
	공구함철재	900x300x1300	1 식					
	물탱크	3TON	1 식					
	자동펌프	3마력	1 식					
	엔진기계 적재대	1300x1300x1800	2 식					
	공구적재대 4단	앵글 900x1900x450	4 식					
	전기케이블	3Cx6SQ40m	3 식					
	전동전지가위	밧데리	2 식					
	전기드릴	DEWALT	1 식					
	전기릴	50m	1 식					
	발전기	HONDA 3KW	2 식					
	콘테이너	40PT	1 식					
	전동전지가위	밧데리2개	1 식					
	녹차살청기	가스용	1 식					
	아바전기집진기	-	1 식					
	녹차분쇄기	-	1 식					
	녹차슈퍼일본 쇄기	-	1 식					
	녹차발효기	-	1 식					
	고압환풍기	-	1 식					
	고압환풍기 스탠드	500x1000x 1200	1 식					

물건 소재지	물건의 종 류	구조 및 규 격	수량	소 유 자		관 계 인		비고
				주 소	성 명	주 소	성 명	
화장동 산130-3 외	싱크대 스텐	600x1000x800	2 식	전라남도 여수시 화산4길 ** (화장동)	서*진	해당	없	음
	녹차전기탈외기	-	1 식					
	녹차채판 스텐	700x480x30	40 식					
	녹차채판운반대차	스텐	1 식					
	녹차운반대차	-	4 식					
	녹차유념기	-	3 식					
	녹차건조기	-	1 식					
	녹차정선기	-	1 식					
	녹차바구니	1200x100	37 식					
	녹차바구니 적재대	1100x600x2100 10단	3 식					
	녹차유념 작업대	1600x1600x800	1 식					
	녹차유념덱석	1600x1600	3 식					
	녹차포장지 적재대	1500x800x1400	4 식					
	위생복 옷장	1200x500x2200	1 식					
	녹차투입기 스텐	1200x300x300	4 식					
	녹차제다액자	1000x700	17 식					
	녹차덕음술	-	2 식					
	저울	50KG	1 식					
	녹차보관통 스텐	400x450	2 식					
	녹차보관장독	400x450	1 식					
	제습기	LG	1 식					
	자동전기물끓이기	-	1 식					
	대형환풍기	-	1 식					
	전자저울	CAS	1 식					
	포장작업대 스텐	600x700x7000	4 식					
	작업의자	-	4 식					
	녹차포장적재대 4단	1000x1700x300	2 식					
	녹차포장작업대 2단	스텐 1800x700x800	2 식					
	녹차생잎 바구니	700x500x300	9 식					
	녹차생잎 바구니	350x500x200	14 식					
	녹차진공포장기	-	1 식					
	녹차전기접착기	-	2 식					
	녹차실험용 선반책상	1800x700x2000	2 식					
	진공청소기	-	3 식					
	수분측정기	AND50	1 식					
	녹차실험비이커	-	12 식					
	녹차포장 스텝프	-	1 식					
	녹차제품 티백포장기	-	1 식					

물건 소재지	물건의 종 류	구조 및 규 격	수량	소 유 자		관 계 인		비고
				주 소	성 명	주 소	성 명	
화장동 산130-3 외	가스난로	-	1 식	전라남도 여수시 화산4길 **(화장동)	서*진	해당	없	음
	책상	-	2 식					
	회의용탁자	800x1200x 800	1 식					
	회전의자	-	6 식					
	노트북 컴퓨터	-	1 식					
	프린터	-	1 식					
	화이트보드 스탠드	1200x1000	2 식					
	서류보관함	800x1800x 400	3 식					
	에어컨	LG40평	1 식					
	전기히터	-	1 식					
	저온창고 바구니	-	24 식					
	작업탁자	600x1500x 800	5 식					
	저온창고 적재대	3200x700x 1200	2 식					
	녹차생잎선별 작업대 스텐	1800x900x 900	8 식					
	녹차위조와상	2800x2300 x300	2 식					
	녹차생잎 전기탈수기	-	1 식					
	녹차생잎 짤순이	-	1 식					
	녹차세척 물통	-	2 식					
	프로젝트	pt-ex620	1 식					
	프로젝트 스크린	전동 150"매립 울트라	1 식					
	자동프랑카드걸이	전동바텐	1 식					
	사회자보면대	2단 보면대	1 식					
	화이트보드 이동식	900x800	1 식					
	탁자(식탁용)	800x1200x 700	4 식					
	강의테이블	500x1800x 700	5 식					
	천정에어컨 난방기	-	3 식					
	원형탁자	1000x700	1 식					
	다도탁자	700x1800x 700	2 식					
	다도탁자	700x2800x 700	1 식					
	다도탁자	800x1900x 700	1 식					
	다도탁자	800x1800x 250	1 식					
	목재의자	-	34 식					
	쇼파 3인용	-	6 식					
	쇼파의자	-	2 식					
	녹차채판스탠 드 20조	700x1700x 700	1 식					

물건 소재지	물건의 종 류	구조 및 규 격	수량	소 유 자		관 계 인		비고
				주 소	성 명	주 소	성 명	
화장동 산130-3 외	병풍 10폭	-	1 식	전라남도 여수시 화산4길 ** (화장동)	서*진	해당	없	음
	병풍 6폭	-	1 식					
	선풍기	-	2 식					
	전기히터	-	2 식					
	가습기	-	2 식					
	스탠드옷걸이	-	2 식					
	액자 동양화	600x900	10 식					
	목판액자	-	1 식					
	다기세트	-	12 식					
	3단 다기진열장	1200x1000 x250	2 식					
	녹차진열대 철재	1300x950x 500	2 식					
	녹차진열대 목재	1200x1200 x500	2 식					
	녹차진열대 목재	1400x1000 x300	4 식					
	정수기	-	1 식					
	청소기	-	2 식					
	전자저울	CAS	1 식					
	다탁	500x1200x 100	1 식					
	보조프라스틱 의자	-	25 식					
	병풍가리개	3단	4 식					
	녹차진열대	1400x1200 x200	1 식					
	다탁자	400x800x2 50	3 식					
	전기포트	-	3 식					
	다기쟁반	목재	6 식					
	수석	-	16 식					
	개수다기	-	2 식					
	소화기	-	4 식					
	신발장	1300x1200 x300	2 식					
	화분	-	9 식					
	베너	-	5 식					
	카운터탁자	500x2600x 900	11 식					
	책꽂이	2600x800x 200	1 식					
	공기청정기	-	1 식					
	전기물끓이기	-	2 식					
	적외선살균소독기	-	1 식					
	냉장고	-	1 식					
	싱크대	600x1600x 800	4 식					
	가스렌지	런나이	1 식					
	가스렌지 스탠드	-	1 식					
	싱크대찬장	3000x900x 300	1 식					

물건 소재지	물건의 종 류	구조 및 규 격	수량	소 유 자		관 계 인		비고
				주 소	성 명	주 소	성 명	
화장동 산130-3 외	전자레인지	-	1 식	전라남도 여수시 화산4길 **(화장동)	서*진	해당	없	음
	금고	-	1 식					
	실외앰프	확성기	1 식					
	거울	500x1600	1 식					
	벽시계	-	2 식					
	TV모니터	55"LG LED	2 식					
	조명등	엘립,싸이키 ,핀볼	13 식					
	보면대	2단접이식	2 식					
	마이크스탠드	2단 붐스탠드	6 식					
	TV 스탠드	스탠 고정형	1 식					
	노트북	교육용	1 식					
	등기구	-	4 식					
	실외등	-	6 식					
	매입등	-	41 식					
	믹서기 12채널	CFX-12	1 식					
	믹서기 8채널	CFX-08	1 식					
	스테레오 DDX	DBX2231	1 식					
	CD플레이어	CD-100A	2 식					
	에코참바	VQ-920S	5 식					
	전원분배기	NS-8S	2 식					
	무선마이크	SENNHEIS ER	7 식					
	무선마이크	A500	2 식					
	무선마이크	A800	2 식					
	무선마이크	VA200	1 식					
	무선마이크(핀)	SENNHEIS ER	2 식					
	키보드	KORG	1 식					
	콘솔랙	500x500x1 800	1 식					
	콘솔랙	500x900x1 000	1 식					
	키보드 스탠드	BANDO	1 식					
	드럼	GRETSCH	1 식					
	통기타	어쿠스틱	1 식					
	연주의자	AUTOR 2단	4 식					
	콩가	콩가악기	1 식					
	이동식앰프	MIPRO 600W	1 식					
	북	큰북	1 식					
	팬과리	-	1 식					
	스피커	JBL 815P 5000W	4 식					
	우퍼	JBL 835P 2500W	2 식					
	모니터 스피커	JBL 600W	2 식					
	가사TV모니터 스탠드	천장고정형 브라켓	1 식					

물건 소재지	물건의 종 류	구조 및 규 격	수량	소 유 자		관 계 인		비고
				주 소	성 명	주 소	성 명	
화장동 산130-3 외	CD플레이어 실내용	CD-100A	1 식	전라남도 여수시 화산4길 **(화장동)	서*진	해당	없	음
	마이크콘솔BOX	SKB BOX	2 식					
	콘손박스	케이블보관용	3 식					
	콘솔박스	음향기기용	2 식					
	믹서기	MIDAS	1 식					
	노트북	음향용	1 식					
	무선마이크	SENNHEISER GV0100	7 식					
	A500	-	2 식					
	A800	-	2 식					
	스테레오 DBX	2215S	1 식					
	에코참바	LIVE VQ-920S	1 식					
	CD플레이어	CD-100A	1 식					
	무선안테나	SECO	2 식					
	일반마이크	TG 50DS	3 식					
	무선핀마이크	SLX1/MX50	2 식					
	전기테스터기	디지털테스터기	1 식					
	스피커	JBL625	2 식					
	스피커	JBL PRX800	4 식					
	우퍼 스피커	JBL PRX 618X	2 식					
	모니터 스피커	JBL EON 615	2 식					
	전원분배기	UNITEK	1 식					
	파워콘서트	AC콘센트	4 식					
	파워입력케이블	VCTF 4.083C	12 식					
	전기케이블	12M	12 식					
	음향케이블	30M, 10M	20 식					
	전기공구세트	하드공구함	1 식					
	TV모니터	22인치	2 식					
	909스탠드	삼발이스탠드	3 식					
	음향기기대 대차	핸들카	2 식					
	스피커스탠드	삼발이유압식	4 식					
	909음향케이블	20M	2 식					
	음료수냉장고	-	2 식					
	다기적재대	앵글 1800x600x 1800	2 식					
	이동식 테이블	600x1500x 800	3 식					
	녹차음식 주방용품	통합	1 식					
	비데기	-	2 식					
	핸드타올 보관수거기	-	2 식					
	커튼(전체)	-	1 식					
	무선 강철 전기톱	105*140*2 55mm	1 식					
	무선전동 전지가위 (톡톡365)	254*100*55	1 식					

물건 소재지	물건의 종 류	구조 및 규 격	수량	소 유 자		관 계 인		비고
				주 소	성 명	주 소	성 명	
화장동 산130-3 외	냉동탑차	초장축슈퍼 캡플러스	1 식	전라남도 여수시 화산4길 **(화장동)	서*진	해당	없	음
	냉장고	1260x1907 x800	1 식					
	냉테이블	1800x1000 x820	1 식					
	냉테이블	1500x700x 820	1 식					
	호두과자기계	LS600	1 식					
	S1반죽기	400x600x800	1 식					
	포장기 JM-RP	500x540x1 000	1 식					
	추출기 KR-55	550x600x1 400	1 식					
	견사		3 식					
	바닥포장	주차장, 관내도로	4124 m²					
	배수관	콘크리트	96 m					
	배수관그레이팅		96 m					
	자연석화단		1634.2 5 m²					
	향나무		59 주					
	황금편백		19 주					
	고로쇠나무		8 주					
	장미		31 주					
	종려		22 주					
	금목서		12 주					
	홍가시나무		6 주					
	동백나무		121 주					
	금송		2 주					
	능소화		3 주					
	배롱나무		29 주					
	수양단풍나무		3 주					
	단풍나무		23 주					
	수국		4 주					
	목련		14 주					
	해송분재		1 주					
	반송		10 주					
	벗나무		42 주					
	박테기나무		3 주					
	소사나무분재		4 주					
	느릅분재		1 주					
	은목서		7 주					
	비자나무		10 주					
	철쭉분재		15 주					
	겉벚꽃나무		1 주					
	해송		5 주					
	육송		3 주					
	산수유나무		1 주					
	산당화		3 주					
	느티나무		1 주					
	옥향		16 주					

물건 소재지	물건의 종 류	구조 및 규 격	수량	소 유 자		관 계 인		비고
				주 소	성 명	주 소	성 명	
화장동 산130-3 외	팽나무		1 주	전라남도 여수시 화산4길 ** (화장동)	서*진	해당	없	음
	광광나무		10 주					
	주목		15 주					
	무궁화		1 주					
	먹나무		35 주					
	마삭줄		21 주					
	이팝나무		2 주					
	때죽나무		1 주					
	청목		2 주					
	노란꽃나무		2 주					
	자귀나무		1 주					
	조팝나무		1 주					
	등나무		1 주					
	후박나무		1 주					
	산딸나무		3 주					
	회양목		5 주					
	용설란		2 주					
	피라칸샤스		2 주					
	엄나무		1 주					
	치자나무		1 주					
	오엽송		8 주					
	매실나무		72 주					
	석류나무		11 주					
	감나무		23 주					
	모과나무		9 주					
	대추나무		1 주					
	다래나무		2 주					
	포도나무	덕시설포함	1 주					
	앵두나무		4 주					
	비파나무		109 주					
	애기사과나무		1 주					
	복숭아나무		8 주					
	사과나무		1 주					
	무화과 (러시아산)		48 주					
	꾸지뽕나무		1 주					
	철쭉		2163.9 m²					
	화살나무		3 주					
	녹차		16,000 m²					
합 계					2명		0명	

4. 열람장소 : 여수시청 게시판 및 홈페이지, 공원과
5. 열람 및 의견 제출기간 : 2024. 11. 21.(목) ~ 2024. 12. 5.(목) (15일간)
6. 의견서 제출처 : 여수시청 공원과(전라남도 여수시 여천체육공원길 49)
 - 주소: (우)59683 여수시 여천체육공원길 49(시전동), 공원과
7. 기타 자세한 사항은 여수시청 공원과(☎ 061-659-4634)로 문의하여 주시기 바랍니다. 끝.

토지수용 재결신청서 열람공고

「자산공원 조성사업」에 편입된 토지 등의 수용재결을 위하여 공익사업을 위한 토지 등의 취득 및 보상에 관한 법률 제31조 및 같은 법 시행령 제15조의 규정에 따라 아래와 같이 열람공고하고 개별 통지하니 토지소유자 및 관계인은 의견이 있을 경우 2024. 12. 5.(목)까지 서면으로 의견서를 제출하여 주시기 바랍니다.

2024. 11. 21.

여 수 시 장

- 1. 사업시행자 : 여수시장
- 2. 사업의 종류 및 명칭
 - 종류 : 「국토의 계획 및 이용에 관한 법률」에 따른 도시·군계획시설사업
 - 명칭 : 자산공원 조성사업
- 3. 수용재결 신청대상
 - 토지

소 재 지			지목	지적 (㎡)	편입면적 (㎡)	소 유 자		관 계 인			비 고
동(면)	리	지번				주 소	성 명	주 소	성명	종류	
수정동		33	임야	8053	8,053*3853 /15749	서울특별시 영등포구 당산동5가 40 성원아파트 ***-***	황*례	여수시 돌산읍 돌산로 ****-1	여*해*케* 블*주*회*	구 분 지상권	
수정동		49	전	1200	1,200*1/2	전라남도 여수시 장군산길 **(오림동)	진*인	해	당	없	음
수정동		49	전	1200	1,200*1/2	전라남도 여수시 장군산길 **(오림동)	김*숙	해	당	없	음
합계		2필지			3,170㎡		3명		1명		

○ 물건

물건 소재지	물건의 종 류	구조 및 규 격	수량	소 유 자		관 계 인		비고
				주 소	성 명	주 소	성 명	
수정동 33	감나무		6 주	전라남도 여수시 웅천 남4로17, *동-****호(웅 천동, 포레나 여수웅천 디 아일랜드)	황*례	해당	없	음
	매실나무		9 주					
	밤나무		5 주					
수정동 49	석축조성용 석물	1식	1식 식	전라남도 여수시 장군산길 ***(오림동)	진*인	해당	없	음

4. 열람장소 : 여수시청 게시판 및 홈페이지, 공원과

5. 열람 및 의견 제출기간 : 2024. 11. 21.(목) ~ 2024. 12. 5.(목) (15일간)

6. 의견서 제출처 : 여수시 공원과 녹지관리팀

- 주소: (우)59683 여수시 여천체육공원길 49(시전동), 공원과

7. 기타 자세한 사항은 여수시청 공원과(☎ 061-659-4634)로 문의하여 주시기 바랍니다. 끝.

도로 지정 공고

여수시 돌산읍 평사리 1273-3번지 외 2필지상 건축허가와 관련하여
「건축법」 제2조제1항제11호 및 같은 법 제45조제1항에 따라 아래
와 같이 도로로 지정·공고합니다.

2024. 11. 21.

여 수 시 장

1. 위 치 : 여수시 돌산읍 평사리 1273-4
2. 도로면적 : 825㎡
3. 도로길이 : 132m
4. 도 로 폭 : 6m
5. 지번별 도로지정 조서

소재지	지번	지목	면 적(㎡)		비 고
			공부면적	지정면적	
계			2,380	825	
돌산읍 평사리	1273-4	임야	2,380	825	

6. 관련도서 : 별첨참조

위 치 도

소미산 (207.3m)

그리운바다 펜션

핀란드의아침

소하천 점용 변경허가 공고(중방천)

여수시 공고 제2024-3361호

「소하천정비법」제14조, 같은 법 시행령 제12조제2항 및 같은 법 시행규칙 제10조제2항에 따라 소하천시설의 점용을 변경허가하였음을 붙임과 같이 공고합니다.

2024년 11월 21일

여 수 시 장

시행자 (점용·사용자)	상호 및 명칭	다음 허가내역 참조		
	대표자 (성명)		주소	
소하천명				
공사 (점용·사용) 개요	위치			
	면적		폐천부지(廢川敷地) 예상 면적	
	기간			
	목적 및 사유			

열람서류

1. 실시설계도서
2. 위치도(축척 5만분의 1 지형도)

□ 허가내역

연번	허가번호	하천명	점용자		점용내용					비고
			성명	주소	위치	면적(m²)	점용목적	점용기간		
1	2009-3	중방천	한국산업 단지공단	대구광역시 동구 첨단로 39	화치동 257, 월하동 200-148	4127.6m²	공용파이프랙 설치	당초	2008. 2. 1. ~ 2024. 12. 31.	
								변경	2008. 2. 1. ~ 2029. 12. 31.	

도로 지정 공고

여수시 화정면 백야리 508-21번지상 건축신고와 관련하여 건축법 제2조제1항제11호 및 같은 법 제45조제1항에 따라 아래와 같이 도로로 지정·공고합니다.

1. 도로 지정 공고 내역

도 로 위 치	도로길이 (m)	도로너비 (m)	도로면적 (㎡)	관련지번 및 이해 관계인 동의 여부	비 고
	110.61	6	309	도로대장 참조 (허가과 비치)	
화정면 백양리 508-16			20		
화정면 백양리 508-4			108		
화정면 백양리 508-5			20		
화정면 백양리 508-21			161		

2. 관련도서 : 생략(여수시청 허가과에 비치)

3. 기타사항

도로 지정과 관련된 의문사항에 대하여는 여수시청 허가과 (061-659-4111)로 문의하시기 바랍니다.

2024. 11. .

여 수 시 장

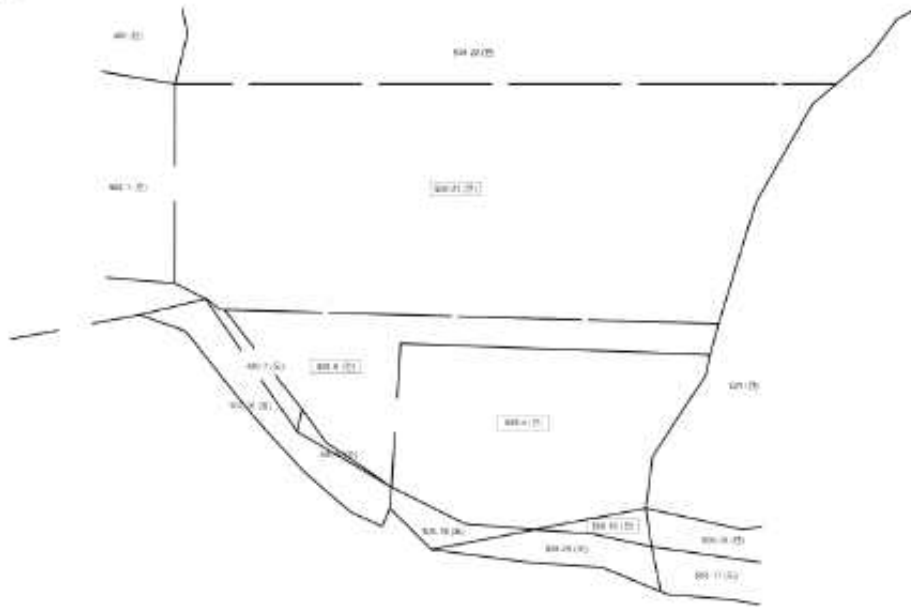

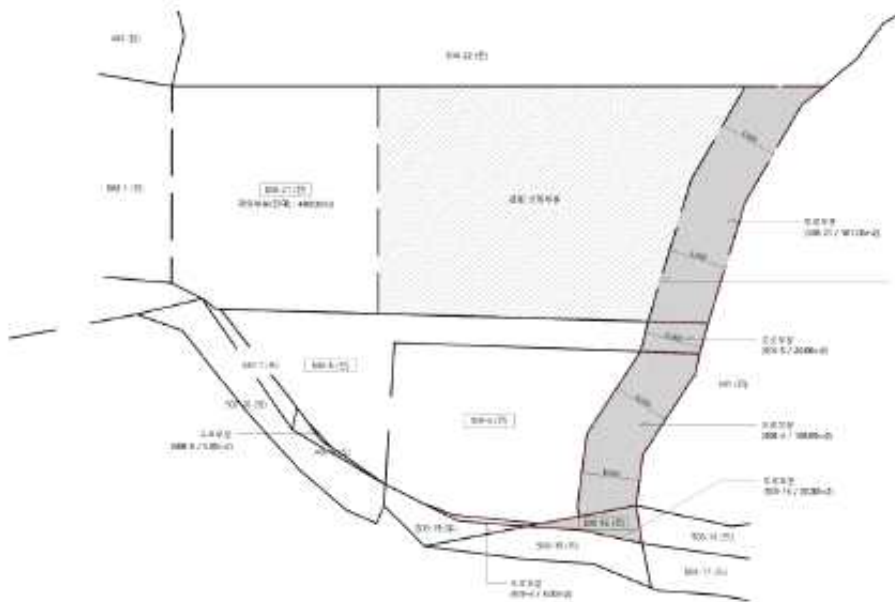

양식업 면허 유효기간 연장허가 사항 공고

「양식산업발전법」 제17조 제2항, 같은 법 시행령 제23조에 따라 다음과 같이 양식업 면허 유효기간 연장허가 사항을 공고합니다.

- 양식업 면허 유효기간 연장허가 내역 -

연장 허가 번호	면허 번호	양식업의 종류 (양식방법)	면적 (ha)	양식장 위치	면허기간	연장허가 기 간	수산자원 조성금 (천원)	양 식 업 권 자		비고
								주 소	성 명	
2024-133	11585	패류양식	1	남면 심장	2014.12.18.- 2024.12.17. (10년)	2024.12.18.- 2034.12.17. (10년)	-	여수시 남면 심장리	미포어촌계	

문의전화 : 061) 659-3931 여수시 어업생산과. 끝.

2024. 11. 21.

여 수 시 장

공 고

「여수시 사무전결처리 규칙」을 일부 개정함에 있어 그 내용과 취지를 미리 알려 시민 여러분의 의견을 수렴하고자 「행정절차법」제41조 및 「여수시 자치법규의 입법에 관한 조례」제5조의 규정에 따라 다음과 같이 공고합니다.

2024. 11. 21.

여 수 시 장

「여수시 사무전결처리 규칙」 일부개정안 입법예고

1. 개정이유

- 조직개편 이후 신설 및 조정된 단위업무에 대한 전결 처리사항 조정
- 법령·규정 등에 따른 신규·조정·폐지 사무 등 반영
- 포괄적·추상적으로 표현된 단위업무 전결 범위 및 전결권자 명확화

2. 주요내용

가. (총괄) 전결사무 건수

구분	계	시장	부시장	국장	과장	팀장	주무관
현 행	5,737건	201건 (3.5%)	344건 (6%)	964건 (16.8%)	3,809건 (66.4%)	349건 (6.1%)	70건 (1.2%)
개 정	5,824건	222건 (3.8%)	353건 (6.1%)	1,061건 (18.2%)	3,773건 (64.8%)	345건 (5.92%)	70건 (1.2%)
증 감	+86	+21	+9	+97	(△36)	(△4)	-

나. 주요 세부내용

- (공통, 총무과) 초과근무 명령 (1)~ (2) 등 3
- (청년인구정책관) 외국인·이민 인구 정책 종합 계획 수립·시행 등
- (해양정책과) 해양보호구역 및 습지보호구역 설정·관리 등
- (부서별) 이관사무, 신규·조정·폐지 사무 등 반영

3. 입법예고기간 : 2024. 11. 21. ~ 11. 28.(7일간)

4. 개정규칙안 : 별첨

5. 의견제출

이 규칙 개정안에 대하여 의견이 있는 기관·단체 또는 개인은 2024년 11월 28일까지 다음 사항을 기재한 의견서를 작성하여 여수시장(총무과장)에게 제출하거나 메일(shfl222@korea.kr)로 알려 주시기 바랍니다.

○ 의견제출 사항

가. 입법예고 사항에 대한 의견(찬·반 여부 및 그 사유)

나. 의견 제출자의 주소, 성명(법인 또는 단체의 경우에는 법인명 또는 단체명과 그 대표자 성명), 전화번호

다. 기타 참고사항 등

- 주 소 : 우)59675 전남 여수시 시청로 1(학동, 1청사)
- 받는 사람 : 여수시장(총무과장)
- 전 화 : 061)659-3241, 팩스 : 061)659-5807

○ 의견제출 방법 : 서면, 팩스(FAX), 직접방문, 이메일(E-Mail) 제출

입법예고에 대한 의견서

☐ 규칙명 : 여수시 사무전결처리 규칙 일부개정(안)

○ 성명(단체명) :

○ 주 소 :

○ 전 화 번 호 :

규칙안 항목별 내용	찬성여부		의견(사유)	기타 참고사항
	찬성	반대		

여수시 규칙 제 호

여수시 사무전결처리 규칙 일부개정규칙안

여수시 사무전결처리 규칙 일부를 다음과 같이 개정한다.

별표를 별지와 같이 한다.

부 칙

이 규칙은 공포한 날부터 시행한다.

전문건설업 등록 공고

건설산업기본법 제9조의 규정에 의한 전문건설업 등록 사항을 동법 시행령 제11조 및 시행규칙 제8조의 규정에 의거 다음과 같이 공고합니다.

- 1. 상호 및 대표자 : (주)크리트특수산업
- 2. 영 업 소 재 지 : 전남 여수시 무선로 143
- 3. 법인 등록번호 : 206211-0093951

업종명	등록번호	주력분야	등록일
도장.습식방수.석공사업	여수-24-라-05	도장공사	2024. 11. 21.

2024년 11월 21일

여 수 시 장

도로 지정 (변경)공고

여수시 소라면 덕양리 1087-7번지 상 건축신고와 관련하여 건축법 제2조 제1항 제11호, 같은 법 제45조 제1항에 따라 아래와 같이 도로로 지정·공고(변경)합니다.

- 1. 위 치 : 여수시 소라면 덕양리 1087-7번지
- 2. 도로면적 : 270.1m²
- 3. 도로길이 : 46.2m
- 4. 도 로 폭 : 6.0m
- 5. 지번별 도로지정 조서

구분	소재지	지번	지목	면 적(m ²)		비 고
				공부면적	지정면적	
당초	계			2,695.0	272.0	
변경	계			270.1	270.1	지적재조사
당초	소라면 덕양리	1087	답	2,695.0	272.0	
변경	소라면 덕양리	1087-7	답	270.1	270.1	지적재조사

※ 당초 도로 지정공고 : 여수시 공고 제2022-1458호(2022. 5. 16.)

- 6. 관련도서 : 별첨참조

2024. 11. 22.

여 수 시 장

[별첨]

위 치 도



현 황 도



국동항 내 장애물(적치물) 제거 공고

우리 시 국동항 내에 무단으로 방치되어 있는 장애물(적치물)이 국동항 이용의 효율을 저해하고 있으나, 소유자가 불분명하여 「어촌·어항법」 제46조 및 같은 법 시행령 제41조에 따라 아래와 같이 직권으로 제거하고자 공고하오니 소유자나 이해관계인은 기한 내 적치물을 제거하여 주시기 바랍니다. 만약, 공고기간 내 장애물이 제거되지 않을 경우 공매 또는 폐기 등의 조치가 실시됨을 알려드립니다.

2024년 11월 22일

여 수 시 장

1. 공고기간 : 2024. 11. 23. ~ 2024. 12. 2. (10일간)
2. 위 치 : 전라남도 여수시 국동 1082-1번지(국동항 일원)
3. 제거대상 물건의 명칭 및 내용 : 폐어구 등 적치물
4. 장애물 소유자 및 이해관계인 유의사항
 - 가. 소유자께서는 공고기간 내에 자진처리하지 않을 경우 「어촌·어항법」 제46조 및 같은법 시행령 제41조에 따라 공고기간 경과 시 권리를 포기한 것으로 간주하여 공매 또는 폐기 등의 조치가 실시됩니다.
 - 나. 아울러, 국동항 내에 장애물을 방치한 행위자(소유자 파악 시)에 대하여는 「어촌·어항법」 제60조제2항에 따라 고발조치(2년 이하의 징역 또는 2천만원 이하의 벌금) 됨을 알려드립니다.
 - 다. 해당 물건의 이해관계인(압류 및 저당권 설정자 등)은 공고 기한 내에 권리행사가 없을 경우 권리행사를 포기한 것으로 간주함을 알려드립니다.
5. 문의처 : 여수시 섬발전지원과(061-659-3991)

장애물(적치물) 제거공고

적치장소	전라남도 여수시 국동 1082-1번지 일원		
적치물 종류	폐어구 등		
어항관리청	여수시	관 리 번 호	제2024-050호
처리 예정일자	2024년 12월 2일 이후(공고 종료 이후)		
처리방법	공고기간 후 직권처리(공매 또는 폐기 처분)		
위반내용	어촌 · 어항법 제45조 위반		

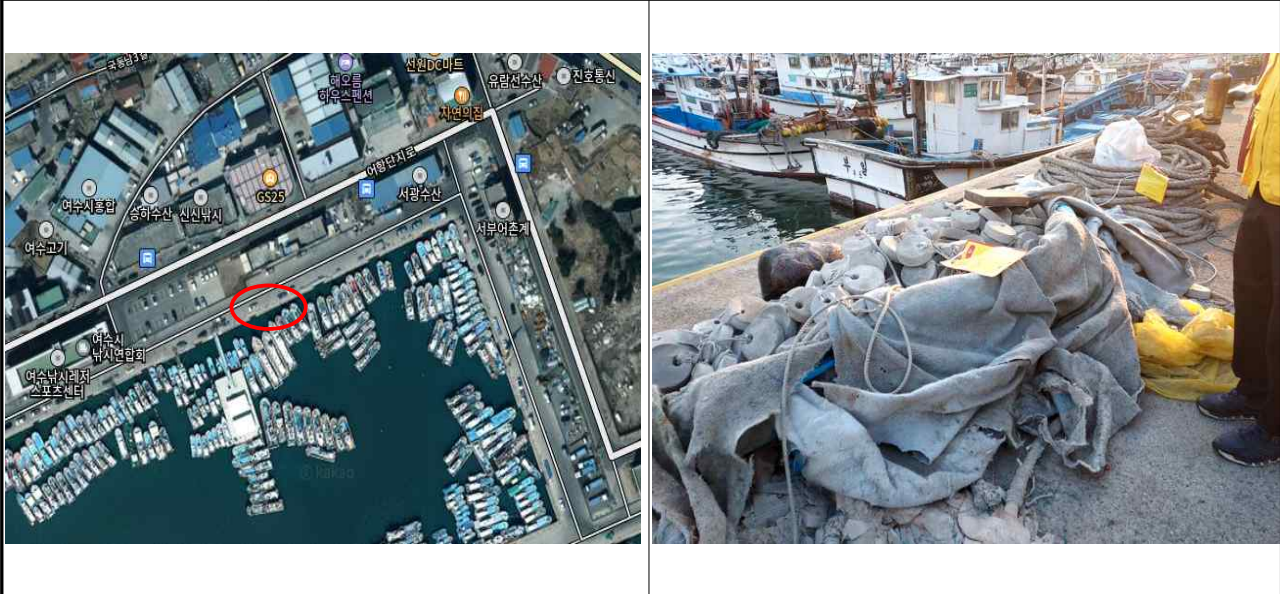

적치물 위치도 및 현장사진

위 장애물(적치물)은 어항의 효율적 이용을 저해하고 있으나 소유자가 불분명하여 어촌 · 어항법 제46조 및 같은 법 시행령 제41조항에 따라 위와 같이 직권으로 제거하고자 하오니, 이의가 있거나 문의사항이 있으신 분은 **2024년 12월 2일까지** 여수시 섬발전지원과(061-659-3991)로 연락하여 주시기 바랍니다.

2024년 11월 23일

여 수 시 장

장애물(적치물) 제거공고

적치장소	전라남도 여수시 국동 1082-1번지 일원		
적치물 종류	폐어구(밧줄) 등		
어항관리청	여수시	관 리 번 호	제2024-051호
처리 예정일자	2024년 12월 2일 이후(공고 종료 이후)		
처리방법	공고기간 후 직권처리(공매 또는 폐기 처분)		
위반내용	어촌 · 어항법 제45조 위반		



적치물 위치도 및 현장사진

위 장애물(적치물)은 어항의 효율적 이용을 저해하고 있으나 소유자가 불분명하여 어촌 · 어항법 제46조 및 같은 법 시행령 제41조항에 따라 위와 같이 직권으로 제거하고자 하오니, 이의가 있거나 문의사항이 있으신 분은 **2024년 12월 2일까지** 여수시 섬발전지원과(061-659-3991)로 연락하여 주시기 바랍니다.

2024년 11월 23일

여 수 시 장

장애물(적치물) 제거공고

적치장소	전라남도 여수시 국동 1082-1번지 일원		
적치물 종류	폐어구 등		
어항관리청	여수시	관 리 번 호	제2024-052호
처리 예정일자	2024년 12월 2일 이후(공고 종료 이후)		
처리방법	공고기간 후 직권처리(공매 또는 폐기 처분)		
위반내용	어촌 · 어항법 제45조 위반		



적치물 위치도 및 현장사진

위 장애물(적치물)은 어항의 효율적 이용을 저해하고 있으나 소유자가 불분명하여 어촌 · 어항법 제46조 및 같은 법 시행령 제41조항에 따라 위와 같이 직권으로 제거하고자 하오니, 이의가 있거나 문의사항이 있으신 분은 **2024년 12월 2일까지** 여수시 섬발전지원과(061-659-3991)로 연락하여 주시기 바랍니다.

2024년 11월 23일

여 수 시 장

여수시 홍보물심의위원회 위원 후보자 모집 공고

「여수시 홍보물심의위원회 설치 및 운영」 제5조에 따라 위원회를 구성함에 있어 모집인원 및 자격요건 등을 미리 알려 위원회에 참여할 위원 후보자를 모집하고자 「여수시 각종 위원회 구성 및 운영 조례」 제6조(위원회 구성 등)에 따라 다음과 같이 공고합니다.

2024년 11월 22일

여 수 시 장

1. 모집기간 : 2024. 11. 22. ~ 12. 6.(15일 간)
2. 모집인원 : 2명 이내
3. 위원회 역할

○ 다음의 사항에 대한 심의·조정

- 홍보물 발간·제작의 필요성, 유사·중복 발간·제작하는 홍보물의 통·폐합 및 발간·제작·조정에 관한 사항
- 홍보물의 디자인, 문안, 재질 등에 관한 사항
- 홍보물의 제작 부수 및 배부 등 홍보에 관한 사항
- 홍보물의 형식, 내용, 비용 등에 관한 사항
- 그 밖에 홍보물 발간·제작에 관하여 위원장이 회의에 부치는 사항

4. 지원자격

- 홍보 분야의 전문가 또는 경험이 풍부한 사람
- 그 밖에 시장이 필요하다고 인정하는 사람

※ 단, 『여수시 각종 위원회 구성 및 운영 조례 제6조제4항』의 규정에 저촉되는 자 제외

5. 선정방법 : 서면 심사 후 적격자 위촉 * 자체 심사결과는 공개하지 않음

6. 선정기준 : 상기 자격요건을 갖춘 신청자 중에서 아래의 사항 등을 고려하여 선정

- 관련분야에 대한 전문성 및 활동 경력 등을 고려하여 자체 선정
- 「양성평등기본법」제21조에 의거 특정 성별이 위촉직 위원수의 10분의 6을 초과하지 않도록 성별 균형(부득이한 경우 예외)
- 신청인이 여수시 3개 위원회를 초과하여 중복 위촉되어 활동하는 경우 제외

7. 대상자 선정 통보 : 2024년 12월 중(개별 통보)

8. 접수장소 : 여수시 홍보담당관(☎ 061-659-3023)

9. 신청방법 : 붙임 지원 신청서 및 이력서를 작성하여 직접방문, 우편
[여수시 시청로 1(학동) 여수시청 홍보담당관], 팩스(061-659-5803),
전자우편(minsu4907@korea.kr) 신청

10. 제출서류 : 여수시 홍보물심의위원회 위원 공개모집 지원신청서
(자격증명 서류포함) 및 이력서 각 1부

11. 기타 참고사항

- 제출된 서류는 일체 반환하지 않습니다.
- 위원의 임기는 2년으로 합니다.
- 위원회 심의는 서면 개최를 원칙으로 합니다.
- 위원회 대면심의 참석 시 예산의 범위 내에서 심의 수당을 지급합니다.
- 기타 궁금한 사항은 여수시 홍보담당관(☎ 061-659-3023)으로 문의 하시기 바랍니다.

여수시 홍보물심의위원회 공 개 모 집 지 원 신 청 서

			접수번호			
성명	한글 :		연락처	집 :		
	한자 :			HP :		
생년월일		(만세)				
주소 (도로명주소)						
직업 (구체적으로 기재)			직장소재지			
			직종			
여수시 거주기간		. . ~ . . (년월)				
각종 위원회 참여경력	위원회명		직위		기간	
					. . ~ . .	
기타 특기사항						
<p>위와 같이 여수시 홍보물심의위원회 위원으로 참여하고자 지원 신청하오며, 기재사항은 사실과 다름없음을 확인합니다.</p> <p>2024년 월 일</p> <p>신청인 : (서명 또는 날인)</p> <p>여수시장 귀하</p>						
붙임 1. 이력서(사진 부착) 1부 2. 자격증명 서류 1부				신청 수수료 : 없음		

사 진	이 력 서			
	성명(한글)		성명(한자)	
	생년월일	년 월 일생 (만 세)		
주 소				
년 월 일	학 력 사 항			학 교 명
년 월 일	경 력 사 항			기 관 명
년 월 일	포 상 및 형 별 사 항			기 관 명

이력서의 모든 기재 내용은 사실과 틀림없습니다.

2024년 월 일

작 성 자 : (서명/인)

공 고

「기부금품의 모집·사용 및 기부문화 활성화에 관한 법률」 제8조 (기부금품의 모집에 관한 정보의 공개) 및 「여수시 각종 위원회 구성 및 운영 조례」 제11조(회의록의 작성 및 공개)의 규정에 의거 기부심사위원회 개최 결과를 다음과 같이 공고합니다.

2024. 11. 22.

여 수 시 장

여수시 기부심사위원회 개최 결과

1. 공고기간 : 2024. 11. 22. ~ 12. 6.(15일간)
2. 여수시 기부심사위원회 심의 내역
 - 심 의 일 : 2024. 11. 21.(목)
 - 심의안건 : 자발적 지정기탁금품 접수 여부 결정에 관한 사항

심의번호	제 2024-2호
기탁자	송현주(여수밤바다 낭만포차 운영자)
기탁금액	금3,000,000원(금삼백만원)
기탁목적	여수 관광문화 발전을 위한 정보교환, 홍보사업, 관광상품 개발 등
사용용도	여수시 관광진흥기금
주관부서	도시재생과
심의결과	원안가결

- 심의내역 : 1건
- 회의록 : “붙임” 참조

3. 문의사항 : 여수시 징수과 (☎061-659-3580)

여수시 공고 제2024 - 3390호

공 고

「기부금품의 모집·사용 및 기부문화 활성화에 관한 법률」 제8조 (기부금품의 모집에 관한 정보의 공개) 및 「여수시 각종 위원회 구성 및 운영 조례」 제11조(회의록의 작성 및 공개)의 규정에 의거 기부심사위원회 개최 결과를 다음과 같이 공고합니다.

2024. 11. 22.

여 수 시 장

여수시 기부심사위원회 개최 결과

1. 공고기간 : 2024. 11. 22. ~ 12. 6.(15일간)

2. 여수시 기부심사위원회 심의 내역

- 심 의 일 : 2024. 11. 21.(목)
- 심의안건 : 자발적 지정기탁금품 접수 여부 결정에 관한 사항

심의번호	제 2024-3호
기탁자	한문선(여수상공회의소 회장)
기탁금액	장애인 콜택시 2대 금100,000,000원 상당
기탁목적	임산부, 노약자, 장애인 등 교통약자에 대한 이동권 보장
사용용도	여수시 교통약자 콜택시로 사용
주관부서	교통과
심의결과	원안가결

- 심의내역 : 1건
- 회의록 : “붙임” 참조

3. 문의사항 : 여수시 징수과 (☎061-659-3580)