

<p>제2024-104호 2024년 11월 28일(목)</p>	<p>시 보</p> <p></p> <p>여수시</p>	<p>시 정 지 표</p> <p>소통 화 합 열 린 도 시 인 재 육 성 산 업 도 시 문 화 예 술 복 지 도 시 해 양 관 광 휴 양 도 시 기 후 변 화 선 도 도 시</p>
--	--	---

■ 발행인 : 여수시장 ■ 발행소 : 홍보담당관실 / 여수시 시청로 1(학동) ☎ 659-3023 FAX) 659-5803

고 시

○ 여수시 고시	제2024-506호	여수 도시계획시설(도로)사업 실시계획인가 및 지형도면 고시	1
○ 여수시 고시	제2024-509호	여수 도시계획시설(도로)사업 실시계획(변경)인가 고시(내기마을)	4
○ 여수시 고시	제2024-513호	연등천 재해예방사업 하천공사 시행계획 변경 고시	7
○ 여수시 고시	제2024-514호	공유수면 점용 사용 허가 고시	26
○ 여수시 고시	제2024-515호	여수 도시계획시설(학교)사업 실시계획(변경)인가 고시(전남대학교)	27
○ 여수시 고시	제2024-517호	공유수면 점용·사용 실시계획 승인(신고) 고시	29
○ 여수시 고시	제2024-518호	공유수면 점용·사용 실시계획 승인(신고) 고시	30
○ 여수시 고시	제2024-519호	주택건설 사업계획 변경승인 고시(여수시 울촌면 월산리 공동주택 1단지)	31
○ 여수시 고시	제2024-520호	주택건설 사업계획 변경승인 고시(여수시 울촌면 월산리 공동주택 2단지)	32
○ 여수시 고시	제2024-521호	도로구역 결정 및 지형도면 고시(울촌교차로~연화마을 도로확장)	33
○ 여수시 고시	제2024-523호	공유수면 점용 사용 허가 고시	72
○ 여수시 고시	제2024-524호	공유수면 점용·사용 실시계획 승인(신고 수리) 고시	73

공 고

○ 여수시 공고	제2024-3379호	도로지정 공고(봉계동 318-3번지)	74
○ 여수시 공고	제2024-3397호	도로지정 공고문(소라면 현천리 1035_29번지)	76
○ 여수시 공고	제2024-3402호	전문건설업 행정처분(영업장지) 종료 증명자료 제출 요청 공문 반송에 따른 공시송달 공고	78
○ 여수시 공고	제2024-3403호	「여수시 해양낚시레저시설 관리 및 운영 조례」 일부개정안 입법예고	79
○ 여수시 공고	제2024-3410호	여수시 불용품(특별교통수단 2대) 매각	85
○ 여수시 공고	제2024-3412호	전문건설업 실태조사 자료제출 공문 반송에 따른 공시송달 공고	90
○ 여수시 공고	제2024-3415호	소하천 점용 허가 공고(하복천)	92
○ 여수시 공고	제2024-3422호	공유수면 점·사용 승인을 위한 이해관계자 등의 의견 수렴 공고	94
○ 여수시 공고	제2024-3425호	여수 도시계획시설(공원·무선산공원)사업 사업인정에 관한 열람 공시송달 공고	96
○ 여수시 공고	제2024-3427호	전문건설업 폐업 등록 - 대양아스콘(주)	131
○ 여수시 공고	제2024-3435호	2024/2025년도 면허양식장이용개발계획 승인사항(김 양식 신규개발) 공고	132
○ 여수시 공고	제2024-3437호	보상계획 변경 열람 공고(울촌교차로~연화마을 도로확장공사)	135
○ 여수시 공고	제2024-3449호	전문건설업 폐업 등록 공고-고려종합기술(주)	137
○ 여수시 공고	제2024-3456호	여수시 재해영향평가 심의위원회 위원 모집 공고	138

회 람								
--------	--	--	--	--	--	--	--	--

시보는 공문서로서의 효력을 갖습니다.

여수 도시계획시설(도로)사업 실시계획인가 및 지형도면 고시

여수 도시계획시설(도로)사업 실시계획인가 신청 건에 대하여 「국토의 계획 및 이용에 관한 법률」제30조, 제32조, 제88조, 제91조, 같은 법률 시행령 제97조, 제100조, 「전라남도 사무위임 조례」제2조 및 「토지이용규제 기본법」제8조에 따라 도시계획시설(도로)사업 실시계획인가, 도시관리계획(도로) 결정 변경 및 지형도면 고시합니다.

2024. 11. 28.

여 수 시 장

1. 사업시행지 위치: 여수시 여서동 247번지 일원

2. 사업종류 및 명칭

- 가. 종 류: 도시계획시설(도로: 소로 3-242)사업
나. 명 칭: 여서동 배울학 어린이집 앞 도로개설

3. 사업의 면적 또는 규모

- 가. 면 적: 38m²
나. 규 모: L=23m, B=1.2m

4. 사업시행자의 성명 및 주소

- 가. 성 명: 여수시장
나. 주 소: 여수시 시청로 1(학동)

5. 사업의 착수예정일 및 준공예정일

- 가. 착수예정년월일: 실시계획인가일로 부터
나. 준공예정년월일: 2025.12.31.

6. 수용 또는 사용할 토지 또는 건물의 소재지.지번.지목 및 면적, 소유권과 소유권외의 권리의 명세 및 그 소유자.권리자의 성명.주소: 붙임

7. 지구단위계획구역에 관한 도시관리계획 결정(변경) 조서

- 가. 교통시설(변경)
1) 도로 결정(변경) 조서

구분	규 모				기능	연장 (m)	기점	중점	사용 형태	최 초 결정일	비고
	등급	류별	번호	폭원 (m)							
기정	소로	3	242	6	국지 도로	166	중3-4 (여서동 244대)	중3-4 (여서동 244대)	일반 도로	건고448 (86.10.13)	
변경	소로	3	242	6	국지 도로	166	중3-4 (여서동 244대)	중3-4 (여서동 244대)	일반 도로	"	일부폭 확장

2) 도로 결정(변경) 사유서

변경전 도로명	변경후 도로명	변 경 내 용	변 경 사 유
소로 3-242	소로 3-242	· 면적 및 일부 폭원 변경 - 일부 폭 확장으로 인한 도로 면적 증가 증) 38㎡	· 생활도로로 주변지역의 원활한 교통 흐름 및 보행자 안전을 위하여 보행자 도로 확보 (증 3.7% 경미한변경)

나. 공간시설(변경)

1) 공원 결정(변경) 조서

구분	도면 표시 번호	시설명	시설의 종 류	위 치	면적 (㎡)			최 초 결정일	비고
					기 정	변 경	변경후		
기정	36	공원	어린이공원	여서동 247 일원	2,761.6	-	2,761.6	건고-448 (86.10.13)	
변경	36	공원	어린이공원	여서동 247 일원	2,761.6	감)38.0	2,723.6		

2) 공원 결정(변경) 사유서

도 면 표시번호	시설명	변경내용	변경사유
36	공원	○면적 축소 2,761.6㎡ ->2,723.6㎡ 감)38.0㎡	· 도시계획시설(도로) 변경으로 인한 어린이공원 면적변경 (공원면적 감 38.0㎡ 감 1.4% 경미한 변경)

8. 공공시설 등의 귀속 및 양도에 관한 사항 : 해당없음

9. 기타 자세한 사항은 여수시 도시계획과(☎061-659-4013) 및 도로과(☎061-659-4078)로 문의
하여 주시기 바랍니다.

□ 수용 또는 사용할 토지 또는 건물의 소재지.지번.지목 및 면적, 소유권과 소유권이외의 권리의 명세 및 그 소유자.권리자의 성명.주소

○ 토지조서

번호	토지소재지		지목	면적 (㎡)	편입 면적 (㎡)	토지소유자		소유자 이외의 권리			비고
	주소	지번				성명	주소	성명	주소	권리 내용	
합계				2,799.6	38						
1	여서동	247	공	2,799.6	38	여수시					

여수 도시계획시설(도로)사업 실시계획(변경)인가 고시

「국토의 계획 및 이용에 관한 법률」 제88조, 제91조, 같은 법 시행령 제97조, 제100조 및 「전라남도 사무위임 조례」 제2조에 따라 여수 도시계획시설(도로)사업 실시계획(변경)을 인가하고 다음과 같이 고시합니다.

2024. 11. 28.

여 수 시 장

1. 사업시행지 위치(변경없음): 소라면 덕양리 607-8번지 일원

2. 사업종류 및 명칭(변경없음)

가. 종 류: 도시계획시설(도로: 소로 2-1069)사업

나. 명 칭: 소라면 내기 마을회관 앞 도시계획도로 개설사업

3. 사업의 면적 또는 규모(변경)

가. 면 적: 1,871m² → 1,756.7m²

나. 규 모: L=220m, B=8m

4. 사업시행자의 성명 및 주소(변경없음)

가. 성 명: 여수시장

나. 주 소: 여수시 시청로 1(학동)

5. 사업의 기간(변경): ┐기정: 2023. 4. 6. ~ 2024.12.31.

└변경: 2023. 4. 6. ~ 2026.12.31.

6. 수용 또는 사용할 토지 또는 건물의 소재지.지번.지목 및 면적, 소유권과 소유권외의 권리의 명세 및 그 소유자.권리자의 성명.주소(변경): 불임

7. 도시관리계획 결정(변경) 조서(변경없음)

8. 공공시설 등의 귀속 및 양도에 관한 사항 : 해당없음

9. 기타 자세한 사항은 여수시 도시계획과(☎061-659-4011) 및 도로과(☎061-659-4076)로 문의하여 주시기 바랍니다.

□ 수용 또는 사용할 토지 또는 건물의 소재지.지번.지목 및 면적, 소유권과 소유권이외의 권리의 명세 및 그 소유자.권리자의 성명.주소

○ 기 정

연 번	토 지 소재지		지번	지목	지적 면적 (㎡)	편입 면적 (㎡)	소 유 자		소유권이외의 권리자			비고
	읍	리					주 소	성 명	권리 내용	성명	주소	
1	소라	덕양	607-1	도	185	30		여수시				
2	소라	덕양	607-2	대	254	64	여수시둔덕1길14,101동603호 (둔덕동,신원아르시시아파트)	공영주				
3	소라	덕양	607-3	잡	218	112	여수시둔덕1길14,101동603호 (둔덕동,신원아르시시아파트)	공영주				
4	소라	덕양	607-6	도	79	56	여수시 소라면 덕양리 912	주명로				
5	소라	덕양	607-7	잡	16	1	여수시 소라면 덕양리 912	주명로				
6	소라	덕양	607-8	도	40	40	여수시 소라면 덕양리 912	주명로				
7	소라	덕양	609-1	전	26	3	여수시 소라면 성재길61-1	이영화외 1인				
8	소라	덕양	609-3	전	1,269	60	여수시 소라면 성재길58-1	황경애				
9	소라	덕양	609-5	대	208	71	순천시 석현길 70,109동 301호 (석현동,항림현대아파트)	황경애				
10	소라	덕양	609-6	도	73	57	여수시 소라면 덕양리 835	최삼섭				
11	소라	덕양	609-7	도	36	36	여수시 소라면 덕양리 835	최삼섭				
12	소라	덕양	609-8	도	99	89	여수시 소라면 덕양리 826	이병주				
13	소라	덕양	609-9	대	354	55	여수시 주삼동 761-2	주식회사 지원산업				
14	소라	덕양	609-11	대	205	49	여수시 소라면 성재길 58-1	김춘자				
15	소라	덕양	610-1	창	1,746	3	여수시 소라면 덕양로 295	주식회사 삼흥전력				
16	소라	덕양	610-3	도	96	96	여천군 소라면 덕양리 794	이부근				
17	소라	덕양	610-5	도	208	162	여수시 선원동 1246-10	주식회사 삼흥전력				
18	소라	덕양	621-2	도	93	1	여수시 소라면 덕양리 715	김동길				
19	소라	덕양	621-5	도	133	7	여수시 소라면 덕양리 621-1	여수시소라면 덕양리5구내기 마을새마을회				
20	소라	덕양	642-10	도	10	7	여수시 소라면 덕양리 715	최용권				
21	소라	덕양	643-2	도	43	18	여수시 소라면 덕양리 815	최용권				
22	소라	덕양	644-5	도	23	23	여수시 덕총동 421-1	이흥근				
23	소라	덕양	645-2	도	3	3	여수시 소라면 덕양리 796	이익로				
24	소라	덕양	645-4	전	990	80	여수시 소라면 내기길 39	김동환외 1인				
25	소라	덕양	646-1	전	786	221	여수시 여서동 489-1 현대아파트 109-1302	나춘화				
26	소라	덕양	646-2	도	178	178	여수시 소라면 내기길 19	최익만				
27	소라	덕양	650-1	종	1,970	10	여수시 소라면 덕양리 650-1	대한예수장로회 주향교회				
28	소라	덕양	650-3	도	16	16	여수시 소라면 덕양리 662	박정현				
29	소라	덕양	657-1	도	463	1		여수시				
30	소라	덕양	1421	구	899	125	경기도 의양시 포일동 487	한국농어촌공사				
31	소라	덕양	1422-10	도	421	106		국(농림수산부)				
32	소라	덕양	1440	도	1,296	91		국(농림수산부)				
합계					12,436	1,871						

○ 변 경

연 번	토 지 소재지		지번	지목	지적 면적 (㎡)	편입 면적 (㎡)	소 유 자		소유권이외의 권리자			비고
	읍	리					주 소	성 명	권리 내용	성명	주소	
1	소라	덕양	607-2	대	198.8	54.8	여수시둔덕1길14,101동603호 (둔덕동,신원아르시스아파트)	공영주				
2	소라	덕양	607-3	잡	207.7	100	여수시둔덕1길14,101동603호 (둔덕동,신원아르시스아파트)	공영주				
3	소라	덕양	607-9	잡	65.9	26.5	여수시둔덕1길14,101동603호 (둔덕동,신원아르시스아파트)	공영주				
4	소라	덕양	609-3	전	1365.3	84	여수시 소라면 성재길58-1	황경애				
5	소라	덕양	609-5	대	268.6	66.5	순천시 석현길 70,109동 301호 (석현동,향림현대아파트)	황경애				
6	소라	덕양	609-9	대	293.9	45.7	여수시 주삼동 761-2	주식회사 지원산업				
7	소라	덕양	609-11	대	205.0	46.8	여수시 소라면 성재길58	김춘자				
8	소라	덕양	609-13	도	2957.5	115	-	여수시				
9	소라	덕양	610-1	창	1770.6	20.1	여수시 소라면 덕양로 295	(주)삼흥전력				
10	소라	덕양	612-6	도	1920.9	623.5	-	여수시				
11	소라	덕양	629-15	도	1429.4	224.3	-	여수시				
12	소라	덕양	645-4	전	997.5	96.9	여수시 소라면 내기길 39	김동환 외 1				
13	소라	덕양	646-1	전	806.4	252.6	여수시 여서동 489-1 현대아파트 109-1302	나춘화				
합계					12,487.5	1,756.7						

하천공사 시행계획 **변경** 고시

「하천법」 제27조(하천관리청의 하천공사 및 유지·보수) 및 같은 법 시행령 제26조(하천공사시행계획의 수립)에 따른 “연등천 재해예방사업”의 하천공사 시행계획에 대해 아래와 같이 **변경** 고시합니다.

2024년 11월 28일

여 수 시 장

1. 하천공사의 명칭 : 연등천 재해예방사업(**변경없음**)

2. 하천공사의 목적 및 개요(**변경없음**)

가. 목적 및 사유 : 지방하천 연등천의 분류 및 주요지천, 하천 주변의 농토 및 가옥을 홍수피해로부터 보호하여 지역사회 발전은 물론 지역주민들의 안정된 영리활동을 위해 기수립한 하천기본계획에 따라 전라남도 여수시 둔덕동 일원에 연등천 재해예방사업에 필요한 둔덕저류지 신설 등 제반사항을 계획하여 재해에 대한 항구대책 수립

나. 사업개요

- 하도정비 : 산책로, 퇴적토 정비 1식(L=3,110m)
- 구조물공 : 둔덕저류지 신설 1식(V=350천m³)
- 도 로 공 : 저류지 관리용 도로 신설(B=4.0m, L=622m)
- 조 경 공 : 전망데크, 가로수 식재, 자전거도로 및 산책로(B=5.0m, L=825m)
- 관 로 공 : 차집관로 이설(D400, L=729m)

3. 하천공사 시행지역의 위치 : 전남 여수시 둔덕동 303-2 일원(**변경없음**)

4. 하천공사 시행자의 명칭 및 주소(**변경없음**)

가. 명칭 : 여수시장

나. 주소 : 전라남도 여수시 시청로 1(학동)

5. 하천공사의 착공 및 준공예정월일(**변경**)

가. 착공예정일 : (당초) 2023년 06월 / (**변경**) 2024년 06월

나. 준공예정일 : (당초) 2025년 05월 / (**변경**) 2026년 12월

6. 수용하거나 사용할 다음 각 목의 물건 또는 권리에 관한 명세와 그 소유자 또는 소유자 외의 권리자의 성명 및 주소를 적은 서류(변경)

가. 토지 및 토지에 관한 소유권외의 권리 : 불임. 세목조서 참조

나. 토지에 정착한 물건 또는 그 물건에 관한 소유권 외의 권리 : 불임. 세목조서 참조

7. 실시설계도서 : 전라남도 여수시 건설과에 비치 및 열람가능(변경없음)

8. 사업비 및 자금조달계획서 : 총사업비 38,932백만원(변경없음)

(단위 : 백만원)

구분	총사업비	연차별 투자계획						비고
		기투자					2023년 이후	
		2018년	2019년	2020년	2021년	2022년		
합계	38,932	400	3,230	304	1,000	4,200	29,798	
국비·도비	25,306	280	1,950	304	650	2,730	19,392	
시비	13,626	120	1,280	0	350	1,470	10,406	

9. 공사예정공정표(변경없음)

구분 공종	요율 (%)	추진계획						비고
		4개월	8개월	12개월	16개월	20개월	24개월	
1. 하도정비공	1.60	1.60						
		1.60						
2. 저 류 지	88.80	14.80	14.80	14.80	14.80	14.80	14.80	
		14.80	29.60	44.40	59.20	74.00	88.80	
3. 도 로 공	3.80		1.90	1.90				
			1.90	3.80				
4. 관 로 공	0.60		0.30	0.30				
			0.30	0.60				
5. 조 경 공	2.40		0.80	0.80	0.80			
			0.80	1.60	2.40			
6. 부 대 공	2.80		0.56	0.56	0.56	0.56	0.56	
			0.56	1.12	1.68	2.24	2.80	
계	100.00	16.40	18.36	18.36	16.16	15.36	15.36	
		16.40	34.76	53.12	69.28	84.64	100.00	

10. 하천시설의 관리에 관한 사항 : 하천법에 따라 하천시설물 유지·관리(변경없음)

11. 폐천부지 등의 발생 예상 면적 : 없음(변경없음)

12. 국토의 계획 및 이용에 관한 법률에 관한 사항(추가)

가. 도시관리계획 결정(변경) 조서

☐ 방재시설(유수지)

- 도시계획시설(유수지) 결정 조서

구분	도면 표시 번호	시설명	시설의 종 류	위치	면적(m ²)			최 초 결정일	비고
					기정	변경	변경후		
신설	18	유수지	저류시설	전남 여수시 둔덕동 303-2번지 일원	-	83,546	83,546	-	

- 도시계획시설(유수지) 결정 사유서

도 면 표시번호	시설명	결정내용	결 정 사 유
18	유수지	<ul style="list-style-type: none"> 유수지(저류시설) 신설 - 면적 : 83,546m² 	여수시 둔덕동에 위치하고 있는 지방하천 연등천 본류 및 주요지천, 하천연안의 농토 및 가옥을 홍수피해로부터 보호하여 지역 사회발전 및 지역주민들의 안정된 영농생활을 영위하기 위한 둔덕저류지 설치

□ 방재시설(하천)

- 도시계획시설(하천) 결정(변경) 조서

구분	도면 표시 번호	시설명	시설의 종 류	위치			연장 (km)	폭원 (m)	면적 (m ²)	최 초 결정일	비고
				기 점	종 점	주요 경과지					
기정	30	하천	소하천	둔덕동 535-1	둔덕동 15	-	2.55	3.0~ 39.0	42,813	여고-228호 (2015.10.1.)	용수천
변경	30	하천	소하천	둔덕동 535-1	둔덕동 15	-	2.00	4.0~ 38.0	35,298	여고-228호 (2015.10.1.)	용수천

- 도시계획시설(하천) 결정(변경) 사유서

도면 표시 번호	하천명	변경내용						변 경 사 유
		기정 하천 연장 (km)	변경 하천 연장 (km)	기정 폭원 (m)	변경 폭원 (m)	기정 면적 (m ²)	변경 면적 (m ²)	
30	용수천	2.55	2.00	3.0~ 39.0	4.0~ 38.0	42,813	35,298	둔덕동 일원 연등천 재해예방사업에 필요한 둔덕저류지 설치에 따라 소하천 중복구간 제척사항 도시관리계획 반영

나. 도시계획시설(유수지)사업 실시계획 인가에 관한 사항

- 사업시행지의 위치 : 전남 여수시 둔덕동 303-2번지 일원
- 사업의 종류 및 명칭
 - . 종 류 : 도시계획시설(유수지)사업
 - . 명 칭 : 연등천 재해예방사업
- 사업의 면적 및 규모
 - . 면 적 : (신설) 83,546㎡
 - . 규 모 : 둔덕저류지 신설 ($V=350,000\text{m}^3$)
- 사업시행자 명칭 및 주소
 - . 명 칭 : 여수시장
 - . 주 소 : 전라남도 여수시 시청로 1(학동)
- 사업의 착수예정일 및 준공예정일 : 고시일로부터 ~ 2026. 12. 31.
- 수용 또는 사용할 토지 및 지장물 조서 : 하천법 제26조 규정에 따른 하천공사 시행 계획 고시 내용과 같음

13. 도시관리계획(유수지) 결정 변경 지형도면(추가) : "생략"(열람장소에 비치)

가. 지형도면의 고시는 본 고시에 같음하며, 따로 작성·고시하지 않음

나. 「토지이용규제 기본법」 제8조 제2항 및 같은법 시행령 제7조에 따른 지형도면 등은 열람 장소에 비치

14. 기타 자세한 내용은 여수시청 건설과 (☎061-659-4037)로 문의하시기 바랍니다.

□ 불입. 수용하거나 사용할 토지 및 물건에 대한 세목조서(변경)

가. 토지 및 토지에 관한 소유권외의 권리(변경)

일련 번호	토 지 소재지	지 번	지목	지적 면적 (㎡)	편입 면적 (㎡)	소 유 자		관 계 자		비고
						주 소	성 명	주 소	성 명	
1	여수시 둔덕동	304	답	3,130	1,626	전라남도 여수시 용수1길 20-6(둔덕동)	박*현 외 1인			
1	여수시 둔덕동	304	답	1,048	-	전라남도 여수시 용수1길 20-6(둔덕동)	박*현 외 1인			
		304-4	답	420	-		여수시			
		304-3	답	1,662	1,662		여수시			
2	여수시 둔덕동	305	답	1,204	1,204	256-1	정*훈			
2	여수시 둔덕동	305	답	1,204	1,204		여수시			
3	여수시 둔덕동	306	답	1,653	1,630	전라남도 여수시 돌산읍 둔전리 236	오*묵			
3	여수시 둔덕동	306	답	1,653	1,653		여수시			
4	여수시 둔덕동	307	답	1,266	86	전라남도 여수시 소라면 하금길 11-7	최*용			
4	여수시 둔덕동	307	답	1,161	-	전라남도 여수시 소라면 하금길 11-7	최*용			
		307-1	답	105	105		여수시			
5	여수시 둔덕동	308	답	1,527	1,471	전라남도 여수시 도원로 204, 506동 1606호(안산동, 부영아파트)	아*호 외 1인			
5	여수시 둔덕동	308	답	49	-	전라남도 여수시 도원로 204, 506동 1606호(안산동, 부영아파트)	아*호 외 1인			
		308-1	답	1,478	1,478		여수시			
6	여수시 둔덕동	310-3	답	602	602	덕충동 1733-3 태창아파트 501동 302호	정*기			
6	여수시 둔덕동	310-3	답	602	602		여수시			
7	여수시 둔덕동	309	답	1,177	1,177	전라남도 여수시 신월2길 11, 102동 503호(신월동, 코아루아파트)	박*주			
7	여수시 둔덕동	309	답	1,177	1,177	전라남도 여수시 신월2길 11, 102동 503호(신월동, 코아루아파트)	박*주			
8	여수시 둔덕동	310-1	답	1,775	1,775	전라남도 여수시 신월동 138-1	김*연			
8	여수시 둔덕동	310-1	답	1,775	1,775		여수시			
9	여수시 둔덕동	310	답	423	423	문수동 57-19	최*훈			
9	여수시 둔덕동	310	답	423	423		여수시			
10	여수시 둔덕동	311	답	2,030	2,030	전라남도 여수시 용수1길 8-10(둔덕동)	황*순			
10	여수시 둔덕동	311	답	2,030	2,030		여수시			
11	여수시 둔덕동	312	답	2,508	2,508	전라북도 전주시 완산구 구이로2094, 109동 401호(평화동2가, 평화주공그린타운)	박*은 외 1인			
11	여수시 둔덕동	312	답	2,508	2,508		여수시			
12	여수시 둔덕동	312-1	답	1,990	1,990	전라남도 여수시 용수1길 8-10(둔덕동)	황*순			
12	여수시 둔덕동	312-1	답	1,990	1,990		여수시			
13	여수시 둔덕동	313	답	1,712	1,712	전라남도 여수시 용수길 2-21(둔덕동)	아*진			
13	여수시 둔덕동	313	답	1,712	1,712		여수시			
14	여수시 둔덕동	314	답	1,468	1,468	전라남도 여수시 무선로 50, 116동 2101호(학동, 신동아파밀리에)	삼*규			
14	여수시 둔덕동	314	답	1,468	1,468		여수시			
15	여수시 둔덕동	315	답	2,333	2,333	전라남도 여수시 무선로 50, 116동 2101호(학동, 신동아파밀리에)	삼*규			

일련 번호	토 지 소재지	지 번	지목	지적 면적 (㎡)	편입 면적 (㎡)	소 유 자		관 계 자		비고
						주 소	성 명	주 소	성 명	
15	여수시 둔덕동	315	답	2,333	2,333		여수시			
16	여수시 둔덕동	316	답	1,043	1,043	서울특별시 강북구 도봉로 53길 28(미아동)	삼*자 외 3인			
16	여수시 둔덕동	316	답	1,043	1,043		여수시			
17	여수시 둔덕동	317	답	1,503	1,503	미평동 807 선경아파트 310동 701호	안*석			
17	여수시 둔덕동	317	답	1,503	1,503		여수시			
18	여수시 둔덕동	317-1	도	24	24		여수시			
18	여수시 둔덕동	317-1	도	24	24		여수시			
19	여수시 둔덕동	318	답	1,903	1,903	150-3	최*길			
19	여수시 둔덕동	318	답	1,903	1,903		여수시			
20	여수시 둔덕동	318-1	도	143	143		여수시			
20	여수시 둔덕동	318-1	도	143	143		여수시			
21	여수시 둔덕동	617-24	구	7,570	2,057		건설부			
21	여수시 둔덕동	617-24	구	543	-		건설부			
		617-29	구	4,925	-					
		617-28	구	1,992	1,992					
		617-34	구	28	28					
		617-35	구	8	8					
		617-36	구	74	74					
22	여수시 둔덕동	294	답	1,461	1,366	260	이*수			
22	여수시 둔덕동	294	답	96	-	260	이*수			
		294-14	답	1,365	1,365		여수시			
23	여수시 둔덕동	293	답	2,324	2,324	전라남도 여수시 용수길 22-1(둔덕동)	황*순			
23	여수시 둔덕동	293	답	2,324	2,324		여수시			
24	여수시 둔덕동	293-1	답	2,102	1,557	198	이*섭			
24	여수시 둔덕동	293-1	답	481	-		여수시			
		293-8	답	1,621	1,621		여수시			
25	여수시 둔덕동	산116-1	임	496	425	전라남도 광양시 중마로 369, 203동 1004호(마동, 덕진광양의봄아파트)	이*선			
25	여수시 둔덕동	산116-1	임	95	-	전라남도 광양시 중마로 369, 203동 1004호(마동, 덕진광양의봄아파트)	이*선			
		산116-9	임	401	401		여수시			
26	여수시 둔덕동	287	주	4,032	24	서울특별시 마포구 와우산로1길 19(상수동)	이*환	여수농업협동조합	전라남도 여수시 좌수영로 355(문수동)	근저당권
26	여수시 둔덕동	287	주	4,008	-	서울특별시 마포구 와우산로1길 19(상수동)	이*환	여수농업협동조합	전라남도 여수시 좌수영로 355(문수동)	근저당권
		287-15	주	24	24					
27	여수시 둔덕동	287-4	답	1,206	1,065	전라남도 광양시 중마로 369, 203동 1004호(마동, 덕진광양의봄아파트)	이*선			
27	여수시 둔덕동	287-4	답	1,206	1,206		여수시			
28	여수시 둔덕동	산116-8	임	447	231	전라남도 광양시 중마로 369, 203동 1004호(마동, 덕진광양의봄아파트)	이*선			

일련 번호	토 지 소재지	지 번	지목	지적 면적 (㎡)	편입 면적 (㎡)	소 유 자		관 계 자		비고
						주 소	성 명	주 소	성 명	
28	여수시 둔덕동	산116-8	임	447	447		여수시			
29	여수시 둔덕동	292	답	1,329	1,329	전라남도 여수시 봉계대곡길 50, 105동 401호(봉계동, 아주타운)	소*원			
29	여수시 둔덕동	292	답	1,329	1,329		여수시			
30	여수시 둔덕동	291-1	답	1,838	1,838	돌산읍 우두리 1046-1 청솔아파트 104동 603호	김*수			
30	여수시 둔덕동	291-1	답	1,838	1,838		여수시			
31	여수시 둔덕동	290-2	임	2,317	1,480	전라남도 여수시 웅천로 261, 217동 1304호(웅천동, 웅천부영2차아파트)	반*철	여수농업협동조합	전라남도 여수시 좌수영로 606(둔덕동)	근저당권 지상권
31	여수시 둔덕동	290-2	임	852	-	전라남도 여수시 웅천로 261, 217동 1304호(웅천동, 웅천부영2차아파트)	반*철			
		290-12	임	1,465	1,465		여수시			
32	여수시 둔덕동	산114-5	임	674	73	문수동 675-1 흥화아파트 6동 902호	최**자 외 2인			
32	여수시 둔덕동	산114-5	임	623	-	문수동 675-1 흥화아파트 6동 902호	최**자 외 2인			
		산114-13	임	51	51		여수시			
33	여수시 둔덕동	408-1	답	1,468	1,468	53-7	김*웅			
33	여수시 둔덕동	408-1	답	1,468	1,468		여수시			
34	여수시 둔덕동	291-2	답	2,542	2,542	광주 북구 삼각동 755-16 모아호반아파트 101동 1511호	김*선 외 1인			
34	여수시 둔덕동	291-2	답	2,542	2,542		여수시			
35	여수시 둔덕동	290	답	1,345	1,236	전라남도 여수시 고소5길 74, 103동 1004호(고소동, 한신아파트)	김*만			
35	여수시 둔덕동	290	답	109	-	전라남도 여수시 고소5길 74, 103동 1004호(고소동, 한신아파트)	김*만			
		290-10	답	1,236	1,236		여수시			
36	여수시 둔덕동	290-5	도	50	50		여수시			
36	여수시 둔덕동	290-5	도	50	50		여수시			
37	여수시 둔덕동	289	잡	911	593	전라남도 여수시 여서로 134, 106동 306호(여서동, 현대아파트)	조*철	국토교통부		지상권
37	여수시 둔덕동	289	잡	311	-	전라남도 여수시 여서로 134, 106동 306호(여서동, 현대아파트)	조*철	국토교통부		지상권
		289-2	잡	600	600					
38	여수시 둔덕동	289-1	잡	127	127		여수시			
38	여수시 둔덕동	289-1	잡	127	127		여수시			
39	여수시 둔덕동	288	답	1,278	748	전라남도 여수시 여서로 134, 106동 306호(여서동, 현대아파트)	조*철	국토교통부		지상권
39	여수시 둔덕동	288	답	531	-	전라남도 여수시 여서로 134, 106동 306호(여서동, 현대아파트)	조*철	국토교통부		지상권
		288-3	답	747	747					
40	여수시 둔덕동	288-2	답	72	72		여수시			
40	여수시 둔덕동	288-2	답	72	72		여수시			
41	여수시 둔덕동	288-1	답	164	164		여수시			
41	여수시 둔덕동	288-1	답	164	164		여수시			
42	여수시 둔덕동	407	답	2,249	426	전라남도 여수시 박람회길61, 105동 601호(덕충동, 엑스포힐스테이트1단지)	박*대	여수농업협동조합	전라남도 여수시 좌수영로 606(둔덕동)	근저당권 지상권
42	여수시 둔덕동	407	답	1,814	-	전라남도 여수시 박람회길61, 105동 601호(덕충동, 엑스포힐스테이트1단지)	박*대	여수농업협동조합	전라남도 여수시 좌수영로 606(둔덕동)	근저당권 지상권
		407-3	답	435	435		여수시			

일련 번호	토 지 소재지	지 번	지목	지적 면적 (㎡)	편입 면적 (㎡)	소 유 자		관 계 자		비고
						주 소	성 명	주 소	성 명	
43	여수시 둔덕동	407-2	답	74	74		여수시			
43	여수시 둔덕동	407-2	답	74	74		여수시			
44	여수시 둔덕동	407-1	답	127	127		여수시			
44	여수시 둔덕동	407-1	답	127	127		여수시			
45	여수시 둔덕동	산114-7	임	1,111	229	문수동 675-1 흥화아파트 6동 902호	최**자 외 2인			
45	여수시 둔덕동	산114-7	임	17	-	문수동 675-1 흥화아파트 6동 902호	최**자 외 2인			
		산114-17	임	847	-					
		산114-16	임	247	247		여수시			
46	여수시 둔덕동	408-2	전	2,919	537	전라남도 여수시 좌수영로 329-11, 201호(문수동, 효성빌라)	전*규 외 1인	여수농업협동조합	전라남도 여수시 좌수영로 606(둔덕동)	근저당권 지상권
46	여수시 둔덕동	408-2	전	2,378	-	전라남도 여수시 좌수영로 329-11, 201호(문수동, 효성빌라)	전*규 외 1인	여수농업협동조합	전라남도 여수시 좌수영로 606(둔덕동)	근저당권 지상권
		408-6	전	541	541		여수시			
47	여수시 둔덕동	290-3	도	2,413	7		전라남도			
47	여수시 둔덕동	290-3	도	2,407	-		전라남도			
		290-13	도	6	6					
48	여수시 둔덕동	409-7	도	2,923	249		전라남도			
48	여수시 둔덕동	409-7	도	2,660	-		전라남도			
		409-9	도	263	263					
49	여수시 둔덕동	산114-1 2	도	208	54		여수시			
49	여수시 둔덕동	산114-12	도	208	58		여수시			
50	여수시 둔덕동	산114-6	도	1,744	774	문수동 675-1 흥화아파트 6동 902호	최**자 외 2인			
50	여수시 둔덕동	산114-6	도	625	-	문수동 675-1 흥화아파트 6동 902호	최**자 외 2인			
		산114-15	도	365	-					
		산114-14	도	754	754		여수시			
51	여수시 둔덕동	290-1	전	1,954	157	전라남도 여수시 좌수영로 329-11, 201호(문수동, 효성빌라)	전*규 외 1인	여수농업협동조합	전라남도 여수시 좌수영로 606(둔덕동)	근저당권 지상권
51	여수시 둔덕동	290-1	전	1,799	-	전라남도 여수시 좌수영로 329-11, 201호(문수동, 효성빌라)	전*규 외 1인	여수농업협동조합	전라남도 여수시 좌수영로 606(둔덕동)	근저당권 지상권
		290-11	전	155	155		여수시			
52	여수시 둔덕동	406	답	1,927	163	전라남도 여수시 웅천남8로 23, 209동 2401호(웅천동, 여수웅천꿈에그린2단지)	김*자			
52	여수시 둔덕동	406	답	1,761	-	전라남도 여수시 웅천남8로 23, 209동 2401호(웅천동, 여수웅천꿈에그린2단지)	김*자			
		406-3	답	5	5		여수시			
		406-4	답	161	161		여수시			
53	여수시 둔덕동	406-1	답	138	134		여수시			
53	여수시 둔덕동	406-1	답	138	138		여수시			
54	여수시 둔덕동	392-1	답	462	462		여수시			
54	여수시 둔덕동	392-1	답	462	462		여수시			

일련 번호	토 지 소재지	지 번	지목	지적 면적 (㎡)	편입 면적 (㎡)	소 유 자		관 계 자		비고
						주 소	성 명	주 소	성 명	
55	여수시 둔덕동	319-2	답	432	432		여수시			
55	여수시 둔덕동	319-2	답	432	432		여수시			
56	여수시 둔덕동	392-2	답	279	279		여수시			
56	여수시 둔덕동	392-2	답	279	279		여수시			
57	여수시 둔덕동	392	답	1,871	1,708	미평동 264-1	산*규			
57	여수시 둔덕동	392	답	30	-	미평동 264-1	산*규			
		392-3	답	1,733	1,733					
		392-4	답	108	-					
58	여수시 둔덕동	393-1	답	76	50		여수시			
58	여수시 둔덕동	393-1	답	76	55		여수시			
59	여수시 둔덕동	319-1	답	1,279	1,170	전라남도 여수시 신월로 561-8, 4동 604호(신월동, 금호아파트)	곽*수	여수농업협동조합	전라남도 여수시 좌수영로 355(문수동)	근저당권 지상권
59	여수시 둔덕동	319-1	답	98	-		여수시			
		319-3	답	1,181	1,181					
60	여수시 둔덕동	319	답	891	891	부산광역시 동래구 명안로72번길 27-6(명장동)	곽*영			
60	여수시 둔덕동	319	답	891	891		여수시			
61	여수시 둔덕동	320	답	945	945	광주광역시 광산구 풍영로 170번길 39-10, 302동 901호(장덕동, 성덕마을대방노블랜드3차@)	아*배 외 2인			
61	여수시 둔덕동	320	답	945	945		여수시			
62	여수시 둔덕동	320-1	답	946	946	학동 47-4	암*화			
62	여수시 둔덕동	320-1	답	946	946		여수시			
63	여수시 둔덕동	321	답	2,949	2,393	경기도 김포시 하성면 태산로13번길 26-2, 다동 102호(하성빌라)	곽*도			
63	여수시 둔덕동	321	답	550	-	경기도 김포시 하성면 태산로13번길 26-2, 다동 102호(하성빌라)	곽*도			
		321-1	답	2,393	2,393		여수시			
		321-2	답	6	6					
64	여수시 둔덕동	322	답	2,775	2,775	전라남도 여수시 용수1길 19-1(둔덕동)	삼*환			
64	여수시 둔덕동	322	답	2,775	2,775		여수시			
65	여수시 둔덕동	산94	임	3,235	628	여천시 웅천동 572	창원*씨**공*** 파종주문증			
65	여수시 둔덕동	산94-3	임	2,418	-	여천시 웅천동 572	창원*씨**공*** 파종주문증			
		산94-2	임	719	719		여수시			
		산94	임	98	-					
66	여수시 둔덕동	산96-1	임	211,756	98		교육부			
66	여수시 둔덕동	산96-1	임	211,698	-		교육부			
		산96-2	임	58	58					
67	여수시 둔덕동	산90	임	2,202	278	서울특별시 서초구 신반포로16길 15-20, 101동 1703호(반포동, 반포힐스테이트)	황*원 외 2인			

일련 번호	토 지 소재지	지 번	지목	지적 면적 (㎡)	편입 면적 (㎡)	소 유 자		관 계 자		비고
						주 소	성 명	주 소	성 명	
67	여수시 둔덕동	산90	임	1,971	-	서울특별시 서초구 신반포로16길 15-20, 101동 1703호(반포동, 반포힐스테이트)	황*원 외 2인			
		산90-2	임	231	231		여수시			
68	여수시 둔덕동	323	답	638	638	전라남도 영광군 영광읍 녹사리 26-4 영진근로복지아파트-1103	곽*윤			
68	여수시 둔덕동	323	답	638	638		여수시			
69	여수시 둔덕동	331	답	1,345	1,345	150-3	최*길			
69	여수시 둔덕동	331	답	1,345	1,345		여수시			
70	여수시 둔덕동	332	답	405	405	150-3	최*길			
70	여수시 둔덕동	332	답	405	405		여수시			
71	여수시 둔덕동	329	답	1,273	610	전라남도 여수시 신월로 686, 101동 903호(국동, 대주아파트)	아*자			
71	여수시 둔덕동	329	답	654	-	전라남도 여수시 신월로 686, 101동 903호(국동, 대주아파트)	아*자			
		329-1	답	619	619		여수시			
72	여수시 둔덕동	330	답	2,955	2,955	전라남도 여수시 용수1길 8-20(둔덕동)	삼*두			
72	여수시 둔덕동	330	답	2,955	2,955		여수시			
73	여수시 둔덕동	333	답	763	763	전라남도 영광군 영광읍 녹사리 26-4 영진근로복지아파트-1103	곽*윤			
73	여수시 둔덕동	333	답	763	763		여수시			
74	여수시 둔덕동	334	답	1,044	1,044	광주 서구 금호동 734-10	삼*춘			
74	여수시 둔덕동	334	답	1,044	1,044		여수시			
75	여수시 둔덕동	335	답	655	655	전라남도 여수시 신월동 138-1	김*연			
75	여수시 둔덕동	335	답	655	655		여수시			
76	여수시 둔덕동	336	답	2,165	2,165	전라남도 여수시 미평로 7(미평동)	최*심			
76	여수시 둔덕동	336	답	2,165	2,165		여수시			
77	여수시 둔덕동	328	답	1,352	1,080	여천시 해산동 213	김*국			
77	여수시 둔덕동	328	답	276	-		여수시			
		328-1	답	1,076	1,076					
78	여수시 둔덕동	327	답	1,491	58	전라남도 여수시 여서2로 19, 9동 906호(여서동, 금호아파트)	서*심			
78	여수시 둔덕동	327	답	1,450	-	전라남도 여수시 여서2로 19, 9동 906호(여서동, 금호아파트)	서*심			
		327-2	답	41	41		여수시			
79	여수시 둔덕동	337	답	2,586	1,015	미평동 807 선경아파트 306동 204호	김*현			
79	여수시 둔덕동	337	답	1,566	-					
		337-2	답	1,020	1,020					
80	여수시 둔덕동	316-1	답	299	299	서울특별시 강북구 도봉로 53길 28(미아동)	삼*자 외 3인			
80	여수시 둔덕동	316-1	답	299	299		여수시			

일련 번호	토 지 소재지	지 번	지목	지적 면적 (㎡)	편입 면적 (㎡)	소 유 자		관 계 자		비고
						주 소	성 명	주 소	성 명	
81	여수시 둔덕동	322-1	답	296	296	전라남도 여수시 용수1길 19-1(둔덕동)	삼*환			
81	여수시 둔덕동	322-1	답	296	296		여수시			
82	여수시 둔덕동	315-2	답	95	95	전라남도 여수시 무선로 50, 116동 2101호(학동, 신동아파밀리에)	삼*규			
82	여수시 둔덕동	315-2	답	95	95		여수시			
83	여수시 둔덕동	315-1	도	15	15		여수시			
83	여수시 둔덕동	315-1	도	15	15		여수시			
84	여수시 둔덕동	617-27	구	4,867	1,201		건설부			
84	여수시 둔덕동	617-27	구	3,477	-		건설부			
		617-30	구	94	94					
		617-31	구	9	-					
		617-32	구	179	-					
		617-33	구	1,108	1,108					
85	여수시 둔덕동	332-1	답	342	342	150-3	최*길			
85	여수시 둔덕동	332-1	답	342	342		여수시			
86	여수시 둔덕동	314-2	답	174	174	전라남도 여수시 무선로 50, 116동 2101호(학동, 신동아파밀리에)	삼*규			
86	여수시 둔덕동	314-2	답	174	174		여수시			
87	여수시 둔덕동	314-1	도	18	18		여수시			
87	여수시 둔덕동	314-1	도	18	18		여수시			
88	여수시 둔덕동	313-1	도	12	12	263	아*노			
88	여수시 둔덕동	313-1	도	12	12	263	아*노			
89	여수시 둔덕동	313-2	답	160	160	전라남도 여수시 용수길 2-21(둔덕동)	아*진			
89	여수시 둔덕동	313-2	답	160	160		여수시			
90	여수시 둔덕동	333-1	답	497	497	전라남도 영광군 영광읍 녹사리 26-4 영진근로복지아파트-1103	곽*윤			
90	여수시 둔덕동	333-1	답	497	497		여수시			
91	여수시 둔덕동	312-5	답	331	331	전라남도 여수시 용수1길 8-10(둔덕동)	황*순			
91	여수시 둔덕동	312-5	답	331	331		여수시			
92	여수시 둔덕동	312-2	도	120	120		여수시			
92	여수시 둔덕동	312-2	도	120	120		여수시			
93	여수시 둔덕동	312-4	답	370	370	전라북도 전주시 완산구 구이로2094, 109동 401호(평화동2가, 평화주공그린타운)	박*은 외 1인			
93	여수시 둔덕동	312-4	답	370	370		여수시			
94	여수시 둔덕동	310-4	답	503	503	문수동 57-19	최*훈			
94	여수시 둔덕동	310-4	답	503	503		여수시			
95	여수시 둔덕동	310-2	도	170	170		여수시			

일련 번호	토 지 소재지	지 번	지목	지적 면적 (㎡)	편입 면적 (㎡)	소 유 자		관 계 자		비고
						주 소	성 명	주 소	성 명	
95	여수시 둔덕동	310-2	도	170	170		여수시			
96	여수시 둔덕동	310-5	답	325	325	덕충동 1733-3 태창아파트 501동 302호	정*기			
96	여수시 둔덕동	310-5	답	325	325		여수시			
97	여수시 둔덕동	305-2	답	202	202		여수시			
97	여수시 둔덕동	305-2	답	202	147		여수시			
98	여수시 둔덕동	304-2	답	154	90		여수시			
98	여수시 둔덕동	304-2	답	154	94		여수시			
99	여수시 둔덕동	305-1	도	32	1		여수시			
99	여수시 둔덕동	305-1	도	32	2		여수시			
100	여수시 둔덕동	631-1	도	94	51		국토교통부			
100	여수시 둔덕동	631-1	도	94	49		국토교통부			
101	여수시 둔덕동	304-1	도	25	25		여수시			
101	여수시 둔덕동	304-1	도	25	25		여수시			
102	여수시 둔덕동	303-2	답	128	41		여수시			
102	여수시 둔덕동	303-2	답	128	45		여수시			
103	여수시 둔덕동	334-1	답	182	182	광주 서구 금호동 734-10	삼*춘			
103	여수시 둔덕동	334-1	답	182	182		여수시			
104	여수시 둔덕동	335-1	답	234	234	전라남도 여수시 신월동 138-1	김*연			
104	여수시 둔덕동	335-1	답	234	234		여수시			
105	여수시 둔덕동	336-1	답	546	546	전라남도 여수시 미평로 7(미평동)	최*심			
105	여수시 둔덕동	336-1	답	546	546		여수시			
106	여수시 둔덕동	337-1	답	214	106	미평동 807 선경아파트 306호 204호	김*현	여수농업협동조합	여수시 문수동 42-4	근저당권
106	여수시 둔덕동	337-1	답	106	-	미평동 807 선경아파트 306호 204호	김*현	여수농업협동조합	여수시 문수동 42-4	근저당권
		337-3	답	108	108					
107	여수시 둔덕동	338-1	답	979	15		여수시			
107	여수시 둔덕동	338-1	답	979	16		여수시			
108	여수시 둔덕동	409-3	도	1,011	87		전라남도			
108	여수시 둔덕동	409-3	도	917	-		전라남도			
		409-8	도	94	94					
109	여수시 둔덕동	405-2	답	164	146		여수시			
109	여수시 둔덕동	405-2	답	164	161		여수시			

일련 번호	토 지 소재지	지 번	지목	지적 면적 (㎡)	편입 면적 (㎡)	소 유 자		관 계 자		비고
						주 소	성 명	주 소	성 명	
110	여수시 둔덕동	406-2	답	47	45		여수시			
110	여수시 둔덕동	406-2	답	47	47		여수시			
111	여수시 둔덕동	405	답	1,654	102	전라남도 여수시 용수1길 20-4(둔덕동)	현풍*씨** 공파여수중 문화			
111	여수시 둔덕동	405	답	1,555	-	전라남도 여수시 용수1길 20-4(둔덕동)	현풍*씨** 공파여수중 문화			
		405-3	답	99	99		여수시			
112	여수시 둔덕동	404-1	답	773	-		여수시			
112	여수시 둔덕동	404-1	답	773	50		여수시			추가
113	여수시 둔덕동	295	답	2,050	-	전라남도 여수시 양지2길 16-4(미평동)	김*례 외 1			
113	여수시 둔덕동	295	답	2,043	-	전라남도 여수시 양지2길 16-4(미평동)	김*례 외 1			
		295-3	답	7	7		여수시			추가

나. 편입물건(지장물)에 관한 소유권외의 권리(추가)

일련 번호	소재지	지 번	물건의종류	구조 및 규격	수량		소유자		비고
							성명	주 소	
1	여수시 둔덕동	293-1	가건물	합석	87	m²	이*섭		
1	여수시 둔덕동	293-8	관리사맞창 고	경철판넬 10*4	40	m²	이*섭	전라남도 여수시 용수1길 2-17 (둔덕동)	
			창고	조립식판넬 2*2.5	5	m²			
			창고	경철판넬 7*3.5	24.5	m²			
			창고	철파이프판넬 4*1.5	6	m²			
			화장실	조립식판넬 1.2*1.2	1.44	m²			
			저온냉동 냉장저장고	3*2.6	1	식			
			관정	중형	1	식			
			관정고	콘크리트 1.2*1.2	1	식			
			농업용 계량기		1	식			
			아외수도 시설		1	식			
			출입문	철재	1	식			
			차단시설	철재	1	식			
			울타리	철재그물망	300	m			
			철제지주	전선포함	9	개			
			CCTV		10	대			
			간판		1	식			
			바닥포장	콘크리트	50	m²			
			바닥포장	쇄석	70	m²			
2	여수시 둔덕동	319-1	관정	con'c	1	EA	곽*수		
2	여수시 둔덕동	319-3	관정	소형	1	식	곽*수	전라남도 여수시 신월로 561-8, 4동 604호 (신월동, 금호아파트)	
			관정고		1	식			
			농업용 계량기		1	식			
3	여수시 둔덕동	318-1	관정	con'c	1	EA	곽*수		
3	여수시 둔덕동	318-1	관정	소형	1	식	최*길	전라남도 여수시 용수1길 33 (둔덕동)	
			관정고	판넬조	1	식			
			농업용 계량기		1	식			
4	여수시 둔덕동	321	관정	con'c	1	EA	곽*태		
4	여수시 둔덕동	321-1	관정	소형	1	식	곽*도	전라남도 여수시 용수1길 20-6 (둔덕동)	
			농업용 계량기		1	식			
5	여수시 둔덕동	317	관정	con'c	1	EA	안*석		
5	여수시 둔덕동	317	관정	소형	1	식	안*석	전라남도 여수시 용수1길 19-7 (둔덕동)	

일련 번호	소재지	지 번	물건의종류	구조 및 규격	수량		소 유 자		비고
							성명	주 소	
			관정고	블록	1	식			
			농업용 계량기		1	식			
			감나무		5	주			
			복숭아나무	7년	1	주			
			대추나무		3	주			
6	여주시 둔덕동	311	관정	con'c	1	EA	황*순		
6	여주시 둔덕동	311	관정	소형	2	식	황*순	전라남도 여주시 용수1길 8-10 (둔덕동)	
			관정고	판넬조	2	식			
			농업용 계량기		2	식			
7	여주시 둔덕동	309	관정	con'c	1	EA	박*주		
7	여주시 둔덕동	309	관정	소형	1	식	박*주	전라남도 여주시 박람회길 46, 101동 1001호	
			관정고	판넬조	1	식			
			농업용 계량기		1	식			
8	여주시 둔덕동	290-5	관정	con'c	1	EA	김*만		
8	여주시 둔덕동	290-5	관정	소형	1	식	김*만	전라남도 여주시 고소5길 74, 103동 1004호 (고소동, 한신아파트)	
			관정고	판넬조	1	식			
			농업용 계량기		1	식			
9	여주시 둔덕동	308	관정	con'c	1	EA	이*호외1		
9	여주시 둔덕동	308	-	-	-	-	-	-	제외
10	여주시 둔덕동	312-5	관정	con'c	1	EA	황*순		
10	여주시 둔덕동	312-5	관정	소형	2	식	황*순	전라남도 여주시 용수1길 8-10 (둔덕동)	
			관정고	판넬조	2	식			
			농업용 계량기		1	식			
11	여주시 둔덕동	314-2	관정	con'c	1	EA	삼*규		
11	여주시 둔덕동	314-2	관정	중형	1	식	삼*규	전라남도 여주시 무선로 50, 116동 2101호 (학동, 신동아파밀리에)	
			관정고	철재	1	식			
			농업용 계량기		1	식			
12	여주시 둔덕동	322-1	관정	con'c	1	EA	삼*환		
12	여주시 둔덕동	322-1	관정	소형	1	식	삼*환	전라남도 여주시 용수1길 19-1 (둔덕동)	
			관정고	판넬조	1	식			
			농업용 계량기		1	식			
13	여주시 둔덕동	290-3	한전주	con'c	1	본	한국전력		
13	여주시 둔덕동	290-3	한전주	con'c	1	본	한국전력		

일련 번호	소재지	지 번	물건의종류	구조 및 규격	수량		소 유 자		비고
							성명	주 소	
14	여수시 둔덕동	290-3	한전주	con'c	1	본	한국전력		
14	여수시 둔덕동	290-3	한전주	con'c	1	본	한국전력		
15	여수시 둔덕동	290	한전주	con'c	1	본	한국전력		
15	여수시 둔덕동	290	한전주	con'c	1	본	한국전력		
16	여수시 둔덕동	292	한전주	con'c	1	본	한국전력		
16	여수시 둔덕동	292	한전주	con'c	1	본	한국전력		
17	여수시 둔덕동	319-1	한전주	con'c	1	본	한국전력		
17	여수시 둔덕동	319-1	한전주	con'c	1	본	한국전력		
18	여수시 둔덕동	319-2	한전주	con'c	1	본	한국전력		
18	여수시 둔덕동	319-2	한전주	con'c	1	본	한국전력		
19	여수시 둔덕동	318-1	한전주	con'c	1	본	한국전력		
19	여수시 둔덕동	318-1	한전주	con'c	1	본	한국전력		
20	여수시 둔덕동	317	한전주	con'c	1	본	한국전력		
20	여수시 둔덕동	317	한전주	con'c	1	본	한국전력		
21	여수시 둔덕동	310	한전주	con'c	1	본	한국전력		
21	여수시 둔덕동	310	한전주	con'c	1	본	한국전력		
22	여수시 둔덕동	310-2	한전주	con'c	1	본	한국전력		
22	여수시 둔덕동	310-2	한전주	con'c	1	본	한국전력		
23	여수시 둔덕동	338-1	한전주	con'c	1	본	한국전력		
23	여수시 둔덕동	338-1	한전주	con'c	1	본	한국전력		
24	여수시 둔덕동	310-2	한전주	con'c	1	본	한국전력		
24	여수시 둔덕동	310-2	한전주	con'c	1	본	한국전력		
25	여수시 둔덕동	312-2	한전주	con'c	1	본	한국전력		
25	여수시 둔덕동	312-2	한전주	con'c	1	본	한국전력		
26	여수시 둔덕동	315-2	한전주	con'c	1	본	한국전력		
26	여수시 둔덕동	315-2	한전주	con'c	1	본	한국전력		
27	여수시 둔덕동	332-1	한전주	con'c	1	본	한국전력		
27	여수시 둔덕동	332-1	한전주	con'c	1	본	한국전력		
28	여수시 둔덕동	322-1	한전주	con'c	1	본	한국전력		
28	여수시 둔덕동	322-1	한전주	con'c	1	본	한국전력		
29	여수시 둔덕동	290-3	통신주	con'c	1	본	한국통신		
29	여수시 둔덕동	290-3	통신주	con'c	1	본	한국통신		
30	여수시 둔덕동	290-3	통신주	con'c	1	본	한국통신		

일련 번호	소재지	지 번	물건의종류	구조 및 규격	수량		소 유 자		비고
							성명	주 소	
30	여주시 둔덕동	290-3	통신주	con'c	1	본	한국통신		
31	여주시 둔덕동	293-1	수목	사과나무	98	주	이*섭		
			수목	아로니아	37	주			
			수목	앵두나무	24	주			
31	여주시 둔덕동	293-1	사과나무	8년	66	주	이*섭	전라남도 여주시 용수1길 2-17 (둔덕동)	
			석류나무	8년	10	주			
			아로니아	8년	40	주			
			체리나무	8년	27	주			
			감나무	6년	6	주			
			감나무	4년	19	주			
			감나무	2년	2	주			
			오디나무	8년	4	주			
			참다래나무	8년	8	주			
			감귤나무	4년	4	주			
			대추나무	8년	10	주			
			꾸지뽕	6년	2	주			
			복숭아나무	8년	9	주			
			복숭아나무	3년	4	주			
			매실나무	5년	2	주			
			포도나무	10년	1	주			
			자두나무	8년	10	주			
			호두나무	8년	2	주			
			보리수나무	8년	1	주			
			무화과나무	8년	4	주			
			비파나무	5년	1	주			
			엄나무	8년	10	주			
			두릅나무		45	주			
			장미		10	주			
			무궁화	1년	110	주			
			편백나무		4	주			
			지지대		350	개			
32	여주시 둔덕동	292	수목	조경수	20	주	소*원		
32	여주시 둔덕동	292	농업용 계량기		1	식	소*원	전라남도 여주시 웅천로 291, 305동 704호 (웅천 동, 여수웅천부영3차아파트)	

일련 번호	소재지	지 번	물건의종류	구조 및 규격	수량		소 유 자		비고
							성명	주 소	
			석류나무	8년	2	주			
			사과나무	8년	3	주			
			매실나무	8년	1	주			
			배나무	8년	2	주			
			감나무	12년	1	주			
			감나무	5년	1	주			
			감나무	2년	10	주			
			체리나무	8년	6	주			
			체리나무	2년	10	주			
			오디나무	10년	1	주			
			무화과 나무	4년	5	주			
			무화과 나무	2년	20	주			
			대추나무	2년	8	주			
			바닥제초매 트		1	식			
33	여주시 둔덕동	318	수목	아로니아	5	주	최*길		
33	여주시 둔덕동	318	-	-	-	-	-		제외
34	여주시 둔덕동	294-14	관정	소형	1	식	이*수	전라남도 여주시 용수1길 2-4 (둔덕동)	추가
			관정고	판넬조	1	식			
			농업용 계량기		1	식			
35	여주시 둔덕동	306	무궁화		870	주	오*목	전라남도 여주시 돌산읍 둔전길 46-10	추가
			느릅나무		1	주			
36	여주시 둔덕동	310-3	모과나무	25년	1	주	정*기	전라남도 여주시 박람회길 61, 106동 1002호 (덕충동, 엑스포힐스테이트1단지)	추가
			아로니아		5	주			
			오가피나무		1	군			
37	여주시 둔덕동	332-1	관정	소형	1	식	최*길	전라남도 여주시 용수1길 33 (둔덕동)	추가
			농업용 계량기		1	식			
38	여주시 둔덕동	329-1	용버들나무		200	m²	이*자	전라남도 여주시 신월로 686, 101동 903호 (국동, 대주아파트)	추가
39	여주시 둔덕동	327-2					미편입	편입 제외	추가
40	여주시 둔덕동	330	용버들나무		124	주	삼*두	전라남도 여주시 용수1길 8-20 (둔덕동)	추가
41	여주시 둔덕동	288-3	철망		36	m	조*칠	전라남도 여주시 여서로 134, 106동 306호 (여서동, 현대아파트)	추가
			비닐하우스	철파이프비닐 7*15	105	m²			
			물탱크		3	개			

일련 번호	소재지	지 번	물건의종류	구조 및 규격	수량		소 유 자		비고
							성명	주 소	
42	여주시 둔덕동	392-3	울타리	철망및그물망 H:1.5	35	m	신*규	전라남도 여주시 미평3길 8-4 (미평동)	추가
			물탱크		4	개			
			사과나무	7년	1	주			
			감나무	12년	4	주			
			감나무	6년	5	주			
			황철나무	4년	1	주			
			복분자		2	주			
			자두나무	6년	1	주			
			양다래나무	덕시철포함	2	주			
			물앵두나무	15년	2	주			
			복숭아나무	15년	1	주			
			매실나무	12년	5	주			
			치자나무	10년	1	주			
			오가피나무	10년	1	주			
			구기자		8	주			
			고로쇠나무	R15-20	9	주			
			석류나무	10년	5	주			
			대추나무	10년	1	주			
			대추나무	3년	2	주			
			호두나무	12년	1	주			
			체리나무	10년	3	주			
			앵두나무	10년	1	주			
			비파나무	10년	1	주			
			아로니아	10년	3	주			
			느릅나무	R6-18	3	주			
			철쭉		10	주			
43	여주시 둔덕동	290-12	분묘	분묘	1	봉분	박분쇠		추가

공유수면 점용 사용 허가 고시

「공유수면 관리 및 매립에 관한 법률」 제8조 제6항 및 같은 법 시행령 제9조에 의하여 공유수면 점용 사용 허가 사항을 다음과 같이 고시합니다.

2024년 11월 25일

여 수 시 장

- 다 음 -

허가 번호	허가 일자	점용 사용				피허가자	
		장소	면적 (㎡)	기간	목적	성명	주소
2024-00072	2024. 11. 22.	돌산읍 평사리 1478 -25	163	23.04.24. ~ 29.05.31.	농작물 재배	김영채	전라남도 여수시 돌산읍 평사로 722-5

끝.

여수 도시계획시설(학교)사업 실시계획(변경)인가 고시

여수 도시계획시설(학교)사업 실시계획(변경)인가 신청 건에 대하여 「국토의 계획 및 이용에 관한 법률」제88조, 제91조, 같은 법률 시행령 제97조, 제100조 및 「전라남도 사무위임 조례」제2조에 실시계획을 변경인가하고 다음과 같이 고시합니다.

2024. 11. 28.

여 수 시 장

1. 사업시행지 위치(변경없음) : 여수시 둔덕동 산96-1번지 일원
2. 사업종류 및 명칭(변경없음)
 - 가. 종 류: 도시계획시설사업(학교)
 - 나. 명 칭: 전남대학교(여수캠퍼스) 이전사업
3. 사업의 면적 또는 규모(변경없음): 399,217m²
4. 사업시행자의 성명 및 주소(변경없음)
 - 가. 성 명: 전남대학교총장
 - 나. 주 소: 광주광역시 북구 용봉로 77(용봉동)
5. 사업시행기간(변경) : **기정) 1991. 6.18.~2024.12.31.** → 변경) 1991. 6.18.~2026.12.31.
6. 수용 또는 사용할 토지 또는 건물의 소재지.지번.지목 및 면적, 소유권과 소유권외의 권리의 명세 및 그 소유자.권리자의 성명.주소(변경없음): 붙임
7. 공공시설 등의 귀속 및 양도에 관한 사항(변경없음): 게재생략
8. 기타 자세한 사항은 여수시 도시계획과(**2061-659-4011**), 전남대학교 행정지원과(**2061-659-6321**)로 문의하여 주시기 바랍니다.

□ 수용 또는 사용할 토지 또는 건물의 소재지.지번.지목 및 면적, 소유권과 소유권이외의 권리의 명세 및 그 소유자.권리자의 성명.주소

○ 토지조서(변경없음)

번호	토 지 소 재 지		지 목	지 적	편입면적 (㎡)	소 유 자		이해관계인		비고
	위치	지 번				성 명	주 소	성 명	주 소	
1	둔덕동	369-1	전	285	285	교육부				
2	둔덕동	369-2	전	1,530	87	의령옥씨 응계공파종중	전남 여수시 군자동 310			
3	둔덕동	375-1	답	4,368	4,368	교육부				
4	둔덕동	394-6	임	117	117	교육부				
5	둔덕동	396	답	370	370	교육부				
6	둔덕동	396-1	답	873	873	교육부				
7	둔덕동	397	답	5,422	5,422	교육부				
8	둔덕동	410-5	전	700	700	교육부				
9	둔덕동	411-1	답	3,234	3,234	교육부				
10	둔덕동	422-3	전	8	8	교육부				
11	둔덕동	422-4	전	281	281	교육부				
12	둔덕동	424	답	522	522	교육부				
13	둔덕동	424-2	임	1,041	1,041	교육부				
14	둔덕동	424-3	전	1,418	1,418	교육부				
15	둔덕동	425	임	116	116	교육부				
16	둔덕동	617-29	구거	4,925	275	건설부				
17	둔덕동	산91	임	5,752	5,752	교육부				
18	둔덕동	산96-1	임	211,698	211,698	교육부				
19	둔덕동	산96-2	임	58	58	교육부				
20	둔덕동	산100	임	397	397	교육부				
21	둔덕동	산104-1	임	8,858	8,858	교육부				
22	둔덕동	산108-4	임	1,119	1,119	임태방	여수시 미평동 780-1			지분 : 748/1,686
						교육부				지분 : 938/1,686
23	둔덕동	산109-4	임	1,281	1,281	교육부				
24	둔덕동	산111	임	962	962	곽금지	여수시 둔덕동 209			
25	둔덕동	산113-16	임	86	86	교육부				
26	둔덕동	산113-17	임	131	131	여수시				
27	미평동	708-5	답	4	4	교육부				
28	미평동	900-1	답	4,927	4,927	교육부				
29	미평동	900-4	답	530	530	교육부				
30	미평동	901-2	답	2,240	2,240	교육부				
31	미평동	901-3	전	298	298	교육부				
32	미평동	901-4	답	731	731	김근진	충남 보령시 봉산1길 88,			지분 : 72 /843
						교육부				지분 : 771 / 843
33	미평동	902-1	답	198	198	교육부				
34	미평동	904	답	274	274	교육부				
35	미평동	905-1	전	2,311	2,311	교육부				
36	미평동	905-2	답	1,511	1,511	교육부				
37	미평동	905-3	전	1,534	1,534	교육부				
38	미평동	905-4	전	810	810	교육부				
39	미평동	산103-1	임	131,060	130,919	교육부				
40	미평동	산110	묘	3,471	3,471	교육부				
40필지				405,451	399,217					

여수시 고시 제2024 - 517호

공유수면 점용·사용 실시계획 승인(신고) 고시

「공유수면 관리 및 매립에 관한 법률」 제17조 규정에 의거 공유수면 점용·사용 실시계획을 승인(신고)하고 고시합니다.

승인 (신고) 번호	실시계획 승인 (신고)수리	시 행 자		사업착수 예 정 일	사업준공 예 정 일	점용·사용 장 소	공사내용
		주 소	성 명				
2024-47 (2024.8.7.)	2024.11. 26.	여수시 시청로 1 (학동)	여수시장 (섬발전지원과)	실시계획 승인일	'25.4.26.	여수시 삼산면 순죽리 산473번지 일원	삼산면 소거문도 방파제 보강공사

2024. 11. 26.

여 수 시 장

여수시 고시 제2024 - 518호

공유수면 점용·사용 실시계획 승인(신고) 고시

「공유수면 관리 및 매립에 관한 법률」 제17조 규정에 의거 공유수면 점용·사용 실시계획을 승인(신고)하고 고시합니다.

승인 (신고) 번호	실시계획 승인 (신고)수리	시 행 자		사업착수 예 정 일	사업준공 예 정 일	점용·사용 장 소	공사내용
		주 소	성 명				
2024-54 (2024.9.11.)	2024.11. 26.	여수시 시청로 1 (학동)	여수시장 (섬발전지원과)	실시계획 승인일	'25.9.18.	여수시 화정면 하화리 204-5번지 일원	화정면 하화도 방파제 연장공사

2024. 11. 26.

여 수 시 장

주택건설 사업계획 변경승인(8차) 고시

여수시 율촌면 월산리 1502-1번지 외 9필지의 주택건설 사업계획 변경승인(8차) 신청에 대하여 「주택법」 제15조에 따라 사업계획 변경승인하고 다음과 같이 고시합니다.

2024. 11. 26.

여 수 시 장

■ 주택건설사업계획 변경 승인(8차) 사항

1. 사 업 명 : 율촌면 월산리 공동주택 1단지 신축공사
2. 사업주체 : 국제위너스 주식회사/광주광역시 문화소통로 52, 2층
국제미소래 주식회사/전라남도 담양군 대전면 행정길 1-24, 102호
3. 사업위치 : 전라남도 여수시 율촌면 월산리 1502-1번지 외 9필지
4. 사업개요
 - 가. 사업면적 : 9,603.2㎡
 - 나. 건축면적 : 1,771.0619㎡(건폐율 : 18.44%)
 - 다. 연 면 적 : 28,918.7672㎡(용적률 : 219.67%)
 - 라. 규 모 : 공동주택(아파트) 4개동, 지하1/지상16~20층 및 부속동 2개동
 - 마. 세 대 수 : 258세대(63㎡형 12, 77㎡형 36, 84㎡형 16)
5. 사업기간 : 2022. 2. 10. ~ 2024. 11. 29.
6. 「주택법」 제19조 제1항 규정에 따른 의제사항 등
 - 「건축법」 제11조에 의한 건축허가
7. 관계서류를 열람하고자 하시는 분은 여수시 허가과(☎659-4179)에서 열람 하시기 바랍니다.

주택건설 사업계획 변경승인(7차) 고시

여수시 율촌면 월산리 1501-2번지 외 2필지의 주택건설 사업계획 변경승인(7차) 신청에 대하여 「주택법」 제15조에 따라 사업계획 변경승인하고 다음과 같이 고시합니다.

2024. 11. 26.

여 수 시 장

■ 주택건설사업계획 변경 승인(7차) 사항

1. 사 업 명 : 율촌면 월산리 공동주택 2단지 신축공사
2. 사업주체 : 국제위너스 주식회사/광주광역시 문화소통로 52, 2층
국제미소래 주식회사/전라남도 담양군 대전면 행정길 1-24, 102호
3. 사업위치 : 전라남도 여수시 율촌면 월산리 1501-2번지 외 2필지
4. 사업개요
 - 가. 사업면적 : 7,973.8㎡
 - 나. 건축면적 : 1,615.9854㎡(건폐율 : 20.27%)
 - 다. 연 면 적 : 22,855.0374㎡(용적률 : 202.73%)
 - 라. 규 모 : 공동주택(아파트) 2개동, 지하1/지상13~20층 및 부속동 2개동
 - 마. 세 대 수 : 138세대(84A1㎡형 1, 84A㎡형 61, 83B㎡형 38, 83C㎡형 38)
5. 사업기간 : 2022. 2. 10. ~ 2024. 11. 29.
6. 「주택법」 제19조 제1항 규정에 따른 의제사항 등
 - 「건축법」 제11조에 의한 건축허가
7. 관계서류를 열람하고자 하시는 분은 여수시 허가과(☎659-4179)에서 열람 하시기 바랍니다.

여수시 고시 제2024 - 521호

도로구역 결정(변경) 고시

「도로법」 제25조 제3항 및 같은 법 시행규칙 제6조에 따른 도로구역 결정 및 「국토의 계획 및 이용에 관한 법률」 제88조에 의한 실시계획(변경)인가 고시합니다.

2024년 11월 27일

여수시장 (인)

1. 도로구역 결정(변경 또는 폐지)내용

① 구분	② 종류	③ 노선번호	④ 노선명	⑤ 위치	⑥ 면적	⑦ 기점	⑧ 종점	⑨ 주요 통과지	⑩ 총연장(km)
기정	시도	16호선	상봉 ~ 여흥	여수시 울촌면	148,917.6 ㎡	월산리 산179-9	가장리 1589-3	-	5.34
변경	시도	16호선	상봉 ~ 여흥	여수시 울촌면	150,806 ㎡	산수리 산256-19도	가장리 1558-7	-	5.14

2. 도로구역 결정(변경) 사유 : 울촌면 가장리 일대 지적재조사 결과를 반영한 면적 및 일부 선형 변경

3. 도시관리계획 시설결정(변경)조서

구분	규모				기능	연장(m)	기점	종점	사용 형태	주요 경과지	최초 결정일	비고
	등급	류별	번호	폭원(m)								
기정	중로	2	177	16	집산도로	2,531	가장리 1884-7도	가장리 520-1도	일반도로		여고 제 2010-34호 2010.2.26	
변경	중로	2	177	16	집산도로	5,142	산수리 산256-19도	가장리 1558-7	일반도로			경미한 변경

* 「국토의 계획 및 이용에 관한 법률 시행령」 제25조제3항 및 같은법 시행규칙 제3조제1항제2호에 따른 경미한 변경사항

3. 해당 도로공사의 사업 시행기간 : 2020. 9. ~ 2028. 12.

4. 수용 또는 사용할 토지의 세목: 붙임 참조

5. 붙임 서류 및 도면의 열람기간 및 열람장소

가. 열람기간: 2024. 11. 27. ~ 2024. 12. 11.

나. 열람장소: 여수시청 도로과(☎ 061-659-4072)

첨부서류

도로구역과 지적이 표시된 지형도면

붙임1)

도시계획시설(도로)사업의 실시계획인가 **변경** 고시

1. 사업시행지 위치 : 여수시 울촌면 월산리 산179-9번지 일원(변경없음)
2. 사업종류 및 명칭(변경없음)
 - 가. 종 류: 도로건설사업(도로: 소로3-177)
 - 나. 명 칭: 울촌교차로~연화마을 도로확장공사
3. 사업시행면적 또는 규모(변경)
 - 가. 규모: **기정) L=5,340m** → 변경) 5,142m , B=16~21m
 - 나. 면적: **기정) 148,917.6㎡** → 변경) 150,806㎡
4. 사업시행자 성명 및 주소(변경없음)
 - 가. 성 명 : 여수시장(도로과)
 - 나. 주 소 : 전라남도 여수시 시청로 1(학동)
5. 사업 착수예정일 및 준공예정일: **기정) 2020. 10. 8. ~ 2025. 12. 31.**
변경) 2020. 10. 8. ~ 2028. 12. 31.
6. 수용 또는 사용할 토지 또는 건물의 소재지.지번.지목 및 면적, 소유권과 소유권외의 권리의 명세 및 그 소유자.권리자의 성명.주소(변경) : 게재생략(도로구역결정 세목조서 참조)
7. 공공시설 등의 귀속 및 양도에 관한 사항(변경없음) : 해당없음

붙임2) 토지조사

수용 또는 사용할 토지의 세목(변경)

일련 번호	토지소재지		지 목	지적 면적 (㎡)	편입 면적 (㎡)	소 유 자		소유권 이외의 권리			비 고
	소재지	지번				성명	주소	성명	주소	권리의 종류 및 내용	
1	여주시 월산리	울촌면 산179-17	임	266	253	국	국토교통부				
2	여주시 월산리	울촌면 산179-14	도	289	289	공	전라남도				
3	여주시 월산리	울촌면 산179-16	임	20	20	국	국토교통부				
4	여주시 월산리	울촌면 784-7	도	58	58	국	국토교통부				
5	여주시 월산리	울촌면 784-1	도	13	12	국	국토교통부				
6	여주시 월산리	울촌면 780-23	답	2	2	국	국토교통부				
7	여주시 월산리	울촌면 780-21	도	93	93	국	국토교통부				
8	여주시 월산리	울촌면 780-24	답	224	224	국	국토교통부				
9	여주시 월산리	울촌면 783-6	도	406	400	공	전라남도				
10	여주시 월산리	울촌면 1405-4	도	136	134	국	국토교통부				
11	여주시 월산리	울촌면 780-27	도	438	438	공	전라남도				
12	여주시 월산리	울촌면 780-25	답	95	95	국	국토교통부				
13	여주시 월산리	울촌면 780-26	답	35	35	국	국토교통부				
14	여주시 월산리	울촌면 1362-28	구	166	166	국	국토교통부				
15	여주시 산수리	울촌면 112-23	답	131	131	공	여주시				
16	여주시 산수리	울촌면 112-15	도	951	951	공	전라남도				
17	여주시 산수리	울촌면 112-14	대	19	19	공	여주시				
18	여주시 산수리	울촌면 113-2	대	7	7	공	여주시				
19	여주시 산수리	울촌면 113-3	대	5	5	공	여주시				
20	여주시 산수리	울촌면 산256-20	임	409	409	공	여주시				
21	여주시 산수리	울촌면 산254-4	임	59	59	공	여주시				
22	여주시 산수리	울촌면 산254-15	도	371	371	공	전라남도				
23	여주시 산수리	울촌면 1487-1	도	63	63	국	국토교통부				
24	여주시 산수리	울촌면 115-9	도	18	18	유** (류**) 지**	전라남도 여주시 울촌면 가창리 *** 전라남도 여주시 울촌면 가창리 ***				
25	여주시 산수리	울촌면 115-10	답	36	36	공	여주시				
26	여주시 산수리	울촌면 117-1	도	278	278	공	전라남도				
27	여주시 산수리	울촌면 115-11	답	70	70	공	여주시				
28	여주시 산수리	울촌면 117-5	답	539	539	공	여주시				
29	여주시 산수리	울촌면 118-7	답	334	334	공	여주시				
30	여주시 산수리	울촌면 119-4	답	545	545	공	여주시				
31	여주시 산수리	울촌면 135-5	답	378	378	공	여주시				
32	여주시 산수리	울촌면 135-7	답	18	18	공	여주시				
33	여주시 산수리	울촌면 135-3	도	53	53	공	전라남도				
34	여주시 산수리	울촌면 140-3	답	258	258	공	여주시				
35	여주시 산수리	울촌면 134-3	도	63	63	국	국토교통부				
36	여주시 산수리	울촌면 141-2	답	426	426	공	여주시				
37	여주시 산수리	울촌면 1487-3	도	648	648	국	국토교통부				
38	여주시 산수리	울촌면 142-1	답	769	769	공	여주시				

일련 번호	토지소재지		지 목	지적 면적 (㎡)	편입 면적 (㎡)	소 유 자		소유권 이외의 권리			비 고
	소재지	지번				성명	주소	성명	주소	권리의 종류 및 내용	
39	여주시 울촌면 산수리	144-1	도	30	30	공	전라남도				
40	여주시 울촌면 산수리	144-2	답	348	348	공	여주시				
41	여주시 울촌면 산수리	146-2	답	104	104	위**	전라남도 여주시 울촌면 산수봉두1길 ***-***				
42	여주시 울촌면 산수리	143-4	도	169	169	주**	전라남도 여주시 울촌면 산수리 ***				
43	여주시 울촌면 산수리	143-1	답	274	274	공	여주시				
44	여주시 울촌면 산수리	144-3	답	41	41	공	여주시				
45	여주시 울촌면 산수리	416-1	답	327	327	황**	전라남도 여주시 울촌면 산수봉두*길 ***-*				
46	여주시 울촌면 산수리	417-3	도	30	30	김**	전라남도 여주시 울촌면 산수리 *****				
47	여주시 울촌면 산수리	417-5	답	904	904	공	여주시				
48	여주시 울촌면 산수리	418-3	도	162	162	공	여주시				
49	여주시 울촌면 산수리	415-6	답	9	9	공	여주시				
50	여주시 울촌면 산수리	418-1	전	233	233	공	여주시				
51	여주시 울촌면 산수리	1482-18	구	169	169	국	국토교통부				
52	여주시 울촌면 산수리	110-1	도	30	30	공	전라남도				
53	여주시 울촌면 산수리	1484-2	도	66	66	국	국토교통부				
54	여주시 울촌면 산수리	112-13	도	227	214	공	전라남도				
55	여주시 울촌면 산수리	112-24	도	95	95	공	전라남도				
56	여주시 울촌면 산수리	112-1	도	47	1	공	전라남도				
57	여주시 울촌면 산수리	112-17	도	65	65	공	여주시				
58	여주시 울촌면 산수리	112-19	도	9	9	공	전라남도				
59	여주시 울촌면 산수리	112-12	도	23	23	공	여주시				
60	여주시 울촌면 산수리	112-20	도	22	22	공	여주시				
61	여주시 울촌면 산수리	112-21	답	33	33	공	여주시				
62	여주시 울촌면 산수리	111-2	대	93	93	공	여주시				
63	여주시 울촌면 산수리	111-1	도	41	41	공	전라남도				
64	여주시 울촌면 산수리	112-22	도	225	225	공	전라남도				
65	여주시 울촌면 산수리	산256-15	도	45	45	공	전라남도				
66	여주시 울촌면 산수리	산256-21	임	60	60	하**	경상남도 김해시 가야로***번길 ***, ***동 ***호(동상동, 롯데캐슬가야아 파트)				
						김**	경상남도 김해시 울하*로*, ***동 ***호(장유동, 울하자이힐스테 이트)				
						박**	부산광역시 기장군 철마면 고촌리 고촌택지개발지구내 에이-블럭 고촌휴먼시아***** *****				

일련 번호	토지소재지		지 목	지적 면적 (㎡)	편입 면적 (㎡)	소 유 자		소유권 이외의 권리			비 고
	소재지	지번				성명	주소	성명	주소	권리의 종류 및 내용	
						김**	부산광역시 수영구 황령산로*번길 ***호(남천동, 화남배빌라)				
67	여주시 울촌면 산수리	산256-17	임	387	387	공	여주시				
68	여주시 울촌면 산수리	산256-19	도	3,241	3,241	공	전라남도				
69	여주시 울촌면 산수리	산254-11	임	281	281	공	여주시				
70	여주시 울촌면 산수리	산254-12	임	74	74	공	여주시				
71	여주시 울촌면 산수리	산254-14	임	25	25	최**	전라남도 여주시 충무로 ***호(충무동)				
72	여주시 울촌면 산수리	산254-13	임	1	1	공	여주시				
73	여주시 울촌면 산수리	123-1	전	4	4	공	여주시				
74	여주시 울촌면 산수리	1482-10	구	14,661	247	한국농어촌 공사	전라남도 순천시 조례*길 **	한국전력공 사	전라남도 나주시 전력으로 **	구분지상권	
75	여주시 울촌면 산수리	122-7	도	13	13	공	여주시				
76	여주시 울촌면 산수리	122-6	도	18	18	주**	전라남도 여주시 울촌면 월산리 ***				
77	여주시 울촌면 산수리	122-2	도	102	2	이**	전라남도 여주시 국동**길 ** (국동)				
78	여주시 울촌면 산수리	118-6	도	140	140	이**	전라남도 순천시 별 량면 대곡리 **				
79	여주시 울촌면 산수리	118-3	도	1,414	1,414	공	전라남도				
80	여주시 울촌면 산수리	118-5	도	36	36	이**	전라남도 순천시 별 량면 대곡리 **				
81	여주시 울촌면 산수리	120-6	도	730	730	공	전라남도				
82	여주시 울촌면 산수리	120-5	대	31	31	이**	전라남도 보성군 조성면 조성안심길 **				
83	여주시 울촌면 산수리	132-5	대	48	48	이**	전라남도 보성군 조성면 조성안심길 **				
84	여주시 울촌면 산수리	132-4	도	12	12	공	전라남도				
85	여주시 울촌면 산수리	132-3	도	26	26	주**	전라남도 여주시 울 촌면 월산리 ***				
86	여주시 울촌면 산수리	산269-15	임	123	123	서**	경상북도 포항시 북 구 양학로 ***, ***호(득량동, 경성 양학마을)				
						어**	부산광역시 사하구 낙동남로 ***, ***호(하단동, 섬 진아파트*차)				
						박**	부산광역시 북구 의성로**번길 ** (덕천동)				
						김**	서울특별시 동작구 동작대로**가길 *, ***호(사당동, 에이 케이레지던스)				
87	여주시 울촌면 산수리	132-2	도	212	212	황**	대전광역시 유성구 화암동 ***-**				
						정**	서울특별시 관악구 인현길 ** (봉천동)				
						황**	서울특별시 관악구 인현길 ** (봉천동)				

일련 번호	토지소재지		지 목	지적 면적 (㎡)	편입 면적 (㎡)	소 유 자		소유권 이외의 권리			비 고
	소재지	지번				성명	주소	성명	주소	권리의 종류 및 내용	
						황**	서울특별시 관악구 인현길 ** (봉천동)				
						황**	서울특별시 서초구 서초대로**길 **, ***호(서초동, 동신아트빌라)				
						황**	경기도 용인시 기흥구 동백*로 **, *****동 *****호(동백동, 백현마을한라비 발디)				
						황**	충청북도 청주시 서원구 *순환로*****번 길 ***, *****동 *****호(분평동, 분평주공아파트)				
						황**	경기도 용인시 수지구 광고마을로 **, *****동 *****호(상현동, 광고자이더클래 스)				
88	여주시 울촌면 산수리	산270-3	도	136	136	공	전라남도				
89	여주시 울촌면 산수리	산270-1	도	99	99	장**	순천시 해룡면 하사리 **				
90	여주시 울촌면 산수리	산270-17	임	354	354	공	여주시				
91	여주시 울촌면 산수리	135-2	도	53	53	사정(미등 기)		이**		토지대장상 소유자	
92	여주시 울촌면 산수리	134-6	답	346	346	조**	울산광역시 중구 북 산*길 *, *****동 *****호(북산동, 번 영로센트리지)				
93	여주시 울촌면 산수리	134-5	도	329	329	공	전라남도				
94	여주시 울촌면 산수리	134-2	도	595	595	국	국토교통부				
95	여주시 울촌면 산수리	134-4	도	159	159	국	국토교통부				
96	여주시 울촌면 산수리	산271	임	951	29	김**	부산광역시 연제구 고분로**번길 **-*(연산동)				
						박**	부산광역시 연제구 고분로***번길 ** ***동***호(연산 동,현대아파트)				
						임**	경기도 성남시 중원 구 순환로***번길 *, 지*호(은행동)				
						홍**	부산광역시 부산진구 동평로 ***, ***동 *****호(양정동,현대 아파트)				
						신**	부산광역시 금정구 금정로 **, ***동 *****호(장전동, 래 미안잠전)				

일련 번호	토지소재지		지 목	지적 면적 (㎡)	편입 면적 (㎡)	소 유 자		소유권 이외의 권리			비 고
	소재지	지번				성명	주소	성명	주소	권리의 종류 및 내용	
97	여수시 율촌면 산수리	산270-18	임	7	7	이**	경상남도 양산시 신기강변*길 ***, ***동 ****호(신기 동, 우방아이유셀 아파트)				
						김**	부산광역시 연제구 황령산로 ***, ***동 ****호(연산 동, 연산 롯데캐슬 골드포레)				
						엄**	부산광역시 사하 구 다대로***번 길 **, ***동 ****호(다대동, 삼환아파트)				
98	여수시 율촌면 산수리	산270-19	임	14	14	권**	경상남도 김해시 삼계로 ***, ***동 ****호 (삼계동, 화정마 을부영아파트)				
						이**	부산광역시 영도구 봉래길 **, ***동 ****호 (봉래동*가, 영도유림 아파트)				
						최**	부산광역시 기장군 일광읍 해빛*로 **, ***동***호(일광한 신더휴센트럴포레* 단지)				
99	여수시 율촌면 산수리	산270-2	도	298	298	장**	순천시 해룡면 하사리 **				
100	여수시 율촌면 산수리	산270-22	도	664	664	공	전라남도				
101	여수시 율촌면 산수리	143-2	도	24	5	공	전라남도				
102	여수시 율촌면 산수리	143-5	도	438	438	공	전라남도				
103	여수시 율촌면 산수리	1487-4	도	81	11	국	국토교통부				
104	여수시 율촌면 산수리	421-1	도	5	5	김**	서울특별시 도봉구 노해로**길 ***, ***동***호(창동, 동아청솔아 파트)				
105	여수시 율촌면 산수리	417-1	도	10	10	김**	전라남도 여수시 율촌면 산수리 ****				
106	여수시 율촌면 산수리	421-5	도	101	101	공	여수시				
107	여수시 율촌면 산수리	420-3	도	220	58	공	전라남도				
108	여수시 율촌면 산수리	420-4	도	51	51	공	여수시				
109	여수시 율촌면 산수리	420-1	도	5	5	위**	전라남도 여수시 율촌면 산수봉두*길 ****				
110	여수시 율촌면 산수리	418-2	도	159	159	공	여수시				
111	여수시 율촌면 산수리	419	도	36	30	위**	전라남도 여수시 율 촌면 산수리 ****				

일련 번호	토지소재지		지 목	지적 면적 (㎡)	편입 면적 (㎡)	소 유 자		소유권 이외의 권리			비 고
	소재지	지번				성명	주소	성명	주소	권리의 종류 및 내용	
112	여주시 울촌면 산수리	419-5	도	341	341	위**	전라남도 여주시 울 촌면 산수리 ****				
113	여주시 울촌면 산수리	1487-5	도	605	605	국	국토교통부				
114	여주시 울촌면 산수리	415-4	도	13	13	김**	서울 구로구 개봉동 ****-***				
115	여주시 울촌면 산수리	415-3	도	2	2	사정(미등 기)		위**			
116	여주시 울촌면 산수리	415-7	답	838	838	공	여주시				
117	여주시 울촌면 산수리	414-6	도	158	158	공	전라남도				
118	여주시 울촌면 산수리	414-1	도	16	16	공	여주시				
119	여주시 울촌면 산수리	414-3	도	26	26	공	여주시				
120	여주시 울촌면 산수리	414-9	답	693	693	공	여주시				
121	여주시 울촌면 산수리	1487-9	도	23	23	국	국토교통부				
122	여주시 울촌면 산수리	413-4	도	35	35	공	전라남도				
123	여주시 울촌면 산수리	413-5	답	480	480	공	여주시				
124	여주시 울촌면 산수리	413-3	도	13	13	공	전라남도				
125	여주시 울촌면 산수리	1487-7	도	47	47	국	국토교통부				
126	여주시 울촌면 산수리	410-3	도	3	3	공	여주시				
127	여주시 울촌면 산수리	410-4	답	105	105	공	여주시				
128	여주시 울촌면 산수리	411-12	답	456	456	공	여주시				
129	여주시 울촌면 산수리	411-5	도	119	119	국	국토교통부				
130	여주시 울촌면 산수리	411-14	답	491	491	공	여주시				
131	여주시 울촌면 산수리	400-5	도	53	53	국	국토교통부				
132	여주시 울촌면 산수리	400-3	답	179	172	김**	서울특별시 도봉구 노해로**길 ***, ***동***호(창동, 동아청솔아 파트)	한국전력 공사	전라남도 나주시 전력로 **	구분지상 권	
133	여주시 울촌면 산수리	399-4	답	5	5	공	여주시				
134	여주시 울촌면 산수리	398-5	답	190	190	공	여주시				
135	여주시 울촌면 산수리	317-8	답	200	200	공	여주시				
136	여주시 울촌면 산수리	397-9	답	236	236	공	여주시				
137	여주시 울촌면 산수리	396-9	답	257	257	공	여주시				
138	여주시 울촌면 산수리	396-10	답	119	119	공	여주시				
139	여주시 울촌면 산수리	396-11	답	332	332	공	여주시				
140	여주시 울촌면 산수리	322-6	답	510	510	공	여주시				
141	여주시 울촌면 산수리	323-6	답	590	590	공	여주시				
142	여주시 울촌면 산수리	325-1	대	178	178	공	여주시				
143	여주시 울촌면 산수리	305-2	전	86	86	공	여주시				
144	여주시 울촌면 산수리	304-10	도	63	63	공	여주시				
145	여주시 울촌면 산수리	304-1	답	105	105	공	여주시				
146	여주시 울촌면 산수리	300-37	전	934	934	공	여주시				
147	여주시 울촌면 산수리	300-39	전	370	370	공	여주시				
148	여주시 울촌면 산수리	300-41	전	5	5	공	여주시				
149	여주시 울촌면 산수리	300-42	전	138	138	공	여주시				

일련 번호	토지소재지		지 목	지적 면적 (㎡)	편입 면적 (㎡)	소 유 자		소유권 이외의 권리			비 고
	소재지	지번				성명	주소	성명	주소	권리의 종류 및 내용	
150	여주시 울촌면 산수리	300-19	도	331	331	공	전라남도				
151	여주시 울촌면 산수리	300-11	임	1,241	1,241	공	여주시				
152	여주시 울촌면 산수리	300-38	전	97	97	공	여주시				
153	여주시 울촌면 산수리	300-40	임	167	167	공	여주시				
154	여주시 울촌면 산수리	302-4	전	834	834	공	여주시				
155	여주시 울촌면 산수리	300-43	임	45	45	공	여주시				
156	여주시 울촌면 산수리	300-5	도	13	13	대***	전라남도 여주시 울촌면 산수리 ****				
						대***	전라남도 여주시 울촌면 산수리 ****				
						대***	전라남도 여주시 울촌면 산수리 ****				
						대***	전라남도 여주시 울촌면 산수리 ****				
157	여주시 울촌면 산수리	297-6	임	1,727	1,727	산**	전라남도 여주시 울촌면 왕바위길 ***	전라남도		대위	
158	여주시 울촌면 산수리	420-5	도	13	13	공	전라남도				
159	여주시 울촌면 산수리	산280-9	도	108	49	공	전라남도				
160	여주시 울촌면 산수리	산280-1	도	793	722	사정(미등기)		위**			
161	여주시 울촌면 산수리	산280-10	도	2	1	공	전라남도				
162	여주시 울촌면 산수리	414-10	도	102	102	공	전라남도				
163	여주시 울촌면 산수리	산280-11	도	38	32	공	전라남도				
164	여주시 울촌면 산수리	414-11	도	52	52	공	전라남도				
165	여주시 울촌면 산수리	산280-12	도	67	54	공	전라남도				
166	여주시 울촌면 산수리	413-2	도	215	215	위**	서울 종로구 통의동 **	한국전력공사	전라남도 나주시 전력로 **	구분지상권	
167	여주시 울촌면 산수리	412-4	답	42	42	공	여주시				
168	여주시 울촌면 산수리	412-3	도	43	43	공	전라남도				
169	여주시 울촌면 산수리	412-1	도	43	43	김**	전라남도 여주시 울촌면 산수리 ****	한국전력공사	전라남도 나주시 전력로 **	구분지상권	
170	여주시 울촌면 산수리	411-11	답	28	28	공	여주시				
171	여주시 울촌면 산수리	411-4	도	16	16	국	국토교통부				
172	여주시 울촌면 산수리	411-13	답	43	43	공	여주시				
173	여주시 울촌면 산수리	411-2	도	440	440	국	국토교통부				
174	여주시 울촌면 산수리	400-4	도	72	72	국	기획재정부				
175	여주시 울촌면 산수리	400-8	답	135	135	공	여주시				
176	여주시 울촌면 산수리	400-6	도	21	21	공	전라남도				
177	여주시 울촌면 산수리	400-2	도	357	357	국	국토교통부				
178	여주시 울촌면 산수리	399-7	답	81	81	공	여주시				
179	여주시 울촌면 산수리	399-2	도	152	152	허**	전라남도 순천시 장천동 ***				
180	여주시 울촌면 산수리	399-3	도	13	13	공	전라남도				
181	여주시 울촌면 산수리	398-2	도	16	16	사정(미등기)		위**	전라남도 여주시 울촌면 산수리 ****	토지대장상 소유자	
182	여주시 울촌면 산수리	395-1	답	3	3	공	여주시				

일련 번호	토지소재지		지 목	지적 면적 (㎡)	편입 면적 (㎡)	소 유 자		소유권 이외의 권리			비 고
	소재지	지번				성명	주소	성명	주소	권리의 종류 및 내용	
183	여주시 울촌면 산수리	398-3	도	20	20	공	전라남도				
184	여주시 울촌면 산수리	317-1	답	10	5	김**	서울특별시 종로구 동숭동 ***번지				
185	여주시 울촌면 산수리	317-2	도	102	102	공	여주시				
186	여주시 울촌면 산수리	397-7	답	10	10	공	여주시				
187	여주시 울촌면 산수리	317-4	도	36	36	정**	전라남도 여주시 산수리 ***				
188	여주시 울촌면 산수리	322-4	도	379	379	공	전라남도				
189	여주시 울촌면 산수리	397-8	도	220	220	공	전라남도				
190	여주시 울촌면 산수리	397-4	도	56	56	이**	전라남도 순천시 금곡동 **				
191	여주시 울촌면 산수리	396-8	도	199	199	양** (양**)	전라남도 순천시 대 수동 ***-*				
192	여주시 울촌면 산수리	396-4	도	169	169	위**	전라남도 여주시 울촌면 산수리 *****-				
193	여주시 울촌면 산수리	1499-1	도	47	47	국	국토교통부				
194	여주시 울촌면 산수리	384-2	도	112	19	김**	전라남도 여주시 울촌면 산수봉두*길 ***-				
195	여주시 울촌면 산수리	322-2	도	109	48	위**	전라남도 여주시 울촌면 산수리 *****				
196	여주시 울촌면 산수리	324-1	답	10	10	공	여주시				
197	여주시 울촌면 산수리	324-6	도	405	405	공	여주시				
198	여주시 울촌면 산수리	323-2	도	46	46	공	여주시				
199	여주시 울촌면 산수리	323-4	도	119	119	공	여주시				
200	여주시 울촌면 산수리	324-4	대	446	32	양**	서울특별시 노원구 중계로*길 **, *** 동 ****호(중계동, 중계현대*차아파트)				
						위**	서울특별시 송파구 오금로*길 **, ** 동 ***호(오금동, 현대아파트)				
						김**	전라남도 여주시 울 촌면 서부로 *****				
201	여주시 울촌면 산수리	324-2	답	7	7	공	여주시				
202	여주시 울촌면 산수리	324-5	도	10	10	위**	전라남도 여주시 울촌면 산수리 *****				
203	여주시 울촌면 산수리	323-3	도	13	13	공	여주시				
204	여주시 울촌면 산수리	325-2	도	288	288	공	여주시				
205	여주시 울촌면 산수리	325-10	답	49	49	위**	경기도 고양시 일산서구 경의로 ***, *****동***호(일산동,후곡마을)				
206	여주시 울촌면 산수리	325-4	도	66	66	양**	전라남도 순천시 행동 ***-				
207	여주시 울촌면 산수리	325-9	답	17	17	공	여주시				
208	여주시 울촌면 산수리	1499-3	도	91	91	국	국토교통부				
209	여주시 울촌면 산수리	325-8	답	39	39	공	여주시				
210	여주시 울촌면 산수리	326-4	답	9	9	공	여주시				
211	여주시 울촌면 산수리	326-3	답	1	1	공	여주시				
212	여주시 울촌면 산수리	325-6	도	104	104	공	전라남도				
213	여주시 울촌면 산수리	326-5	답	34	34	공	여주시				

일련 번호	토지소재지		지 목	지적 면적 (㎡)	편입 면적 (㎡)	소 유 자		소유권 이외의 권리			비 고
	소재지	지번				성명	주소	성명	주소	권리의 종류 및 내용	
214	여주시 울촌면 산수리	326-1	도	7	6	공	여주시				
215	여주시 울촌면 산수리	304-3	도	28	27	공	여주시				
216	여주시 울촌면 산수리	304-4	도	40	40	사정(미등기)		위환		토지대장상 소유자	
217	여주시 울촌면 산수리	303-3	도	7	7	공	여주시				
218	여주시 울촌면 산수리	304-8	도	20	20	공	전라남도				
219	여주시 울촌면 산수리	303-5	답	73	73	공	여주시				
220	여주시 울촌면 산수리	304-2	도	198	198	공	여주시				
221	여주시 울촌면 산수리	304-5	답	78	78	공	여주시				
222	여주시 울촌면 산수리	303-4	답	104	104	공	여주시				
223	여주시 울촌면 산수리	300-3	임	13	13	위**	전라남도 여주시 울촌면 산수리 *****				
						위**	전라남도 여주시 울촌면 산수리 *****				
						위**	전라남도 여주시 울촌면 산수리 *****				
						위**	전라남도 여주시 울촌면 산수리 *****				
224	여주시 울촌면 산수리	291-39	전	34	34	공	여주시				
225	여주시 울촌면 산수리	300-2	도	565	565	공	여주시				
226	여주시 울촌면 산수리	291-45	전	76	76	공	여주시				
227	여주시 울촌면 산수리	291-41	전	47	47	공	여주시				
228	여주시 울촌면 산수리	300-4	도	443	443	대***	전라남도 여주시 울촌면 산수리 *****				
						대***	전라남도 여주시 울촌면 산수리 *****				
						대***	전라남도 여주시 울촌면 산수리 *****				
						대***	전라남도 여주시 울촌면 산수리 *****				
229	여주시 울촌면 산수리	291-42	도	128	128	공	전라남도				
230	여주시 울촌면 산수리	291-38	도	627	627	공	여주시				
231	여주시 울촌면 산수리	291-40	도	399	399	공	여주시				
232	여주시 울촌면 산수리	1499-5	도	388	388	국	국토교통부				
233	여주시 울촌면 산수리	291-44	도	8	8	공	전라남도				
234	여주시 울촌면 산수리	302-3	도	711	711	위**	전라남도 여주시 울촌면 산수리 *****				
						위**	전라남도 여주시 울촌면 산수리 *****				
						위**	전라남도 여주시 울촌면 산수리 *****				
						위**	전라남도 여주시 울촌면 산수리 *****				
235	여주시 울촌면 산수리	302-2	도	63	63	위**	전라남도 여주시 울촌면 산수리 *****				
						위**	전라남도 여주시 울촌면 산수리 *****				
						위**	전라남도 여주시 울촌면 산수리 *****				

일련 번호	토지소재지		지 목	지적 면적 (㎡)	편입 면적 (㎡)	소 유 자		소유권 이외의 권리			비 고
	소재지	지번				성명	주소	성명	주소	권리의 종류 및 내용	
						위**	전라남도 여수시 울촌면 산수리 ****				
236	여수시 울촌면 산수리	293-1	전	16	16	미등기		위**	전라남도 여수시 울촌면 산수리 ****		
237	여수시 울촌면 산수리	293-2	도	307	307	사정(미등 기)		위**			
238	여수시 울촌면 산수리	293-6	전	110	110	공	여수시				
239	여수시 울촌면 산수리	293-4	도	169	169	사정(미등 기)		위**			
240	여수시 울촌면 산수리	293-5	도	8	8	공	전라남도				
241	여수시 울촌면 산수리	294-1	도	40	40	공	여수시				
242	여수시 울촌면 산수리	294-4	도	31	31	공	전라남도				
243	여수시 울촌면 산수리	294-5	전	73	73	공	여수시				
244	여수시 울촌면 산수리	294-3	도	165	165	공	여수시				
245	여수시 울촌면 산수리	1499-7	도	507	507	국	국토교통부				
246	여수시 울촌면 산수리	295-2	전	66	66	공	여수시				
247	여수시 울촌면 산수리	295-1	도	36	36	사정(미등 기)		위**			
248	여수시 울촌면 산수리	242-4	전	5	5	위**	전라남도 여수시 울촌면 서부로 ****				
249	여수시 울촌면 산수리	242-3	대	3	3	위**	전라남도 여수시 울촌면 서부로 ****				
250	여수시 울촌면 산수리	296-4	도	56	56	사정(미등 기)		위**			
251	여수시 울촌면 산수리	296-1	도	1	1	사정(미등 기)		위*			
252	여수시 울촌면 산수리	297-2	도	1,220	1,220	산**	전라남도 여수시 울 촌면 왕바위길 ***				
253	여수시 울촌면 산수리	296-5	도	12	12	공	전라남도				
254	여수시 울촌면 산수리	242-2	전	2,896	147	위**	전라남도 여수시 울촌면 서부로 ****				
255	여수시 울촌면 산수리	297-4	도	13	13	산**	전라남도 여수시 울 촌면 왕바위길 ***				
256	여수시 울촌면 산수리	241-3	도	16	16	국	국토교통부				
257	여수시 울촌면 산수리	241-2	도	53	53	국	국토교통부				
258	여수시 울촌면 산수리	241-4	답	166	166	공	여수시				
259	여수시 울촌면 산수리	243-1	도	93	93	김**	전라남도 여수시 울 촌면 산수리 ****				
						김**	전라남도 여수시 울 촌면 산수리 ****				
						김**	전라남도 여수시 울 촌면 산수리 ****				
260	여수시 울촌면 산수리	240-1	도	20	20	공	전라남도				
261	여수시 울촌면 산수리	240-2	답	9	9	공	여수시				
262	여수시 울촌면 산수리	239-2	도	430	430	정**	전라남도 순천시 서면 운평리 ***				
263	여수시 울촌면 산수리	239-10	답	20	20	공	여수시				
264	여수시 울촌면 산수리	239-7	도	85	85	공	전라남도				
265	여수시 울촌면 산수리	239-4	도	53	53	정**	전라남도 순천시 서면 운평리 ***				

일련 번호	토지소재지		지 목	지적 면적 (㎡)	편입 면적 (㎡)	소 유 자		소유권 이외의 권리			비 고
	소재지	지번				성명	주소	성명	주소	권리의 종류 및 내용	
266	여주시 울촌면 산수리	1499-9	도	16	16	국	국토교통부				
267	여주시 울촌면 산수리	1490	구	2,109	65	한국농어촌 공사	전라남도 순천시 조례*길 **				
268	여주시 울촌면 산수리	238-6	답	71	71	공	여주시				
269	여주시 울촌면 산수리	238-3	도	172	172	김**	전라남도 여주시 울촌면 산수리 ****				
270	여주시 울촌면 산수리	238-4	도	241	241	공	전라남도				
271	여주시 울촌면 산수리	238-2	도	499	499	정** (정**)	전라남도 순천시 동 외동 *** 전라남도 여주시 울 촌면 산수봉두*길 ***-*				
272	여주시 울촌면 산수리	238-7	답	20	20	김**	전라남도 여주시 울 촌면 산수봉두*길 ***-*				
273	여주시 울촌면 산수리	237-5	답	3	3	공	여주시				
274	여주시 울촌면 산수리	237-3	도	7	7	위**	전라남도 여주시 울촌면 산수리 ****				
275	여주시 울촌면 산수리	237-2	도	36	36	공	여주시				
276	여주시 울촌면 산수리	산217-2	도	218	218	공	전라남도				
277	여주시 울촌면 산수리	297-3	도	43	43	공	전라남도				
278	여주시 울촌면 산수리	297-5	도	106	106	산**	전라남도 여주시 울 촌면 왕바위길 *** 전라남도 여주시 울촌면 산수봉두*길 ***-*/전라남 도 여주시 울촌면 산수봉두*길 ***-***				
279	여주시 울촌면 산수리	243-5	답	939	3	광산김씨 만우공문 중(대표자 김**)	전라남도 여주시 울촌면 산수봉두*길 ***-*/전라남 도 여주시 울촌면 산수봉두*길 ***-***				
280	여주시 울촌면 산수리	243-9	답	107	107	공	여주시				
281	여주시 울촌면 산수리	243-7	도	40	40	김**	전라남도 여주시 울 촌면 산수리 **** 전라남도 여주시 울촌면 산수리 ****				
281-1						김**	전라남도 여주시 울촌면 산수리 ****				
281-2						김**	전라남도 여주시 울촌면 산수리 ****				
282	여주시 울촌면 산수리	239-8	도	60	60	공	전라남도				
283	여주시 울촌면 산수리	239-11	답	387	387	공	여주시				
284	여주시 울촌면 산수리	239-13	답	144	144	공	여주시				
285	여주시 울촌면 산수리	239-5	도	132	132	정**	전라남도 순천시 서면 운평리 ***				
286	여주시 울촌면 산수리	239-12	답	286	286	공	여주시				
287	여주시 울촌면 산수리	1501-2	도	159	159	국	국토교통부				
288	여주시 울촌면 가장리	1832-3	도	390	390	국	국토교통부				
289	여주시 울촌면 가장리	산87-2	도	50	50	공	전라남도				
290	여주시 울촌면 가장리	산87-6	도	360	360	공	전라남도				
291	여주시 울촌면 가장리	산87-1	도	99	99	공	여주시				
292	여주시 울촌면 가장리	산87-7	도	6	6	공	전라남도				
293	여주시 울촌면 가장리	산87-3	임	496	13	서**	부산광역시 남구 우암로 ***, ***동 ***호(문현동, 오션 파라곤아파트)				

일련 번호	토지소재지		지 목	지적 면적 (㎡)	편입 면적 (㎡)	소 유 자		소유권 이외의 권리			비 고
	소재지	지번				성명	주소	성명	주소	권리의 종류 및 내용	
						김**	부산광역시 사하구 제석로 ***, ***동 ***호(당리동, 당리동*차동원베 네스트아파트)				
						이**	부산광역시 강서구 공작길 ** (강동동)				
						배**	부산광역시 부산진구 양연로 ***, ***동 ***호(양정동, 양정포레힐즈스 위체*단지)				
294	여수시 울촌면 가장리	산87-4	임	467	8	김**	부산광역시 연제구 금련로**번가길 ** (연산동)				
						신**	경상남도 양산시 죽전*길 ** (용당동)				
						이**	경상남도 고성군 고성읍 남해안대로 *****-**				
						김**	울산광역시 울주군 두동면 구미월평로 **				
						홍**	부산광역시 영도구 중리남로 **, 나동 ***호(동삼동, 전원파크맨션)				
						박**	부산광역시 남구 용호로***번길 **, 나동 ***호(용호동, 벽산화이트타워)				
						류**	부산광역시 사하구 대티로**번길 **, 나동 *층(괴청동)				
295	여수시 울촌면 가장리	385-3	도	142	142	김**	전라남도 여수시 울촌면 산수리 ***				
296	여수시 울촌면 가장리	385-5	답	25	25	공	여수시				
297	여수시 울촌면 가장리	385-4	도	152	152	공	전라남도				
298	여수시 울촌면 가장리	386-2	도	367	367	최**	전라남도 순천시 해 룡면 하사리 **				
299	여수시 울촌면 가장리	386-4	도	16	16	최**	전라남도 순천시 해 룡면 하사리 **				
300	여수시 울촌면 가장리	386-7	답	3	3	최**	전라남도 순천시 해룡면 사배죽동길 **				
301	여수시 울촌면 가장리	387-1	도	36	36	김**	서울특별시 도봉구 노해로**길 ***, ***동***호(창동, 동아침솔아파트)				
302	여수시 울촌면 가장리	388-1	전	2	2	공	여수시				
303	여수시 울촌면 가장리	526-6	도	8	8	공	전라남도				
304	여수시 울촌면 가장리	389-6	도	374	374	공	여수시				
305	여수시 울촌면 가장리	526-5	도	41	41	최**	전라남도 순천시 해 룡면 하사리 ***				

일련 번호	토지소재지		지 목	지적 면적 (㎡)	편입 면적 (㎡)	소 유 자		소유권 이외의 권리			비 고
	소재지	지번				성명	주소	성명	주소	권리의 종류 및 내용	
						최**	전라남도 순천시 해 룡면 하사리 ***				
						최**	전라남도 순천시 해 룡면 하사리 ***				
						최**	전라남도 순천시 해 룡면 하사리 ***				
306	여수시 율촌면 가장리	525-5	도	227	227	최**	전라남도 순천시 해 룡면 하사리 ***				
307	여수시 율촌면 가장리	528-6	도	270	270	공	여수시				
308	여수시 율촌면 가장리	521-6	도	445	445	공	전라남도				
309	여수시 율촌면 가장리	526-7	도	18	18	공	전라남도				
310	여수시 율촌면 가장리	529-5	도	313	313	사정(미등기)		최복철		토지대장상 소유자	
311	여수시 율촌면 가장리	524-4	도	203	203	국	국토교통부				
312	여수시 율촌면 가장리	529-7	도	8	8	사정(미등기)		최복철		토지대장상 소유자	
313	여수시 율촌면 가장리	526-9	도	8	8	공	전라남도				
314	여수시 율촌면 가장리	535-2	도	7	7	최**	전라남도 순천시 해 룡면 죽동리 ***				
315	여수시 율촌면 가장리	523-1	도	16	16	사정(미등기)		최복철		토지대장상 소유자	
316	여수시 율촌면 가장리	521-10	도	633	633	국	국토교통부				
317	여수시 율촌면 가장리	490-1	도	227	227	공	전라남도				
318	여수시 율촌면 가장리	521-11	도	17	17	공	여수시				
319	여수시 율촌면 가장리	491-1	도	53	53	국	국토교통부				
320	여수시 율촌면 가장리	산70-9	도	21	4	공	여수시				
321	여수시 율촌면 가장리	520-1	도	86	86	최**	전라남도 순천시 해 룡면 상내리 ***				
322	여수시 율촌면 가장리	산70-8	도	498	498	공	전라남도				
323	여수시 율촌면 가장리	545-4	도	42	42	공	여수시				
324	여수시 율촌면 가장리	515-1	도	311	311	공	여수시				
325	여수시 율촌면 가장리	546-3	도	106	106	국	국토교통부				
326	여수시 율촌면 가장리	395-2	답	13	13	위**	서울특별시 서초구 방배로 **, ***동 ***호 (방배동, 방배그랑자 이)				
327	여수시 율촌면 가장리	395-1	도	16	16	우**	전라남도 순천시 옥 천동 ***				
328	여수시 율촌면 가장리	395-3	답	756	756	위**	서울특별시 서초구 방배로 **, ***동 ***호 (방배동, 방배그랑자 이)				
329	여수시 율촌면 가장리	394-1	도	384	384	국	국토교통부				
330	여수시 율촌면 가장리	396-1	답	866	866	공	여수시				
331	여수시 율촌면 가장리	394-2	답	833	833	공	여수시				
332	여수시 율촌면 가장리	398-1	답	131	131	공	여수시				
333	여수시 율촌면 가장리	385-2	도	235	235	공	전라남도				
334	여수시 율촌면 가장리	393-2	목	1	1	최**	전라남도 여수시 율촌면 송정길 **				
335	여수시 율촌면 가장리	393-3	도	1	1	이**	전라남도 여수시 율 촌면 송정길 **				

일련 번호	토지소재지		지 목	지적 면적 (㎡)	편입 면적 (㎡)	소 유 자		소유권 이외의 권리			비 고
	소재지	지번				성명	주소	성명	주소	권리의 종류 및 내용	
336	여주시 울촌면 가장리	387-4	전	661	661	공	여주시				
337	여주시 울촌면 가장리	386-6	도	101	101	공	전라남도				
338	여주시 울촌면 가장리	1819-1	구	114	114	국	국토교통부				
339	여주시 울촌면 가장리	389-7	전	631	631	공	여주시				
340	여주시 울촌면 가장리	525-6	전	337	337	공	여주시				
341	여주시 울촌면 가장리	528-3	전	389	389	공	여주시				
342	여주시 울촌면 가장리	524-5	답	788	788	공	여주시				
343	여주시 울촌면 가장리	523-4	답	552	552	공	여주시				
344	여주시 울촌면 가장리	522-2	답	117	117	김**	부산광역시 수영구 광남로 ***-*, ***호 (민락동,동백맨션)				
345	여주시 울촌면 가장리	521-3	답	114	114	공	여주시				
346	여주시 울촌면 가장리	489-2	답	430	430	공	여주시				
347	여주시 울촌면 가장리	489-1	도	8	8	공	전라남도				
348	여주시 울촌면 가장리	521-4	도	40	40	공	전라남도				
349	여주시 울촌면 가장리	490-4	답	499	499	공	여주시				
350	여주시 울촌면 가장리	491-6	차	301	301	공	여주시				
351	여주시 울촌면 가장리	491-5	도	40	40	공	여주시				
352	여주시 울촌면 가장리	491-7	답	324	324	공	여주시				
353	여주시 울촌면 가장리	1832-4	도	612	612	국	국토교통부				
354	여주시 울촌면 가장리	520-3	도	84	84	공	전라남도				
355	여주시 울촌면 가장리	520-2	전	151	151	공	여주시				
356	여주시 울촌면 가장리	492-2	전	45	45	공	여주시				
357	여주시 울촌면 가장리	493-2	답	188	188	공	여주시				
358	여주시 울촌면 가장리	519-2	도	12	12	공	여주시				
359	여주시 울촌면 가장리	519-3	도	80	80	최**	전라남도 순천시 해 룡면 하사리 ***				
360	여주시 울촌면 가장리	518-1	도	23	23	미등기		최관호		토지대장상 소유자	
361	여주시 울촌면 가장리	518-3	답	168	168	공	여주시				
362	여주시 울촌면 가장리	516-5	답	72	72	공	여주시				
363	여주시 울촌면 가장리	514-1	답	52	52	공	여주시				
364	여주시 울촌면 가장리	515-4	답	675	675	공	여주시				
365	여주시 울촌면 가장리	514-2	답	168	168	공	여주시				
366	여주시 울촌면 가장리	513-3	답	170	170	안**	부산광역시 사하구 다대낙조*길*** ****동****호(다대동,다대동롯데 캐슬몰운대아 파트)				
						오**	부산광역시 강서구 신호산단*로 ****,****동 ****호(신호동, 부산신호사랑으 로부영*차)				

일련 번호	토지소재지		지 목	지적 면적 (㎡)	편입 면적 (㎡)	소 유 자		소유권 이외의 권리			비 고
	소재지	지번				성명	주소	성명	주소	권리의 종류 및 내용	
						박**	경상남도 김해시 금관대로***번 길 **, ****동****호 (무계동, 석봉마 을대동아파트)				
						조**	부산광역시 북구 효열로 **, ****동 ****호 (금곡동, 동원역 삼정그린코아아 파트)				
						황**	부산광역시 연제구 과정로***번길 **, ****동****호(연산동, 연산자이 아파트)				
367	여수시 율촌면 가장리	547-7	도	25	25	공	전라남도				
368	여수시 율촌면 가장리	547-5	도	521	521	국	국토교통부				
369	여수시 율촌면 가장리	1832-6	도	313	313	국	국토교통부				
370	여수시 율촌면 가장리	548-2	도	301	193	손**	전라남도 순천시 생 목동 ***-				
371	여수시 율촌면 가장리	573-1	도	588	588	국	국토교통부				
372	여수시 율촌면 가장리	549-7	도	10	10	국	국토교통부				
373	여수시 율촌면 가장리	570-6	도	578	578	이**	전라남도 여수시 동 정 ****				
374	여수시 율촌면 가장리	1832-9	도	5	5	국	국토교통부				
375	여수시 율촌면 가장리	568-6	도	475	475	공	여수시				
376	여수시 율촌면 가장리	567-2	도	612	612	사정(미등기)		이호준	전라남도 순천시 첨수리	토지대장상 소유자	
377	여수시 율촌면 가장리	584-1	도	10	10	김**	전라남도 순천시 대 호정 **				
378	여수시 율촌면 가장리	584-2	도	10	10	김**	전라남도 순천시 대 호정 **	한국전력공 사	전라남도 나주시 전력으로 **	지상권	
379	여수시 율촌면 가장리	1839-1	도	5	5	국	국토교통부				
380	여수시 율촌면 가장리	1810-54	구	57	57	국	농림축산식품부				
381	여수시 율촌면 가장리	623-7	도	953	953	공	전라남도				
382	여수시 율촌면 가장리	623-6	답	51	51	공	여수시				
383	여수시 율촌면 가장리	1840-1	도	2	2	국	기획재정부				
384	여수시 율촌면 가장리	1810-56	구	141	141	국	농림축산식품부				
385	여수시 율촌면 가장리	637-6	답	64	64	공	여수시				
386	여수시 율촌면 가장리	1841	도	138	138	국	국토교통부				
387	여수시 율촌면 가장리	637-2	도	1	1	박**	전라남도 여수시 율촌면 가장리 ***				
388	여수시 율촌면 가장리	636-3	도	268	268	공	전라남도				
389	여수시 율촌면 가장리	636-5	답	212	212	공	여수시				
390	여수시 율촌면 가장리	636-6	답	290	290	공	여수시				
391	여수시 율촌면 가장리	1810-65	구	42.9	42.9	국	농림축산식품부				
392	여수시 율촌면 가장리	1841-1	대	293.3	293.3	국	국토교통부				
393	여수시 율촌면 가장리	634-6	차	344	344	공	여수시				
394	여수시 율촌면 가장리	634-7	전	441	441	공	여수시				
395	여수시 율촌면 가장리	651-5	전	570	570	공	여수시				

일련 번호	토지소재지		지 목	지적 면적 (㎡)	편입 면적 (㎡)	소 유 자		소유권 이외의 권리			비 고
	소재지	지번				성명	주소	성명	주소	권리의 종류 및 내용	
396	여주시 울촌면 가장리	652-1	답	24	24	공	여주시				
397	여주시 울촌면 가장리	651-4	도	189	189	공	전라남도				
398	여주시 울촌면 가장리	653-6	답	365	365	공	여주시				
399	여주시 울촌면 가장리	653-7	답	424	424	공	여주시				
400	여주시 울촌면 가장리	654-1	임	140	140	공	여주시				
401	여주시 울촌면 가장리	1810-13	구	159.8	159.8	국	농림축산식품부				
402	여주시 울촌면 가장리	1810-63	구	201.7	201.7	국	농림축산식품부				
403	여주시 울촌면 가장리	1810-64	구	2	2	국	농림축산식품부				
404	여주시 울촌면 가장리	655-1	전	23	23	공	여주시				
405	여주시 울촌면 가장리	664-6	전	480	480	공	여주시				
406	여주시 울촌면 가장리	719-17	전	456	456	공	여주시				
407	여주시 울촌면 가장리	509-1	답	211	211	공	여주시				
408	여주시 울촌면 가장리	574-1	답	622	622	공	여주시				
409	여주시 울촌면 가장리	573-2	답	1,024	1,024	공	여주시				
410	여주시 울촌면 가장리	572-2	답	208	208	공	여주시				
411	여주시 울촌면 가장리	572-1	답	655	531	공	여주시				
412	여주시 울촌면 가장리	573-3	도	883	883	공	전라남도				
413	여주시 울촌면 가장리	571-1	답	89	89	공	여주시				
414	여주시 울촌면 가장리	570-3	답	330	330	공	여주시				
415	여주시 울촌면 가장리	569-1	답	124	124	공	여주시				
416	여주시 울촌면 가장리	570-5	답	215	215	오**	부산광역시 강서구 신호산단*로 ****,***동 ****호 (신호동, 부산신호사 람으로부터영*차)				
417	여주시 울촌면 가장리	568-7	답	1,232	1,232	공	여주시				
418	여주시 울촌면 가장리	567-6	답	619	619	공	여주시				
419	여주시 울촌면 가장리	583-1	답	52	52	방**	전라남도 순천시 왕지*길 **, ***동 ****호(왕지동, 두산위브아파트)				
419-1						장**	전라남도 순천시 왕지*길 **, ***동 ****호 (왕지동,두산위브아 파트)				
420	여주시 울촌면 가장리	584-5	답	523	523	공	여주시				
421	여주시 울촌면 가장리	1838-1	도	37	37	국	국토교통부				
422	여주시 울촌면 가장리	623-3	답	352	352	공	여주시				
423	여주시 울촌면 가장리	624-5	답	755	755	공	여주시				
424	여주시 울촌면 가장리	624-2	도	301	301	국	국토교통부				
425	여주시 울촌면 가장리	625-1	도	46	46	국	기획재정부				
426	여주시 울촌면 가장리	625-5	답	197	197	공	여주시				
427	여주시 울촌면 가장리	636-2	도	347	347	주** (주**	전라남도 순천시 해 룡면 하사리 **				
428	여주시 울촌면 가장리	633-4	전	207	207	공	여주시				
429	여주시 울촌면 가장리	633-1	도	126.8	126.8	최**	전라남도 순천시 해 룡면 하사리 ***				
430	여주시 울촌면 가장리	634-2	도	328	328	국	국토교통부				

일련 번호	토지소재지		지 목	지적 면적 (㎡)	편입 면적 (㎡)	소 유 자		소유권 이외의 권리			비 고
	소재지	지번				성명	주소	성명	주소	권리의 종류 및 내용	
431	여주시 울촌면 가장리	633-3	도	379	379	공	전라남도				
432	여주시 울촌면 가장리	669-4	전	127	127	공	여주시				
433	여주시 울촌면 가장리	669-1	도	89.5	89.5	유**	전라남도 여주시 울 촌면 가장리 ***				
434	여주시 울촌면 가장리	651-2	도	229.3	229.3	박**	전라남도 여주시 울 촌면 가장리 ***				
435	여주시 울촌면 가장리	668-4	전	76.6	76.6	손**	전라남도 여주시 울 촌면 가장리 ***				
436	여주시 울촌면 가장리	668-1	도	88	88	손**	전라남도 여주시 울 촌면 가장리 ***				
436-1						박**	전라남도 여주시 울 촌면 가장리 ****				
437	여주시 울촌면 가장리	667-1	도	39.3	39.3	최**	전라남도 순천시 해룡면 하사리 ***				
438	여주시 울촌면 가장리	653-2	도	401.5	401.5	박**	전라남도 여주시 울촌면 가장리 ***				
439	여주시 울촌면 가장리	667-6	전	108	108	공	여주시				
440	여주시 울촌면 가장리	667-3	도	35.7	35.7	최**	전라남도 순천시 해룡면 하사리 ***				
441	여주시 울촌면 가장리	1810-61	구	27.3	27.3	국	기획재정부				
442	여주시 울촌면 가장리	1810-62	구	284.9	284.9	국	농림축산식품부				
443	여주시 울촌면 가장리	664-2	도	536	536	김**	전라남도 여주시 울촌면 가장리 *****				
444	여주시 울촌면 가장리	664-7	천	267.7	267.7	김**	전라남도 여주시 울촌면 가장리 *****				
445	여주시 울촌면 가장리	664-5	도	354	354	공	전라남도				
446	여주시 울촌면 가장리	719-18	대	99	99	공	여주시				
447	여주시 울촌면 가장리	664-4	도	448	448	공	전라남도				
448	여주시 울촌면 가장리	719-19	전	321	321	공	여주시				
449	여주시 울촌면 가장리	722-5	전	343	343	공	여주시				
450	여주시 울촌면 가장리	719-5	전	86	86	공	여주시				
451	여주시 울촌면 가장리	722-6	도	9.2	9.2	김**	전라남도 여주시 울촌면 가장리 ***				
452	여주시 울촌면 가장리	719-8	도	6.3	6.3	박**	전라남도 여주시 울촌면 가장리 *****				
453	여주시 울촌면 가장리	721-23	도	11.9	11.9	여천군농업 협동조합	전라남도 여주시 교동 ***				
454	여주시 울촌면 가장리	721-26	도	10	10	여천군농업 협동조합	전라남도 여주시 교동 ***				
455	여주시 울촌면 가장리	721-21	전	408	408	공	여주시				
456	여주시 울촌면 가장리	721-14	도	117	117	공	전라남도				
457	여주시 울촌면 가장리	721-22	대	19.7	19.7	박**	전라남도 여주시 울촌면 가장리 *****				
458	여주시 울촌면 가장리	721-15	도	2	2	공	전라남도				
459	여주시 울촌면 가장리	727-23	대	65	65	공	여주시				
460	여주시 울촌면 가장리	728-1	도	40.6	40.6	정**	전라남도 여주시 울촌면 가장리 ***				
461	여주시 울촌면 가장리	727-24	대	65	65	공	여주시				
462	여주시 울촌면 가장리	733-5	도	101	101	공	전라남도				
463	여주시 울촌면 가장리	727-2	도	444	444	공	전라남도				
464	여주시 울촌면 가장리	727-25	전	29	29	공	여주시				

일련 번호	토지소재지		지 목	지적 면적 (㎡)	편입 면적 (㎡)	소 유 자		소유권 이외의 권리			비 고
	소재지	지번				성명	주소	성명	주소	권리의 종류 및 내용	
465	여주시 울촌면 가장리	732-2	도	325.9	325.9	김**	전라남도 여주시 울촌면 가장리 ***				
466	여주시 울촌면 가장리	2014-7	도	427	427	공	전라남도				
467	여주시 울촌면 가장리	733-2	도	296.6	296.6	유**	전라남도 여주시 울촌면 가장리 ***				
468	여주시 울촌면 가장리	2014-9	도	59.2	59.2	국	농림축산식품부				
469	여주시 울촌면 가장리	734-2	도	456.6	456.6	박**	전라남도 순천시 옥천동 ***				
470	여주시 울촌면 가장리	734-5	도	40	40	공	전라남도				
471	여주시 울촌면 가장리	1824-12	도	166.1	166.1	국	국토교통부				
472	여주시 울촌면 가장리	1825-5	구	155.9	155.9	국	국토교통부				
473	여주시 울촌면 가장리	791-3	잡	38	38	공	전라남도				
474	여주시 울촌면 가장리	791-2	도	156.2	156.2	유**	전라남도 여주시 울촌면 가장리 ***				
475	여주시 울촌면 가장리	787-1	도	229	229	공	여주시				
476	여주시 울촌면 가장리	1845	도	349.2	349.2	국	국토교통부				
477	여주시 울촌면 가장리	790-2	도	245.8	245.8	국	국토교통부				
478	여주시 울촌면 가장리	788-1	도	119.3	119.3	손**	전라남도 여주시 울촌면 가장리 ***				
						문**	전라남도 여주시 울촌면 가장리 ***				
						손**	전라남도 여주시 울촌면 가장리 ***				
						양**	전라남도 여주시 울촌면 가장리 ***				
						양**	전라남도 여주시 울촌면 가장리 ***				
479	여주시 울촌면 가장리	789-2	도	84.4	84.4	지**	전라남도 여주시 울촌면 가장리 ***				
480	여주시 울촌면 가장리	789-4	전	37	37	공	여주시				
481	여주시 울촌면 가장리	825-2	도	401.8	401.8	사정(미등기)		김진근		토지대장상 소유주	
482	여주시 울촌면 가장리	825-3	도	291	291	공	전라남도				
483	여주시 울촌면 가장리	824-1	전	355	355	공	여주시				
484	여주시 울촌면 가장리	826-5	전	282	282	공	여주시				
485	여주시 울촌면 가장리	826-6	대	56	56	공	여주시				
486	여주시 울촌면 가장리	835-2	도	7	7	공	여주시				
487	여주시 울촌면 가장리	835-5	대	140	140	공	여주시				
488	여주시 울촌면 가장리	835-1	대	599.8	6	유**	광주광역시 남구 양림로 **번길 (양림동)				
489	여주시 울촌면 가장리	869-1	도	12.1	12.1	국	국토교통부				
490	여주시 울촌면 가장리	1810-7	구	627.8	3	국	국토교통부				
491	여주시 울촌면 가장리	1810-57	구	32.9	32.9	국	농림축산식품부				
492	여주시 울촌면 가장리	836-6	전	3	3	공	여주시				

일련 번호	토지소재지		지 목	지적 면적 (㎡)	편입 면적 (㎡)	소 유 자		소유권 이외의 권리			비 고
	소재지	지번				성명	주소	성명	주소	권리의 종류 및 내용	
493	여수시 울촌면 가장리	836-1	전	1,813.8	45	중산층 주거용 대중주택 (대표자 지)**	전라남도 여수시 울촌면 가장리 *** / 전라남도 순 천시 생목길 *, ***동 ***호(생 목동, 벽산첼시빌)				
494	여수시 울촌면 가장리	868-1	도	42	42	공	전라남도				
495	여수시 울촌면 가장리	836-7	전	24	24	공	여수시				
496	여수시 울촌면 가장리	1827-3	도	205	205	국	국토교통부				
497	여수시 울촌면 가장리	836-8	도	2.4	2.4	지**	전라남도 여수시 울촌면 가장리 ***				
498	여수시 울촌면 가장리	846-6	도	14.4	14.4	재단법인광 주구천주교 회유지재단	광주광역시 서구 상무대로 *** (쌍촌동)				
499	여수시 울촌면 가장리	846-5	중	94.8	94.8	재단법인광 주구천주교 회유지재단	광주광역시 서구 상무대로 *** (쌍촌동)				
500	여수시 울촌면 가장리	846-2	도	133.1	133.1	지**	전라남도 여수시 울촌면 가장리 ***				
501	여수시 울촌면 가장리	847-2	도	129.2	129.2	국	국토교통부				
502	여수시 울촌면 가장리	847-6	대	119.1	119.1	박**	전라남도 순천시 비봉*길 ***-*, ***호(조례동)				
503	여수시 울촌면 가장리	847-7	대	12.6	12.6	박**	전라남도 순천시 비봉*길 ***-*, ***호(조례동)				
504	여수시 울촌면 가장리	1810-59	구	249.3	249.3	국	농림축산식품부				
505	여수시 울촌면 가장리	862-23	전	172	172	공	여수시				
506	여수시 울촌면 가장리	862-31	목	322	322	공	여수시				
507	여수시 울촌면 가장리	862-30	전	294	294	공	여수시				
508	여수시 울촌면 가장리	863-1	전	21.4	21.4	지**	전라남도 여수시 울촌면 가장리 ***				
509	여수시 울촌면 가장리	862-28	대	365	365	공	여수시				
510	여수시 울촌면 가장리	862-29	대	331	331	공	여수시				
511	여수시 울촌면 가장리	861-1	대	148	148	공	여수시				
512	여수시 울촌면 가장리	862-27	도	1.2	1.2	미등기		지得人	전라남도 여수시 울촌면 가장리 ***	토지대장상 소유자	
513	여수시 울촌면 가장리	861-3	도	29.4	29.4	지**	전라남도 여수시 울촌면 가장리 ***				
514	여수시 울촌면 가장리	860-7	도	43.8	43.8	최**	전라남도 여수시 울촌면 가장리 *				
515	여수시 울촌면 가장리	719-20	전	119	119	공	여수시				
516	여수시 울촌면 가장리	719-2	도	951.5	951.5	국	국토교통부				
517	여수시 울촌면 가장리	720-2	전	148	148	공	여수시				
518	여수시 울촌면 가장리	719-15	도	5	5	공	전라남도				
519	여수시 울촌면 가장리	1824-13	도	58.9	58.9	국	국토교통부				
520	여수시 울촌면 가장리	721-16	도	2.4	2.4	여천군농업 협동조합	전라남도 여수시 교동 ***	여수시 교동***			
521	여수시 울촌면 가장리	721-17	도	2.5	2.5	여천군농업 협동조합	전라남도 여수시 교동 ***	여수시 교동***			
522	여수시 울촌면 가장리	721-18	도	39	39	공	전라남도				
523	여수시 울촌면 가장리	721-27	전	8	8	공	여수시				
524	여수시 울촌면 가장리	721-19	도	4	4	공	전라남도				
525	여수시 울촌면 가장리	721-24	도	18.8	18.8	박**	전라남도 여수시 울촌면 가장리 ****				

일련 번호	토지소재지		지 목	지적 면적 (㎡)	편입 면적 (㎡)	소 유 자		소유권 이외의 권리			비 고
	소재지	지번				성명	주소	성명	주소	권리의 종류 및 내용	
526	여주시 울촌면 가장리	721-2	도	483	483	김**	전라남도 여주시 울촌면 가장리 ***				
527	여주시 울촌면 가장리	721-25	대	185.3	185.3	최**	제주특별자치도 서귀포시 표선면 중산간동로 *****-	주은숙	전라남도 순천시 해룡면 신대로 **, ***동 ****호(중흥에스 -클래스*단지) 서울특별시 중구 세종대로 **(태평로*가) 부산광역시 남구 부산광역로 **, 문현금융로 **, **층(문현동) 서울특별시 강남구 선릉로 *** *,*층(역삼동, 새림빌딩)	가압류	
								삼성카드 주식회사		가압류	
								기술보증 기금		가압류	
								재단법인은 행권 청년창업재 단		가압류	
528	여주시 울촌면 가장리	729-1	대	115	115	공	여주시				
529	여주시 울촌면 가장리	728-7	대	32	32	정**	전라남도 여주시 울촌면 가장리 ***				
530	여주시 울촌면 가장리	728-8	대	72.3	72.3	정**	전라남도 여주시 울촌면 가장리 ***				
531	여주시 울촌면 가장리	727-3	전	171	171	공	여주시				
532	여주시 울촌면 가장리	730-3	대	192	192	공	여주시				
533	여주시 울촌면 가장리	727-15	도	33	33	공	여주시				
534	여주시 울촌면 가장리	730-4	도	35.7	35.7	박**	전라남도 여주시 울촌면 가장리 *****				
535	여주시 울촌면 가장리	732-5	도	16	16	공	여주시				
536	여주시 울촌면 가장리	731-4	도	4.1	4.1	유**	전라남도 여주시 울촌면 가장리 ***				
537	여주시 울촌면 가장리	732-3	전	280	280	공	여주시				
538	여주시 울촌면 가장리	731-3	대	42	42	공	여주시				
539	여주시 울촌면 가장리	733-3	대	265	265	공	여주시				
540	여주시 울촌면 가장리	735-1	대	7	7	공	여주시				
541	여주시 울촌면 가장리	734-3	전	115	115	공	여주시				
542	여주시 울촌면 가장리	754-4	대	179	179	공	여주시				
543	여주시 울촌면 가장리	754-5	대	262	262	공	여주시				
544	여주시 울촌면 가장리	754-2	도	41.9	41.9	국	기획재정부				
545	여주시 울촌면 가장리	755-1	도	22.8	22.8	사정(미등기)		김두영		토지대장상 소유자	
546	여주시 울촌면 가장리	755-3	도	4	4	공	전라남도				
547	여주시 울촌면 가장리	755-5	전	226	226	공	여주시				
548	여주시 울촌면 가장리	1842-1	도	57.6	57.6	국	국토교통부				
549	여주시 울촌면 가장리	787-4	전	1,008	1,008	공	여주시				
550	여주시 울촌면 가장리	788-4	전	406	406	공	여주시				
551	여주시 울촌면 가장리	787-3	도	443	443	공	전라남도				
552	여주시 울촌면 가장리	870-4	전	300.2	300.2	김**	서울특별시 강서구 양천로***길 **, ***동 ****호(염창동, 강변현대홈타운 아파트)				

일련 번호	토지소재지		지 목	지적 면적 (㎡)	편입 면적 (㎡)	소 유 자		소유권 이외의 권리			비 고
	소재지	지번				성명	주소	성명	주소	권리의 종류 및 내용	
						김**	전라남도 순천시 안산길 *, ***동 ***호(연향동, 호반리젠시빌)				
553	여수시 울촌면 가장리	870-1	도	92.3	92.3	국	국토교통부				
554	여수시 울촌면 가장리	871-1	도	15.1	15.1	박**	전라남도 여수시 울촌면 가장리 ***				
						박**	전라남도 여수시 울촌면 가장리 ***				
						유**	전라남도 여수시 울촌면 가장리 ***				
						유**	전라남도 여수시 울촌면 가장리 ***				
						박**	전라남도 여수시 울촌면 가장리 ***				
						유**	전라남도 여수시 울촌면 가장리 ***				
						유**	전라남도 여수시 울촌면 가장리 ***				
						유**	전라남도 여수시 울촌면 가장리 ***				
						박**	전라남도 여수시 울촌면 가장리 ***				
						유**	전라남도 여수시 울촌면 가장리 ***				
						유**	전라남도 여수시 울촌면 가장리 ***				
						김**	전라남도 여수시 울촌면 가장리 ***				
						문**	전라남도 여수시 울촌면 가장리 ***				
						유**	전라남도 여수시 울촌면 가장리 ***				
						김**	전라남도 여수시 울촌면 가장리 ***				
						유**	전라남도 여수시 울촌면 가장리 ***				
						김**	전라남도 여수시 울촌면 가장리 ***				
						유**	전라남도 여수시 울촌면 가장리 ***				
						유**	전라남도 여수시 울촌면 가장리 ***				
						유**	전라남도 여수시 울촌면 가장리 ***				

일련 번호	토지소재지		지 목	지적 면적 (㎡)	편입 면적 (㎡)	소 유 자		소유권 이외의 권리			비 고
	소재지	지번				성명	주소	성명	주소	권리의 종류 및 내용	
						유**	전라남도 여주시 울촌면 가장리 ****				
						유**	전라남도 여주시 울촌면 가장리 ****				
						유**	전라남도 여주시 울촌면 가장리 ****				
						유**	전라남도 여주시 울촌면 가장리 ****				
						유**	전라남도 여주시 울촌면 가장리 ****				
						유**	전라남도 여주시 울촌면 가장리 ****				
						유**	전라남도 여주시 울촌면 가장리 ****				
						유**	전라남도 여주시 울촌면 가장리 ****				
						유**	전라남도 여주시 울촌면 가장리 ****				
						유**	전라남도 여주시 울촌면 가장리 ****				
555	여주시 울촌면 가장리	871-7	전	77	77	공	여주시				
556	여주시 울촌면 가장리	869-12	대	62.3	62.3	유**	전라남도 여주시 울촌면 서부로 ****				
557	여주시 울촌면 가장리	826-2	도	311.2	311.2	유**	전라남도 여주시 울촌면 가장리 ****				
558	여주시 울촌면 가장리	869-14	전	63.3	63.3	유**	전라남도 여주시 울촌면 서부로 ****				
559	여주시 울촌면 가장리	869-10	도	4.2	4.2	국	기획재정부				
560	여주시 울촌면 가장리	869-2	도	165.8	165.8	국	국토교통부				
561	여주시 울촌면 가장리	869-13	전	75.4	75.4	유**	전라남도 여주시 울촌면 서부로 ****				
562	여주시 울촌면 가장리	868-6	도	7.8	7.8	유**	전라남도 여주시 울촌면 가장리 ****				
563	여주시 울촌면 가장리	868-2	도	216.6	216.6	손**	전라남도 여주시 울촌면 가장리 ***				
564	여주시 울촌면 가장리	868-5	대	138	138	공	여주시				
565	여주시 울촌면 가장리	867-13	도	27	27	공	여주시				
566	여주시 울촌면 가장리	867-1	도	155.3	155.3	국	국토교통부				
567	여주시 울촌면 가장리	867-12	과	308	308	공	여주시				
568	여주시 울촌면 가장리	866-4	전	183	183	공	여주시				
569	여주시 울촌면 가장리	866-1	도	65	65	공	전라남도				
570	여주시 울촌면 가장리	866-3	도	18	18	공	전라남도				
571	여주시 울촌면 가장리	865-6	전	106.5	106.5	유**	전라남도 여주시 울촌면 가장리 ****				
572	여주시 울촌면 가장리	865-4	도	32	32	공	전라남도				
573	여주시 울촌면 가장리	865-1	도	67	67	공	전라남도				

일련 번호	토지소재지		지 목	지적 면적 (㎡)	편입 면적 (㎡)	소 유 자		소유권 이외의 권리			비 고
	소재지	지번				성명	주소	성명	주소	권리의 종류 및 내용	
574	여주시 울촌면 가장리	865-7	구	35.6	35.6	유**	전라남도 여주시 울촌면 가장리 ****				
575	여주시 울촌면 가장리	865-5	도	16	16	공	전라남도				
576	여주시 울촌면 가장리	904-27	구	29.1	29.1	미등기		류재호	전라남도 여주시 울촌면 가장리 ****	토지대장상 소유자	
577	여주시 울촌면 가장리	904-21	도	1.9	1.9	사정(미등기)		류재호	전라남도 여주시 울촌면 가장리 ****	토지대장상 소유자	
578	여주시 울촌면 가장리	904-28	도	15.8	15.8	미등기		류재호	전라남도 여주시 울촌면 가장리 ****	토지대장상 소유자	
579	여주시 울촌면 가장리	904-19	도	5	5	공	전라남도				
580	여주시 울촌면 가장리	1848-3	도	92.9	92.9	국	국토교통부				
581	여주시 울촌면 가장리	904-25	대	104	104	공	여주시				
582	여주시 울촌면 가장리	862-26	도	285.3	285.3	미등기		지득인	전라남도 여주시 울촌면 가장리 ****	토지대장상 소유자	
583	여주시 울촌면 가장리	904-24	도	78.3	78.3	미등기		류재호	전라남도 여주시 울촌면 가장리 ****	토지대장상 소유자	
584	여주시 울촌면 가장리	904-26	대	6.6	6.6	최**	전라남도 여주시 울촌면 서부로 ****				
585	여주시 울촌면 가장리	862-18	도	249.3	249.3	공	전라남도				
586	여주시 울촌면 가장리	863-5	도	347.1	347.1	지**	전라남도 여주시 울촌면 가장리 ****				
587	여주시 울촌면 가장리	862-4	도	168.8	168.8	미등기		지득인	전라남도 여주시 울촌면 가장리 ****	토지대장상 소유자	
588	여주시 울촌면 가장리	905-9	도	158	158	공	여주시				
589	여주시 울촌면 가장리	861-2	도	44.2	44.2	지**	전라남도 여주시 울촌면 가장리 ****				
590	여주시 울촌면 가장리	906-7	도	6.1	6.1	지**	전라남도 여주시 울촌면 가장리 ****				
591	여주시 울촌면 가장리	906-9	도	4.9	4.9	지**	전라남도 여주시 울촌면 가장리 ****				
592	여주시 울촌면 가장리	860-8	대	219.7	219.7	채**	전라남도 여주시 울촌면 서부로 ****	손희영	서울특별시 마포 구 승문길 **, ****동 ****호 (염리동, 마포자 이더센트리지)	근저당권	의결없 음
593	여주시 울촌면 가장리	860-9	대	136	136	공	여주시				
594	여주시 울촌면 가장리	1413-3	전	220	220	공	여주시				
595	여주시 울촌면 가장리	1412-3	전	156	156	공	여주시				
596	여주시 울촌면 가장리	1412-2	도	84	84	공	여주시				
597	여주시 울촌면 가장리	1848-4	도	819.4	819.4	국	국토교통부				
598	여주시 울촌면 가장리	1411-2	도	80.2	80.2	미등기		지득형	전라남도 여주시 울촌면 가장리 ****		
599	여주시 울촌면 가장리	1411-3	전	161.8	161.8	지**	전라남도 여주시 울촌면 중산길 *-*				
600	여주시 울촌면 가장리	1410-2	도	48.1	48.1	국	국토교통부				
601	여주시 울촌면 가장리	1410-3	전	201	201	공	여주시				
602	여주시 울촌면 가장리	1406-8	전	284	284	공	여주시				
603	여주시 울촌면 가장리	1384-1	도	154	154	유**	전라남도 여주시 울촌면 가장리 ****				
604	여주시 울촌면 가장리	1406-9	도	40	40	공	전라남도				
605	여주시 울촌면 가장리	1406-6	도	5	5	공	전라남도				
606	여주시 울촌면 가장리	1406-10	전	116	116	공	여주시				

일련 번호	토지소재지		지 목	지적 면적 (㎡)	편입 면적 (㎡)	소 유 자		소유권 이외의 권리			비 고
	소재지	지번				성명	주소	성명	주소	권리의 종류 및 내용	
607	여주시 울촌면 가장리	1404-3	도	212	212	공	전라남도				
608	여주시 울촌면 가장리	1403-3	답	53	53	공	여주시				
609	여주시 울촌면 가장리	1404-2	도	71.5	71.5	이**	전라남도 여주시 울촌면 가장리 ****-*				
610	여주시 울촌면 가장리	1397-3	도	11	11	공	전라남도				
611	여주시 울촌면 가장리	1397-2	도	98.4	98.4	우**	전라남도 무안군 삼향읍 남악*로**번길 *-**, ***호				
612	여주시 울촌면 가장리	1396-2	도	175.5	175.5	국	국토교통부				
613	여주시 울촌면 가장리	1397-5	도	30	30	공	전라남도				
614	여주시 울촌면 가장리	1395-11	도	6	6	공	전라남도				
615	여주시 울촌면 가장리	1395-9	도	364.3	364.3	국	국토교통부				
616	여주시 울촌면 가장리	1428-6	도	177	177	공	전라남도				
617	여주시 울촌면 가장리	1443-3	도	30	30	국	기획재정부				
618	여주시 울촌면 가장리	1443-1	도	106	106	국	국토교통부				
619	여주시 울촌면 가장리	1442-1	도	3	3	국	국토교통부				
620	여주시 울촌면 가장리	1442-3	도	7	7	공	전라남도				
621	여주시 울촌면 가장리	1445-1	도	649	649	공	전라남도				
622	여주시 울촌면 가장리	1851-8	도	201	201	국	국토교통부				
623	여주시 울촌면 가장리	1851-10	도	114	114	국	국토교통부				
624	여주시 울촌면 가장리	1478-4	도	1,089	1,089	공	전라남도				
625	여주시 울촌면 가장리	1874-4	도	538	538	공	전라남도				
626	여주시 울촌면 가장리	1453-4	도	946	946	공	전라남도				
627	여주시 울촌면 가장리	1851-4	도	33	33	국	국토교통부				
628	여주시 울촌면 가장리	1884-7	도	509	509	공	전라남도				
629	여주시 울촌면 가장리	1851-11	도	21	21	국	국토교통부				
630	여주시 울촌면 가장리	1851-12	도	231	231	국	국토교통부				
631	여주시 울촌면 가장리	1458-4	도	125	125	공	전라남도				
632	여주시 울촌면 가장리	1471-5	도	886	886	공	전라남도				
633	여주시 울촌면 가장리	1464-5	도	230	230	공	여주시				
634	여주시 울촌면 가장리	906-1	도	97.9	97.9	지**	전라남도 여주시 울촌면 가장리 ***				
635	여주시 울촌면 가장리	860-2	도	183	183	공	여주시				
636	여주시 울촌면 가장리	906-8	전	13	13	공	여주시				
637	여주시 울촌면 가장리	1413-2	도	130	130	공	여주시				
638	여주시 울촌면 가장리	1376-8	전	31	31	공	여주시				
639	여주시 울촌면 가장리	1376-1	도	12.1	12.1	국	국토교통부				
640	여주시 울촌면 가장리	1383-6	도	1,044	1,044	공	전라남도				
641	여주시 울촌면 가장리	1377-4	전	104	104	공	여주시				
642	여주시 울촌면 가장리	1377-1	도	96.7	96.7	박**	전라남도 여주시 울촌면 가장리 ***				
643	여주시 울촌면 가장리	1383-5	전	227	227	공	여주시				
644	여주시 울촌면 가장리	1383-1	도	265	265	공	여주시				
645	여주시 울촌면 가장리	1382-3	전	68	68	공	여주시				

일련 번호	토지소재지		지 목	지적 면적 (㎡)	편입 면적 (㎡)	소 유 자		소유권 이외의 권리			비 고
	소재지	지번				성명	주소	성명	주소	권리의 종류 및 내용	
646	여수시 울촌면 가장리	1382-2	전	48	48	공	여수시				
647	여수시 울촌면 가장리	1385-7	전	181	181	공	여수시				
648	여수시 울촌면 가장리	1385-1	도	287	287	박**	전라남도 여수시 울촌면 가장리 ***				
						지**	전라남도 여수시 울촌면 가장리 ***				
649	여수시 울촌면 가장리	1385-8	전	246	246	공	여수시				
650	여수시 울촌면 가장리	1396-6	전	428	428	공	여수시				
651	여수시 울촌면 가장리	1396-7	전	41	41	공	여수시				
652	여수시 울촌면 가장리	1395-10	전	749	749	공	여수시				
653	여수시 울촌면 가장리	1394-4	전	154	154	공	여수시				
654	여수시 울촌면 가장리	1394-3	천	59	59	이**	전라남도 여수시 울촌면 가장리 ***				
655	여수시 울촌면 가장리	1395-4	천	67	67	공	여수시				
656	여수시 울촌면 가장리	1810-66	구	388	388	국	농림축산식품부				
657	여수시 울촌면 가장리	1429-4	전	301	301	공	여수시				
658	여수시 울촌면 가장리	1443-2	전	49	49	국	기획재정부				
659	여수시 울촌면 가장리	1442-4	전	442	442	공	여수시				
660	여수시 울촌면 가장리	1441	대	20	20	공	여수시				
661	여수시 울촌면 가장리	1439-1	전	113	113	상주박씨영 필공파문중(대표자 박**	전라남도 여수시 울촌면 가장리 ***				
662	여수시 울촌면 가장리	1440-4	도	12	12	공	전라남도				
663	여수시 울촌면 가장리	1440-3	답	352	352	이**	전라남도 여수시 울촌면 난화길 **				
664	여수시 울촌면 가장리	1438	답	493	22	이**	전라남도 여수시 울촌면 난화길 **				
665	여수시 울촌면 가장리	1440-6	도	50	50	박**	전라남도 여수시 울촌면 중산길 ***-*				
						이**	전라남도 여수시 울촌면 난화길 **				
666	여수시 울촌면 가장리	1873-17	구	79	79	국	농림축산식품부				
667	여수시 울촌면 가장리	1873-18	답	187	187	공	여수시				
668	여수시 울촌면 가장리	1873-8	답	422	72	지**	전라남도 여수시 울촌면 중산안길 *				
669	여수시 울촌면 가장리	1874-2	답	35	6	유**	울산광역시 중구 해 오름*길 ***-, ***동 ***호 (남외동,태웅제일빌 라)				
670	여수시 울촌면 가장리	1874-7	도	114	114	국	농림축산식품부				
671	여수시 울촌면 가장리	1874-10	구	330	330	국	농림축산식품부				
672	여수시 울촌면 가장리	1874-8	답	819	819	공	여수시				
673	여수시 울촌면 가장리	1874-9	답	564	564	공	여수시				
674	여수시 울촌면 가장리	1884-3	답	661	16	서**	전라남도 여수시 시전*길 *-* (신기동)				
675	여수시 울촌면 가장리	1884-8	답	499	499	공	여수시				
676	여수시 울촌면 가장리	1884-9	답	830	830	공	여수시				

일련 번호	토지소재지		지 목	지적 면적 (㎡)	편입 면적 (㎡)	소 유 자		소유권 이외의 권리			비 고
	소재지	지번				성명	주소	성명	주소	권리의 종류 및 내용	
677	여주시 울촌면 가장리	1885-8	구	34	34	국	농림축산식품부				
678	여주시 울촌면 가장리	1885-9	도	90	90	국	농림축산식품부				
679	여주시 울촌면 가장리	1885-10	답	404	404	공	여주시				
680	여주시 울촌면 가장리	1885-6	답	1,152	1,152	공	여주시				
681	여주시 울촌면 가장리	1463-2	답	15	15	공	여주시				
682	여주시 울촌면 가장리	1465-2	도	929	929	공	전라남도				
683	여주시 울촌면 가장리	산200-8	도	136	136	공	전라남도				
684	여주시 울촌면 가장리	1851-13	도	540	540	국	국토교통부				
685	여주시 울촌면 가장리	1851-14	도	611	609	국	국토교통부				
686	여주시 울촌면 가장리	산192-15	임	404	404	공	여주시				
687	여주시 울촌면 가장리	1558-5	도	4,114	4,114	공	전라남도				
688	여주시 울촌면 가장리	산192-1	도	915	915	공	여주시				
689	여주시 울촌면 가장리	1851-15	도	155	6	국	국토교통부				
690	여주시 울촌면 가장리	1580-17	도	10	10	공	전라남도				
691	여주시 울촌면 가장리	1580-16	도	367	367	공	전라남도				
692	여주시 울촌면 가장리	1580-18	도	116	116	공	전라남도				
693	여주시 울촌면 가장리	1580-1	도	442	3	김**	경상북도 포항시 북구 양학천로 **(죽도동)				
						한국농어촌 공사	전라남도 순천시 조례*길 **				
694	여주시 울촌면 가장리	1851-16	도	4	4	국	국토교통부				
695	여주시 울촌면 가장리	1886-11	답	1,243	1,243	공	여주시				
696	여주시 울촌면 가장리	1885-7	도	923	923	공	전라남도				
697	여주시 울촌면 가장리	1886	구	625	625	국	농림축산식품부				
698	여주시 울촌면 가장리	1893-1	구	43	43	국	농림축산식품부				
699	여주시 울촌면 가장리	1894-1	도	91	91	국	농림축산식품부				
700	여주시 울촌면 가장리	1892-10	답	204	204	공	여주시				
701	여주시 울촌면 가장리	1892-9	도	373	373	공	전라남도				
702	여주시 울촌면 가장리	1892-11	답	896	896	공	여주시				
703	여주시 울촌면 가장리	1895-1	구	288	288	국	농림축산식품부				
704	여주시 울촌면 가장리	1559-5	답	227	227	공	여주시				
705	여주시 울촌면 가장리	1558-8	전	891	891	공	여주시				
706	여주시 울촌면 가장리	1576-2	전	206	9	장**	전라남도 여주시 울촌면 서부로 ***				
707	여주시 울촌면 가장리	1575-1	답	148	23	장**	전라남도 여주시 울촌면 서부로 ***				
708	여주시 울촌면 가장리	1576-4	전	393	393	공	여주시				
709	여주시 울촌면 가장리	1575-3	답	52	52	공	여주시				
710	여주시 울촌면 가장리	1897	구	371	9	국	농림축산식품부				
711	여주시 울촌면 가장리	1897-9	답	1,309	4	박**	전라남도 여주시 울촌면 해룡로 ***				
712	여주시 울촌면 가장리	1577-2	답	334	334	최**	전라남도 순천시 해룡면 하사리 ***				

일련 번호	토지소재지		지 목	지적 면적 (㎡)	편입 면적 (㎡)	소 유 자		소유권 이외의 권리			비 고
	소재지	지번				성명	주소	성명	주소	권리의 종류 및 내용	
						최**	전라남도 순천시 해룡면 하사리 ***				
						최**	전라남도 순천시 해룡면 하사리 ***				
						최**	전라남도 순천시 해룡면 하사리 ***				
						최**	전라남도 순천시 해룡면 하사리 ***				
						최**	전라남도 순천시 해룡면 하사리 ***				
						최**	전라남도 순천시 해룡면 하사리 ***				
						최**	전라남도 순천시 해룡면 하사리 ***				
713	여수시 울촌면 가장리	1897-10	답	1,696	90	학교법인학 당학원	전라남도 여수시 문수동 ***				
714	여수시 울촌면 가장리	1897-14	구	127	127	국	농림축산식품부				
715	여수시 울촌면 가장리	1897-11	답	347	7	조**	서울특별시 중구 다산로***길 **, *** (신당동, 노블레스하우스)				
716	여수시 울촌면 가장리	1575-4	답	414	414	공	여수시				
717	여수시 울촌면 가장리	1575-2	답	87	4	전주최씨 사포공파 종중(대표 자 최**	전라남도 순천시 해 룡면 사배죽동길 **/전라남도 순천시 용당삼산로 **, ***동 ***호(용당 동, 덕진 순천의 봄)				
718	여수시 울촌면 가장리	1578	답	570	138	이**	경기도 고양시 덕양구 서정로 **, ***동 ***호(행신동, 서정마을 중흥에스클래스 타운하우스)				
719	여수시 울촌면 가장리	1578-2	답	1,217	1,217	공	여수시				
720	여수시 울촌면 가장리	1594	답	1,600	44	지**	부산광역시 중구 망양로***번길 **, *동 A***호(보수동 *, 보수아파트)				
						유**	부산광역시 수영구 무학로***번길 ** (광안동)				
						장**	부산광역시 북구 의성로***번길 **, ***호(덕천동, 진흥맨션)				
						강**	부산광역시 영도구 상리로 *, ***동 ***호(동삼동, 주공아파트)				

일련 번호	토지소재지		지 목	지적 면적 (㎡)	편입 면적 (㎡)	소 유 자		소유권 이외의 권리			비 고
	소재지	지번				성명	주소	성명	주소	권리의 종류 및 내용	
						신**	부산광역시 서구 충무시장길 *, ****호(충무동 *, 해리츠아파트*차)				
						안**	부산광역시 해운대구 세실로 *, *, *동 ****호(좌동 해운대좌동롯데 캐슬마스터*)				
721	여수시 율촌면 가장리	1593-3	답	9	9	한국농어촌 공사	전라남도 순천시 조례*길 **				
722	여수시 율촌면 가장리	1593	답	1,425	43	박**	전라남도 순천시 봉화*길 *,*, *동 ****호(조례동, 대림아파트)				
						한국농어촌 공사	전라남도 순천시 조례*길 **				
723	여수시 율촌면 가장리	1578-3	답	58	49	이**	경기도 고양시 덕양구 서정로 *, *동 ****호(행신동, 서정마을 중흥에스클래스 타운하우스)				
724	여수시 율촌면 가장리	1592-4	답	225	225	공	여수시				
725	여수시 율촌면 가장리	1592	답	586	66	심**	전라남도 광양시 공영로 *, *동 ****호(중동, 호반리젠시빌아 파트)				
726	여수시 율촌면 가장리	1590-3	답	145	9	한국농어촌 공사	전라남도 순천시 조례*길 **				
						배**	전라남도 광양시 광양읍 기두*길 **				
727	여수시 율촌면 가장리	1558-6	도	91	39	공	전라남도				
	합 계 (727필지)			187,409.4	150,806						

붙임3) 지형도면 고시도

지형도면 고시도(1/9)

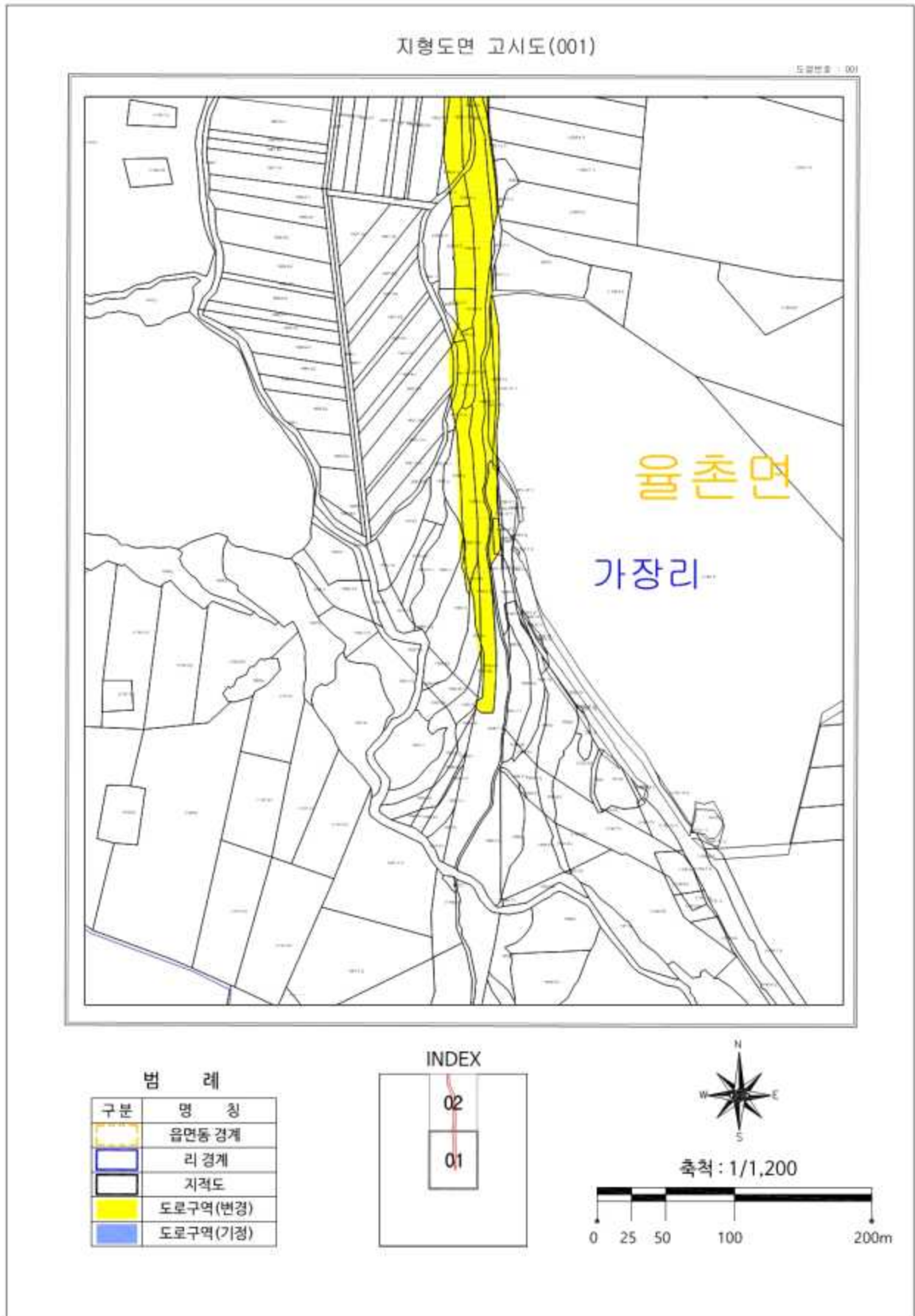

지형도면 고시도(2/9)

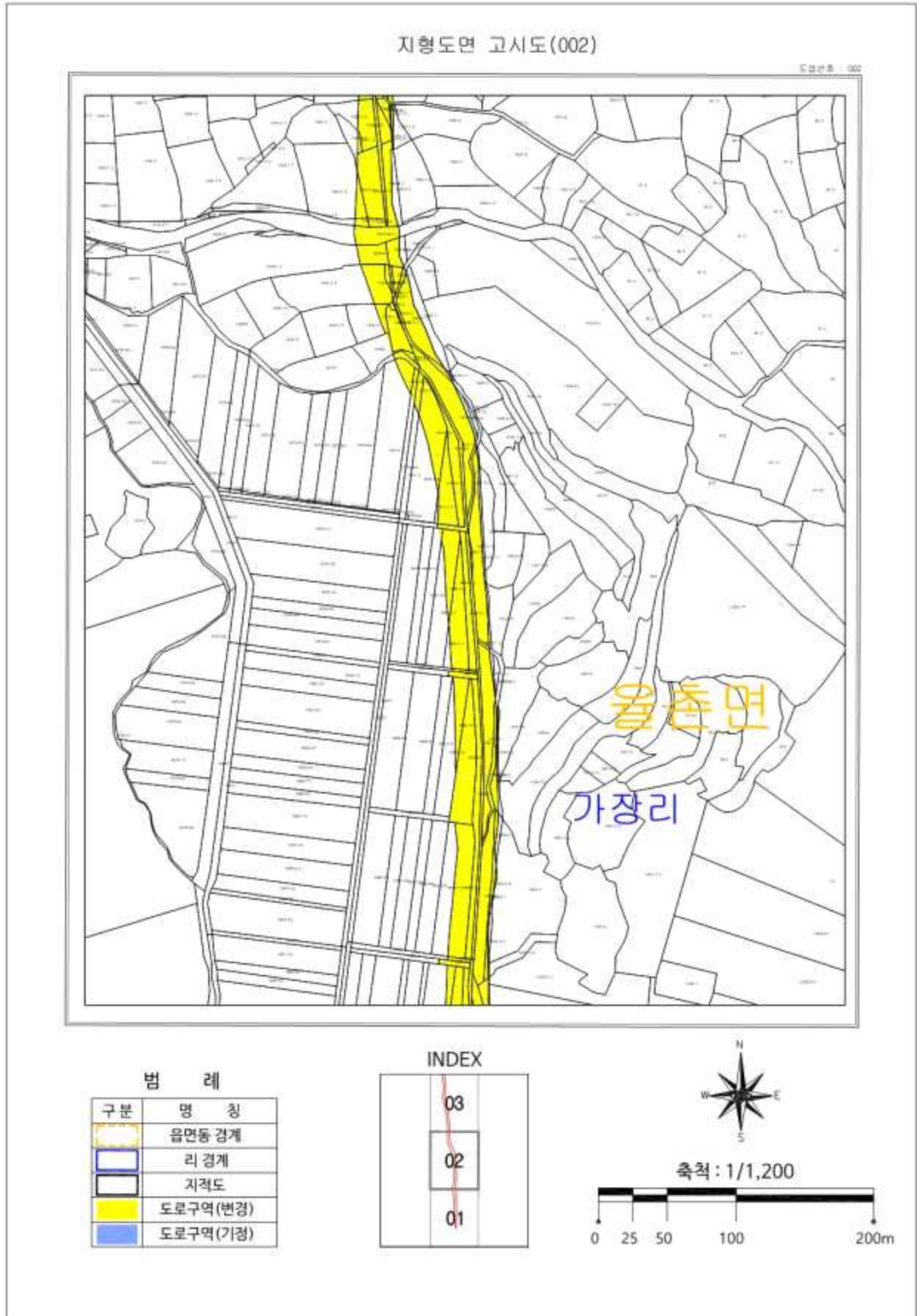

지형도면 고시도(3/9)

지형도면 고시도(003)

도면번호 : 003

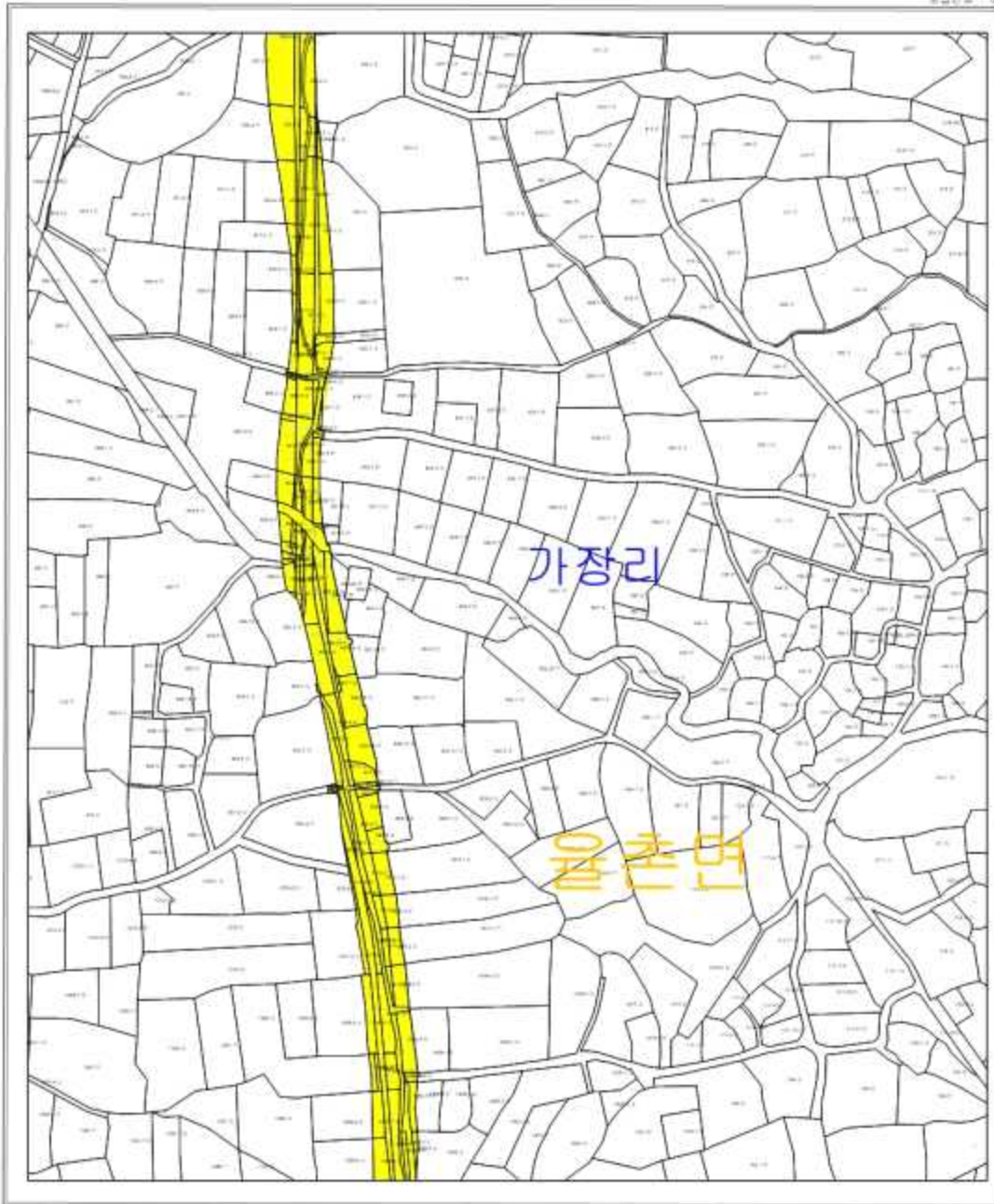

범례

구분	명칭
	읍면동 경계
	리 경계
	지적도
	도로구역(변경)
	도로구역(기정)

INDEX

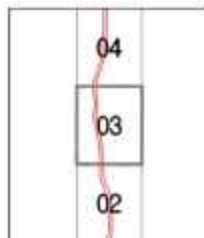

축척 : 1/1,200

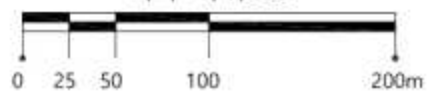

지형도면 고시도(4/9)

지형도면 고시도(004)

도면번호 : 004

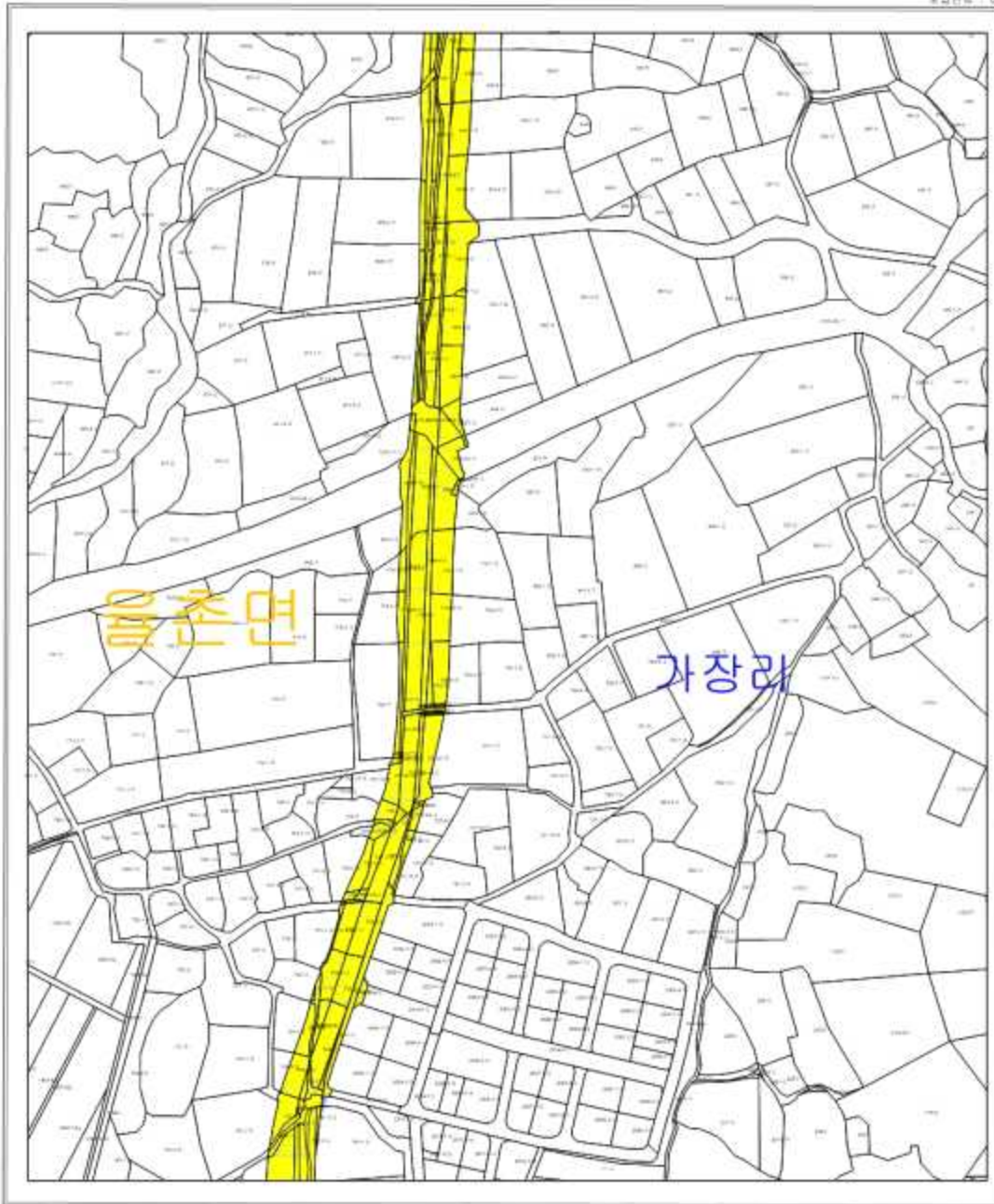

범례

구분	명칭
	읍면동 경계
	리 경계
	지적도
	도로구역(변경)
	도로구역(기정)

INDEX

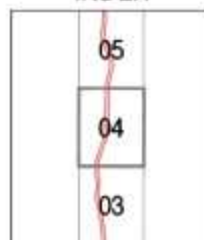

축척 : 1/1,200

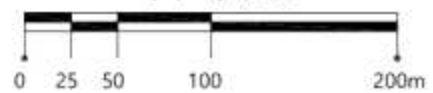

지형도면 고시도(5/9)

지형도면 고시도(005)

도면번호 : 005

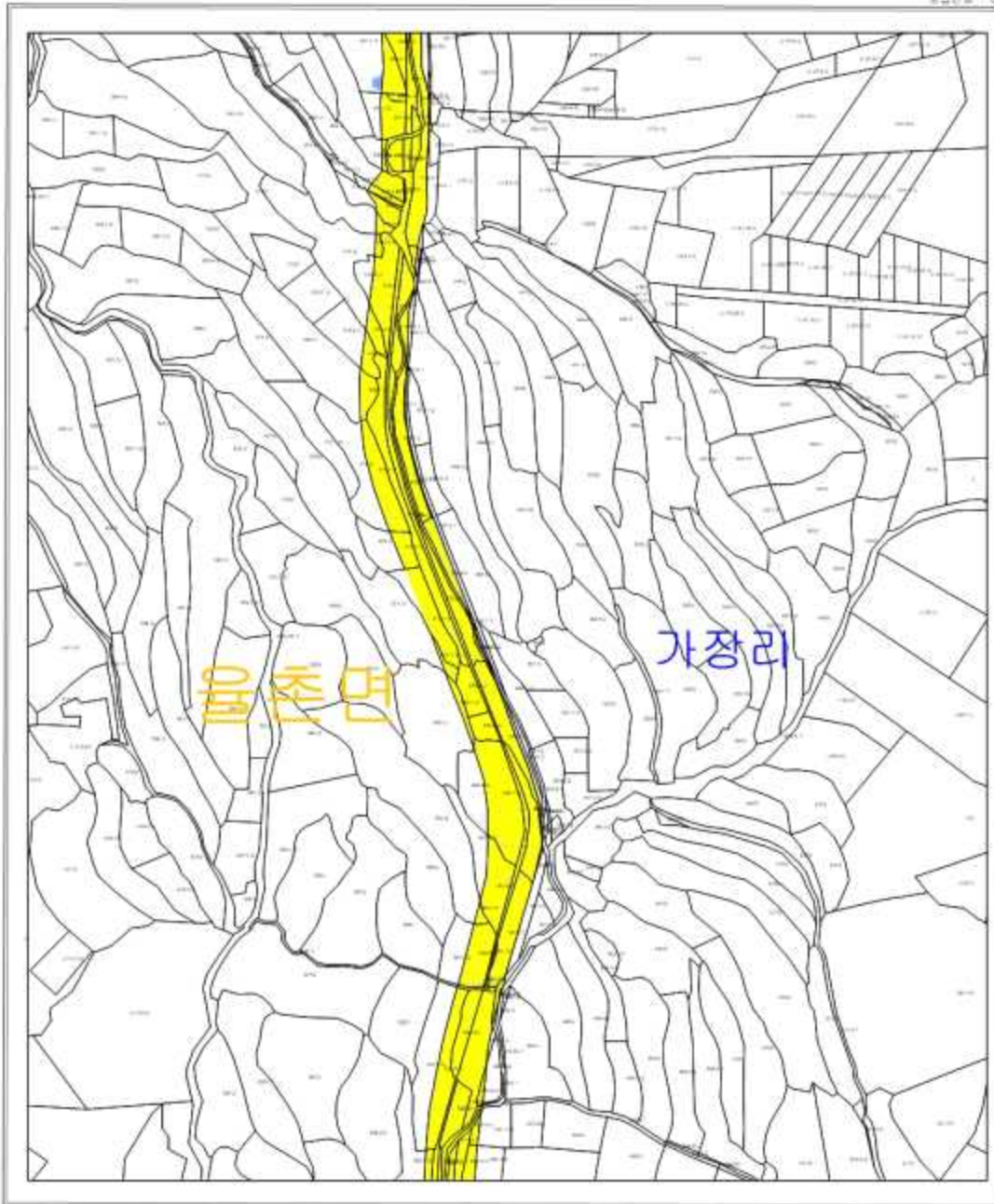

범례

구분	명칭
	읍면동 경계
	리 경계
	지적도
	도로구역(변경)
	도로구역(기정)

INDEX

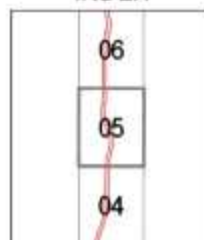

축척 : 1/1,200

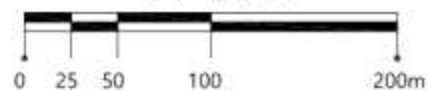

지형도면 고시도(6/9)

지형도면 고시도(006)

도면번호 : 006

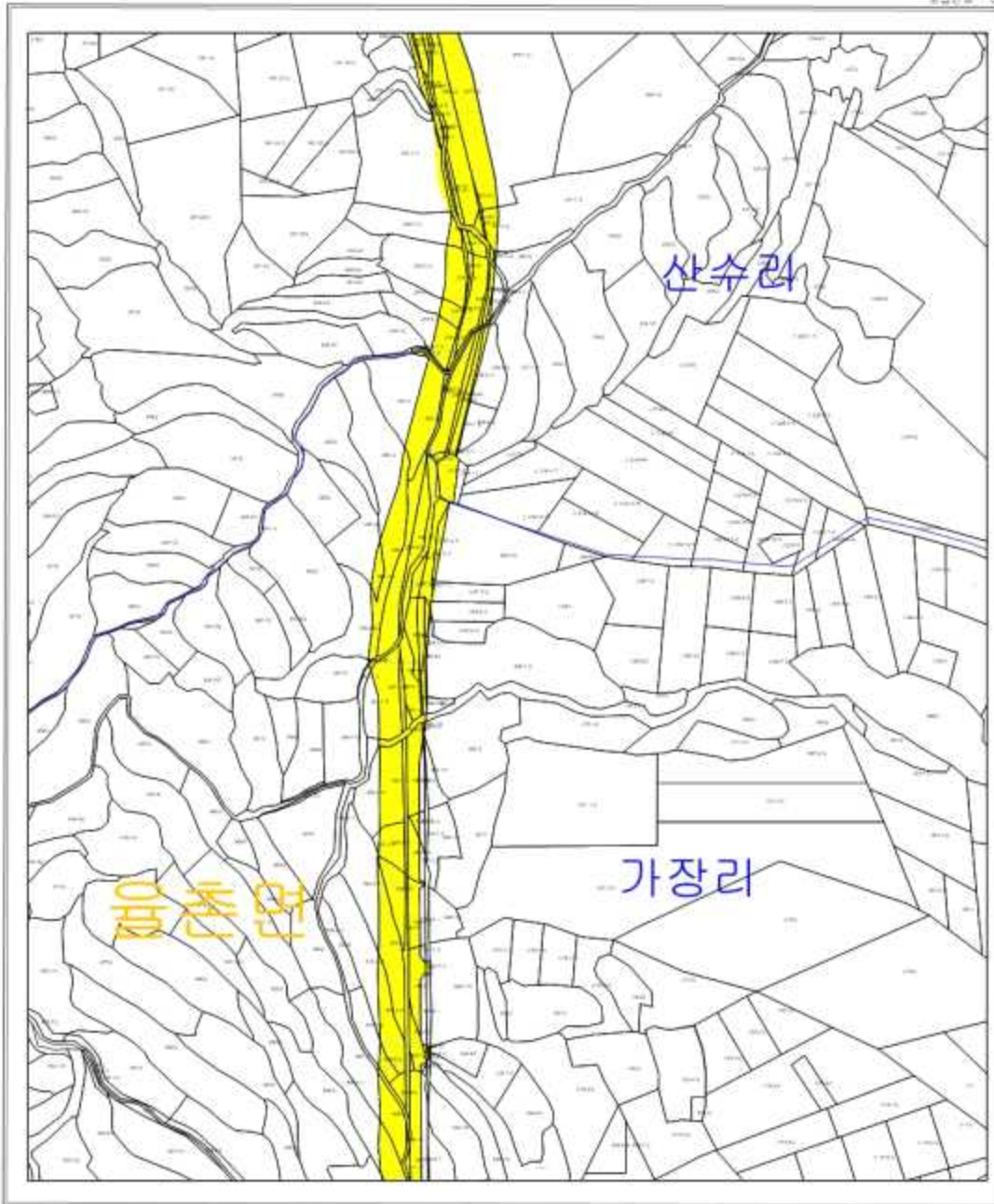

범례

구분	명칭
	읍면동 경계
	리 경계
	지적도
	도로구역(변경)
	도로구역(기정)

INDEX

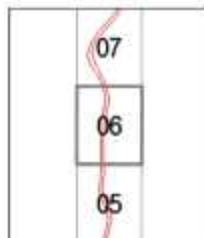

축척 : 1/1,200

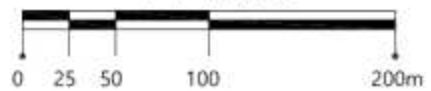

지형도면 고시도(7/9)

지형도면 고시도(007)

도면번호 : 007

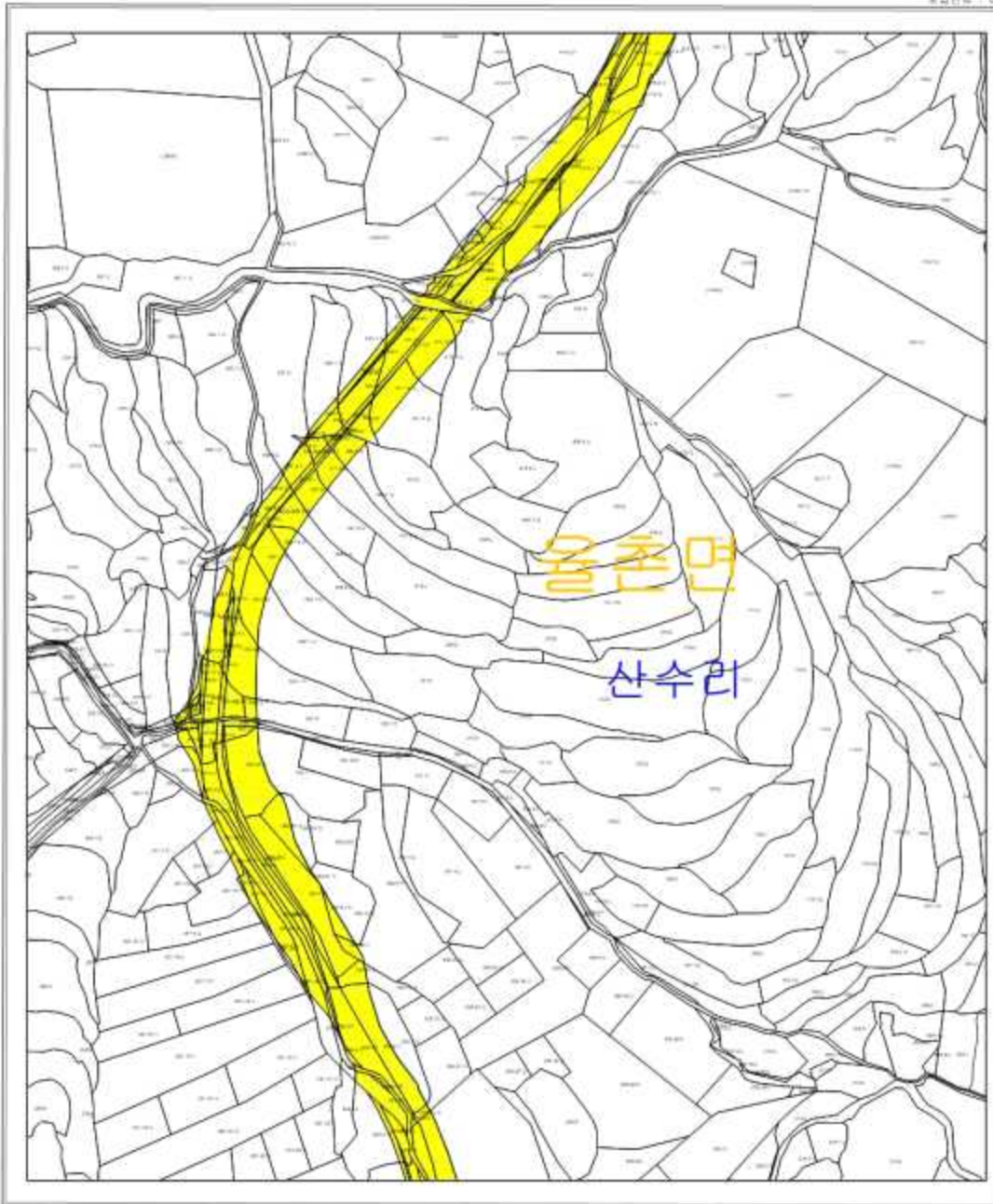

범례

구분	명칭
	읍면동 경계
	리 경계
	지적도
	도로구역(변경)
	도로구역(기정)

INDEX

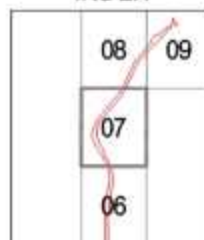

축척 : 1/1,200

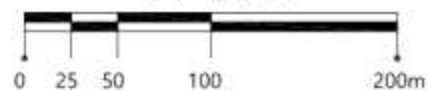

지형도면 고시도(8/9)

지형도면 고시도(008)

도면번호 : 008

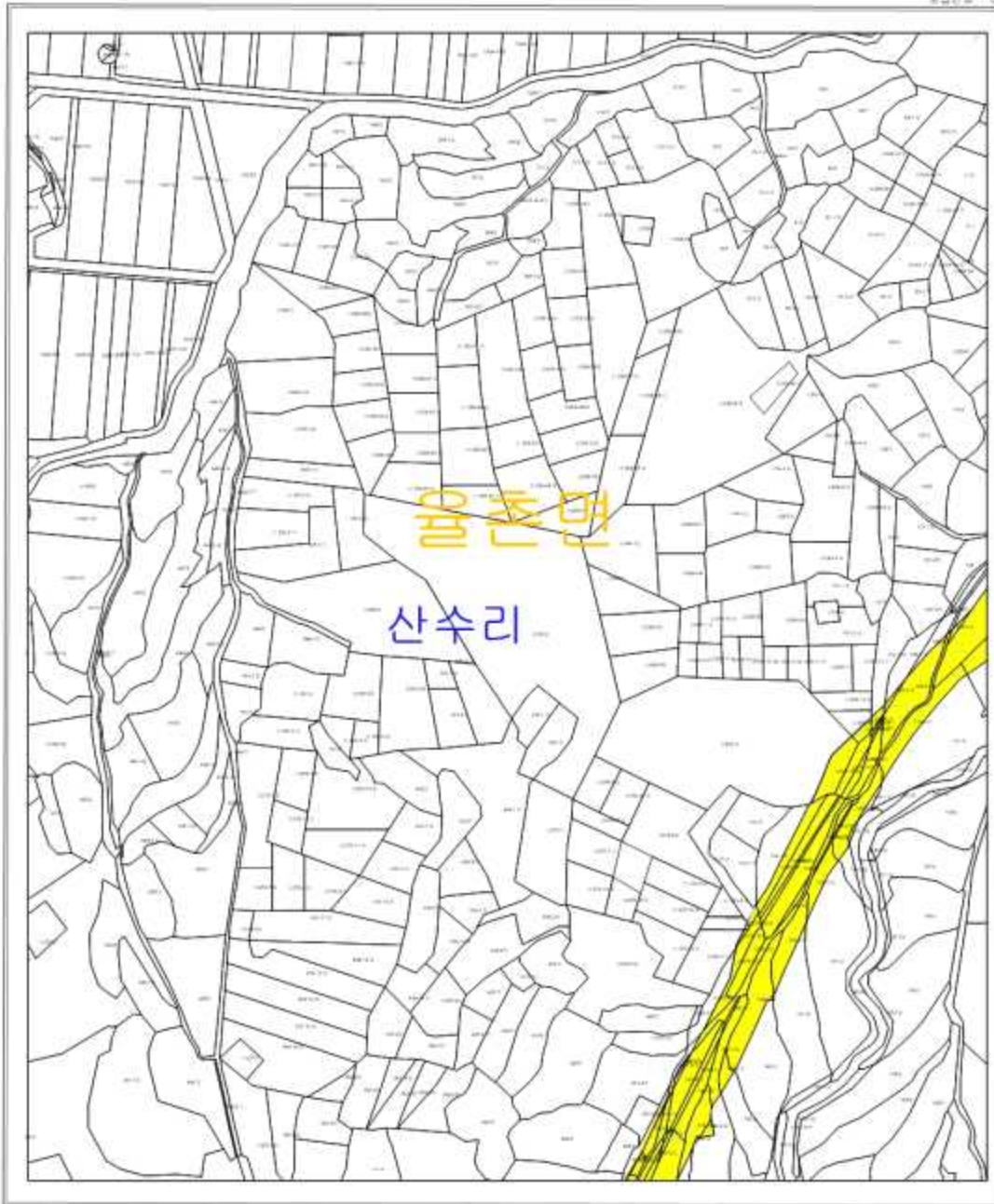

범례

구분	명칭
	읍면동 경계
	리 경계
	지적도
	도로구역(변경)
	도로구역(기정)

INDEX

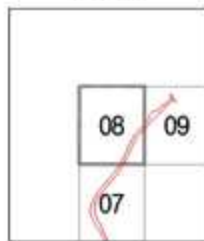

축척 : 1/1,200

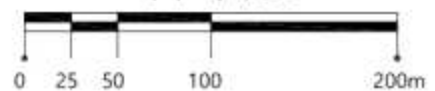

지형도면 고시도(9/9)

지형도면 고시도(009)

도면번호 : 009

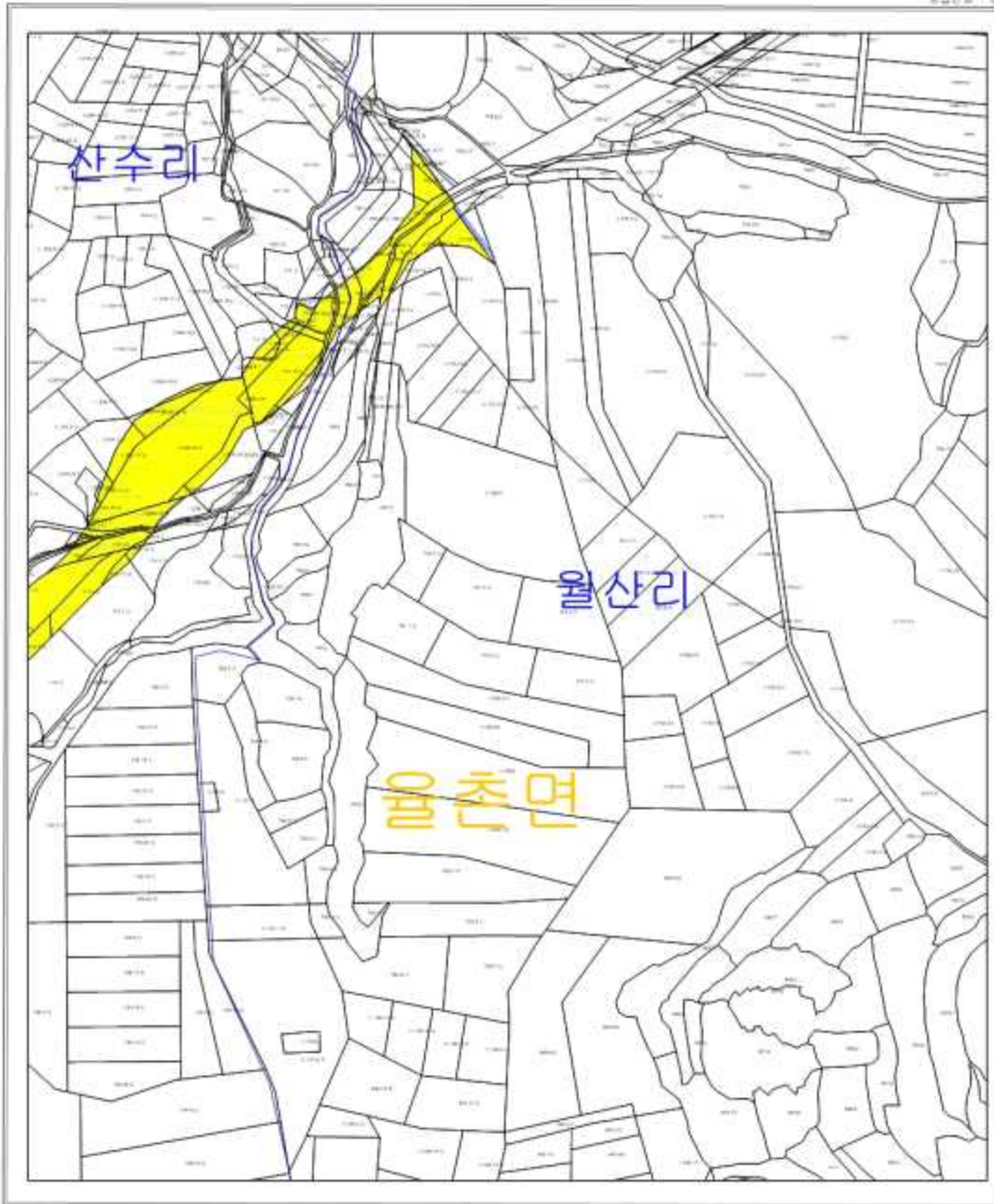

범례

구분	명칭
	읍면동 경계
	리 경계
	지적도
	도로구역(변경)
	도로구역(기정)

INDEX

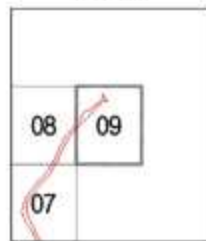

축척 : 1/1,200

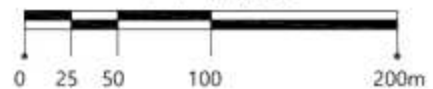

공유수면 점용 사용 허가 고시

「공유수면 관리 및 매립에 관한 법률」 제8조 제6항 및 같은 법 시행령 제9조에 의하여 공유수면 점용 사용 허가 사항을 다음과 같이 고시합니다.

2024년 11월 27일

여 수 시 장

- 다 음 -

허가 번호	허가 일자	점용 사용				피허가자	
		장소	면적 (㎡)	기간	목적	성명	주소
2020 -00219	2024. 11. 26.	울촌면 상봉리 826-11	32	‘20.02.19. ~ ’29.05.31.	상봉리 346-1번지 진출입로	윤영일	전라남도 여수시 울촌면 서부로 1192
2017 -00020	2024. 11. 26.	화양면 창무리 703	46	‘17.06.01. ~ ’29.05.31.	창무리 322-2번지 진출입로	김종인	전라남도 여수시 화양면 성주골길 30-6
2024 -00073	2024. 11. 26.	상암동 2171-2	14	‘24.06.01. ~ ’29.05.31.	상암동 149번지 진출입로	천용환	전라남도 여수시 망양로 1201 (상암동)

끝.

공유수면 점용·사용 실시계획

승인(신고 수리) 고시

「공유수면 관리 및 매립에 관한 법률」 제17조 제7항 및 동법 시행령 제20조 제5항에 의하여 공유수면 점용 사용 실시계획 승인(신고 수리) 사항을 다음과 같이 고시합니다.

2024년 11월 27일

여 수 시 장

- 다 음 -

승인 (신고) 번호	승인 (수리) 일자	피허가자		공사내용	착수예정일 (준공예정일)
		성명	주소		
2024 -00055	2024. 11. 27.	김영채	전라남도 여수시 돌산읍 평사로 722-5	평사리 702번지 인접 공유수면 경계석 설치	2024. 11. 26. (2024. 12. 31.)

끝.

도로 지정 공고

여수시 봉계동 318-3번지 건축신고와 관련하여 「건축법」 제2조제1항제11호 및 같은 법 제45조제1항에 따라 아래와 같이 도로로 지정 · 공고합니다.

2024. 11. 22.

여 수 시 장

1. 위 치 : 여수시 봉계동 318-3번지
2. 도로면적 : 6㎡
3. 도로길이 : 14.82m
4. 도 로 폭 : 3m
5. 지번별 도로지정 조서

구분	소재지	지번	지목	면 적(㎡)		비 고
				공부면적	지정면적	
	봉계동	318-3	대	318	6	
	계			318	6	

6. 관련도서 : 별첨참조

[별 첨] 현황도 및 위치도

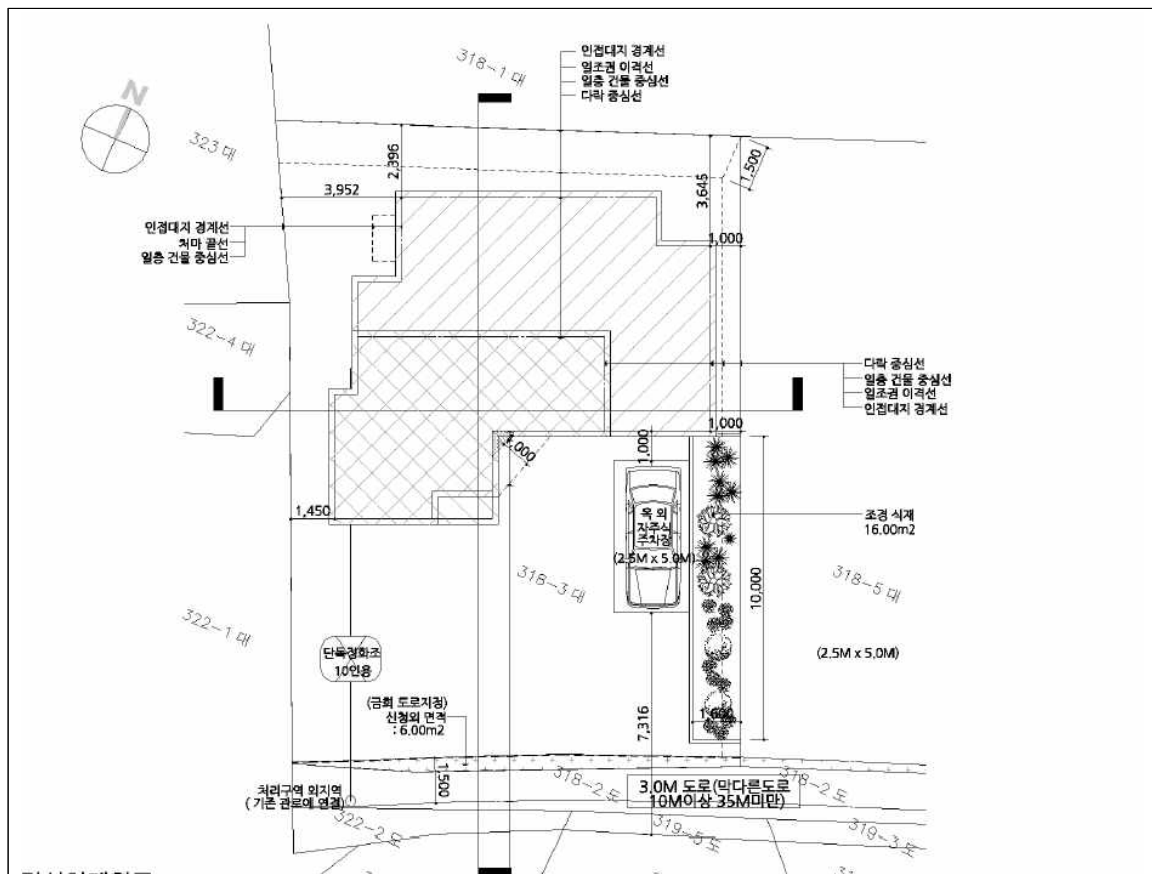

현황도



위치도

도로 지정 공고

여수시 소라면 현천리 1035-29번지 상 건축신고와 관련하여 「건축법」 제2조제1항제11호 및 같은 법 제45조제1항에 따라 아래와 같이 도로로 지정·공고합니다.

2024. 11. 25.

여 수 시 장

1. 위 치 : 여수시 소라면 현천리 1035-29번지
2. 도로면적 : 46.0m²
3. 도로길이 : 16.9m
4. 도 로 폭 : 2.7m
5. 지번별 도로지정 조서

소재지	지번	지목	면 적(m ²)		비 고
			공부면적	지정면적	
계			760	46	
소라면 현천리	1035-29	답	760	46	

6. 관련도서 : 별첨참조

위 치 도

An aerial photograph of a residential area. A red circle is drawn around a specific location in the center of the image, which appears to be a small, possibly damaged or under-construction structure. The surrounding area includes various houses with different roof colors (blue, grey, brown), roads, and some open land. A large, curved road or driveway is visible on the left side of the image.

[illegible]

전문건설업 행정처분(영업정지) 종료 증빙자료 제출 요청 공문 반송에 따른 공시송달 공고

「건설산업기본법」 제83조제3호에 따라 행정처분(영업정지)을 받은 업체의 행정처분 기간이 종료됨에 따라 증빙서류(건설업 등록기준 중 기술능력) 제출 요청 공문을 등기 발송하였으나, 이사 등의 사유로 송달이 불가능하여 「행정절차법」 제14조제4항의 규정에 따라 아래와 같이 공시송달 공고합니다.

2024. 11. 25.

여수시장

1. 대상업체

상호 (대표자)	소재지	대상업종 (등록번호)	제출서류	비고
(주)남OO계기술 (서O주)	여수시 좌수영로 812-13	기계설비.가스공사업 (여수2019-10-06)	건설산업기본법 제10조에 따른 건설업 등록기준 충족서류(자본금)	
(유)대O이엔지 (김O주)	여수시 진달래길22	기계설비.가스공사업 (여수2015-10-13)	건설산업기본법 제10조에 따른 건설업 등록기준 충족서류(자본금)	

2. 공고기간 : 2024. 11. 25. ~ 2024. 12. 10. (15일간)

3. 공고장소 : 전국 시, 군, 구 홈페이지 및 게시판

4. 공고내용

가. 건설업의 등록기준에 미달하여 영업정지처분을 받은 후 그 처분의 종료일까지 등록기준 미달사항을 보완해야 함에 따라 관련 증빙자료를 요청하오니, 공고기간 만료일 이전까지 제출하시기 바랍니다.

나. 정당한 사유없이 기한 내 자료를 제출하지 않을 경우 「건설산업기본법」 제83조제3의2호에 따라 행정처분(건설업 등록말소)예정이오니, 이점 양지하여 주시기 바랍니다.

5. 제출자료 : 등록기준 미달사항 보완 증빙 서류

6. 기타 문의사항은 여수시청 도시계획과(☎061-659-4005)로 연락 주시기 바랍니다.

공 고

「여수시 해양낚시레저시설 관리 및 운영 조례」 일부를 개정함에 있어 그 내용과 취지를 미리 알려 시민 여러분의 의견을 수렴하고자 「행정절차법」 제41조 및 「여수시 자치법규의 입법에 관한 조례」 제5조에 따라 다음과 같이 공고합니다.

2024. 11. 26.

여 수 시 장

「여수시 해양낚시레저시설 관리 및 운영 조례」 일부개정안 입법예고

1. 개정이유

- 「행정안전부」의 인감증명 요구 사무 정비계획 이행을 위해 조례 제4조 (관리·운영의 위탁)에 따른 신청서 첨부서류를 본인서명사실확인서 등이 가능토록 근거규정 정비

2. 주요내용

- 시행규칙 제4조(관리·운영의 위탁)에 따른 신청서 첨부서류 명칭 구분
 - 관련 조례에 따른 별지 서식 신청서 구비서류 첨부내용 세부명기
 - 신청인을 법인과 단체로 구분하여 첨부자료 세분화*

* (법인) 법인 인감증명서 / (단체) 대표자 인감증명 또는 본인서명사실확인서

3. 개정 조례(안) : 별첨

4. 입법예고 기간 : 2024. 11. 26. ~ 12. 16.(20일간)

5. 의견제출

- 제출기한 : 2024년 12월 16일까지
- 제출방법 : 직접방문, 우편, 전자메일, 팩스
- 기재내용
 - 예고사항에 대한 항목별 의견(찬·반 여부와 그 이유)
 - 성명(기관·단체의 경우 법인·단체명과 대표자명), 주소, 전화번호
 - 기타 의견
- 제출처 : 여수시 수산경영과
 - 주 소 : 전라남도 여수시 신월로 648(국동임시별관 3층 수산경영과)
 - 팩 스 : 061-659-5828
 - 전자메일 : pjy97025@korea.kr

6. 그 밖의 사항

개정안에 대한 기타 자세한 사항은 여수시 수산경영과(☎061-659-5597)로 문의하여 주시기 바랍니다.

입법예고 사항에 대한 의견서

□ 조 례 명 : 「여수시 해양낚시레저시설 관리 및 운영 조례」 일부개정(안)

○ 성명(단체명) :

○ 주 소 :

○ 생 년 월 일 :

○ 전 화 번 호 :

조례안 항목별 내용	찬성여부		의견(사유)	기타 참고사항
	찬성	반대		

신 · 구조문대비표

현행	개정안																																																																																																																		
제4조(관리·운영의 위탁) ① ~③(생략) (별지 제1호서식) 【별지 제1호 서식】	제4조(관리·운영의 위탁) ① ~③(현행과 같음) (별지 제1호서식) 【별지 제1호 서식】																																																																																																																		
<table><tr><th colspan="6">여수시 해양낚시레저시설 수탁 운영 신청서</th></tr><tr><td rowspan="3">신청 법인 또는 단체</td><td>법 인 명 (단 체 명)</td><td></td><td>대 표 자</td><td></td><td>법 령 번호</td></tr><tr><td>소 재 지</td><td></td><td>전 화</td><td></td><td></td></tr><tr><td>법인(단체) 설립일자</td><td></td><td>수익 재산 및 수익</td><td></td><td></td></tr><tr><td rowspan="2">운영 계획</td><td>주요사업 내역</td><td colspan="4"></td></tr><tr><td>운영 확보 방안</td><td colspan="4"></td></tr><tr><td colspan="6">수탁사유</td></tr><tr><td colspan="6"><p>「여수시 해양낚시레저시설 관리 및 운영 조례」 제4조제3항에 따라 위와 같이 수탁 운영을 신청합니다.</p><p style="text-align: right;">년 월 일 신청 법인(단체) (인)</p><p>여수시장 귀하</p></td></tr><tr><td colspan="6">※ 첨부서류</td></tr><tr><td colspan="6"><p>1. 법인정관 및 법인 등기사항증명서 (단체의 경우 규약 및 허가등록신고증 사본)</p><p>2. 법인인감증명서 (단체의 경우 대표자 인감증명서)</p><p>3. 법인 또는 단체 대표자의 이력서</p><p>4. 서약서</p><p>5. 법인(단체)현황</p><p>6. 사업계획서</p><p>7. 최근 2년간 주요사업 추진실적</p></td></tr></table>	여수시 해양낚시레저시설 수탁 운영 신청서						신청 법인 또는 단체	법 인 명 (단 체 명)		대 표 자		법 령 번호	소 재 지		전 화			법인(단체) 설립일자		수익 재산 및 수익			운영 계획	주요사업 내역					운영 확보 방안					수탁사유						<p>「여수시 해양낚시레저시설 관리 및 운영 조례」 제4조제3항에 따라 위와 같이 수탁 운영을 신청합니다.</p> <p style="text-align: right;">년 월 일 신청 법인(단체) (인)</p> <p>여수시장 귀하</p>						※ 첨부서류						<p>1. 법인정관 및 법인 등기사항증명서 (단체의 경우 규약 및 허가등록신고증 사본)</p> <p>2. 법인인감증명서 (단체의 경우 대표자 인감증명서)</p> <p>3. 법인 또는 단체 대표자의 이력서</p> <p>4. 서약서</p> <p>5. 법인(단체)현황</p> <p>6. 사업계획서</p> <p>7. 최근 2년간 주요사업 추진실적</p>						<table><tr><th colspan="6">여수시 해양낚시레저시설 수탁 운영 신청서</th></tr><tr><td rowspan="3">신청 법인 또는 단체</td><td>법 인 명 (단 체 명)</td><td></td><td>대 표 자</td><td></td><td>법 령 번호</td></tr><tr><td>소 재 지</td><td></td><td>전 화</td><td></td><td></td></tr><tr><td>법인(단체) 설립일자</td><td></td><td>수익 재산 및 수익</td><td></td><td></td></tr><tr><td rowspan="2">운영 계획</td><td>주요사업 내역</td><td colspan="4"></td></tr><tr><td>운영 확보 방안</td><td colspan="4"></td></tr><tr><td colspan="6">수탁사유</td></tr><tr><td colspan="6"><p>「여수시 해양낚시레저시설 관리 및 운영 조례」 제4조제3항에 따라 위와 같이 수탁 운영을 신청합니다.</p><p style="text-align: right;">년 월 일 신청 법인(단체) (인)</p><p>여수시장 귀하</p></td></tr><tr><td colspan="6">※ 첨부서류</td></tr><tr><td colspan="6"><p>1. 법인정관 및 법인 등기사항증명서 (단체의 경우 규약 및 허가등록신고증 사본)</p><p>2. (법인)법인인감증명서 (단체)대표자 인감증명 또는 본인서명사실확인서 (전자본인서명확인서 포함)</p><p>3. 법인 또는 단체 대표자의 이력서</p><p>4. 서약서</p><p>5. 법인(단체)현황</p><p>6. 사업계획서</p><p>7. 최근 2년간 주요사업 추진실적</p></td></tr></table>	여수시 해양낚시레저시설 수탁 운영 신청서						신청 법인 또는 단체	법 인 명 (단 체 명)		대 표 자		법 령 번호	소 재 지		전 화			법인(단체) 설립일자		수익 재산 및 수익			운영 계획	주요사업 내역					운영 확보 방안					수탁사유						<p>「여수시 해양낚시레저시설 관리 및 운영 조례」 제4조제3항에 따라 위와 같이 수탁 운영을 신청합니다.</p> <p style="text-align: right;">년 월 일 신청 법인(단체) (인)</p> <p>여수시장 귀하</p>						※ 첨부서류						<p>1. 법인정관 및 법인 등기사항증명서 (단체의 경우 규약 및 허가등록신고증 사본)</p> <p>2. (법인)법인인감증명서 (단체)대표자 인감증명 또는 본인서명사실확인서 (전자본인서명확인서 포함)</p> <p>3. 법인 또는 단체 대표자의 이력서</p> <p>4. 서약서</p> <p>5. 법인(단체)현황</p> <p>6. 사업계획서</p> <p>7. 최근 2년간 주요사업 추진실적</p>					
여수시 해양낚시레저시설 수탁 운영 신청서																																																																																																																			
신청 법인 또는 단체	법 인 명 (단 체 명)		대 표 자		법 령 번호																																																																																																														
	소 재 지		전 화																																																																																																																
	법인(단체) 설립일자		수익 재산 및 수익																																																																																																																
운영 계획	주요사업 내역																																																																																																																		
	운영 확보 방안																																																																																																																		
수탁사유																																																																																																																			
<p>「여수시 해양낚시레저시설 관리 및 운영 조례」 제4조제3항에 따라 위와 같이 수탁 운영을 신청합니다.</p> <p style="text-align: right;">년 월 일 신청 법인(단체) (인)</p> <p>여수시장 귀하</p>																																																																																																																			
※ 첨부서류																																																																																																																			
<p>1. 법인정관 및 법인 등기사항증명서 (단체의 경우 규약 및 허가등록신고증 사본)</p> <p>2. 법인인감증명서 (단체의 경우 대표자 인감증명서)</p> <p>3. 법인 또는 단체 대표자의 이력서</p> <p>4. 서약서</p> <p>5. 법인(단체)현황</p> <p>6. 사업계획서</p> <p>7. 최근 2년간 주요사업 추진실적</p>																																																																																																																			
여수시 해양낚시레저시설 수탁 운영 신청서																																																																																																																			
신청 법인 또는 단체	법 인 명 (단 체 명)		대 표 자		법 령 번호																																																																																																														
	소 재 지		전 화																																																																																																																
	법인(단체) 설립일자		수익 재산 및 수익																																																																																																																
운영 계획	주요사업 내역																																																																																																																		
	운영 확보 방안																																																																																																																		
수탁사유																																																																																																																			
<p>「여수시 해양낚시레저시설 관리 및 운영 조례」 제4조제3항에 따라 위와 같이 수탁 운영을 신청합니다.</p> <p style="text-align: right;">년 월 일 신청 법인(단체) (인)</p> <p>여수시장 귀하</p>																																																																																																																			
※ 첨부서류																																																																																																																			
<p>1. 법인정관 및 법인 등기사항증명서 (단체의 경우 규약 및 허가등록신고증 사본)</p> <p>2. (법인)법인인감증명서 (단체)대표자 인감증명 또는 본인서명사실확인서 (전자본인서명확인서 포함)</p> <p>3. 법인 또는 단체 대표자의 이력서</p> <p>4. 서약서</p> <p>5. 법인(단체)현황</p> <p>6. 사업계획서</p> <p>7. 최근 2년간 주요사업 추진실적</p>																																																																																																																			

여수시 불용품(특별교통수단 2대)매각 입찰 공고

1. 입찰에 부치는 사항

가. 입찰건명 : 여수시 불용품(특별교통수단 2대) 매각

나. 매각대상 물품

차 종	차 명	차량번호	취득가액 (천원)	최 초 등록일	배기량	운행거리 (km)	예정가격
승합차	카니발 (장애인차)	70수9041	36,136	2016. 9. 21.	2,199	509,568	4,100,000
승합차	카니발 (장애인차)	70수9408	36,136	2016. 9. 21.	2,199	515,713	4,200,000

※ 계기판 주행 거리는 시청 내 차량 이동으로 차이가 있을 수 있습니다.

2. 입찰등록 및 보증금 납부 기간 : 2024. 11. 26.(화) 14:00 ~ 2024. 12. 3.(화) 16:00

3. 입찰서 제출처 : 한국자산관리공사 전자자산처분시스템 온비드

(이하 “온비드”라 함. <http://www.onbid.co.kr>)

4. 개찰일시 및 장소

가. 입찰마감 : 2024. 12. 3.(화) 16:00

나. 개찰일시 : 2024. 12. 4.(수) 10:00

다. 장 소 : 여수시 교통과 입찰 집행관 PC

5. 입찰방법

가. 입찰서는 반드시 한국자산관리공사 전자자산처분시스템 온비드(<http://www.onbid.co.kr>)의 인터넷 입찰창을 이용한 전자입찰서로만 제출하여야 합니다.

나. 입찰서의 제출은 온비드 입찰 화면에서 입찰서를 온비드로 송신하는 방법으로 하되, 입찰서의 제출 시간은 입찰서가 온비드 서버에 접수된 시점을 기준으로 합니다.

다. 입찰서는 입찰 마감 시간까지 제출하여야 하고, 입찰서 제출 여부는 온비드 시스템에서 확인하여야 합니다.

라. 입찰은 2명 이상의 공동 입찰 참가가 불가능하고, 한 번 제출된 입찰서는 변경·취소가 불가능합니다. 동일 물건에 대해서는 동일인이 한 번만 입찰서 제출이 가능하고, 두 번 이상 입찰서를 제출하는 경우는 모두 무효 처리됩니다.

6. 입찰참가자격

- 가. 입찰 참가자는 「지방자치단체를 당사자로 하는 계약에 관한 법률」 제31조와 같은 법 시행령 제92조에 따른 '자격 제한'에 해당되지 않아야 합니다.
- 나. 입찰 참가자가 「지방자치단체를 당사자로 하는 계약에 관한 법률」 제31조와 같은 법 시행령 제92조에 따른 '자격 제한'에 해당된다고 판단될 경우 부정당업자로 제재할 수 있습니다.
- 다. 입찰 참가자는 온비드 회원으로 가입해야 하고, 공인인증기관에서 발급하는 인증서를 온비드 시스템에 등록해야 합니다.
- 라. 자격이 없는 자가 낙찰될 경우 입찰을 무효로 하고, 입찰 보증금은 우리 시에 귀속됩니다.

7. 입찰보증금 납부 및 귀속

- 가. 『지방자치단체를 당사자로 하는 계약에 관한 법률 시행령』 제37조 및 같은 법 시행규칙 제41조에 따라 입찰 금액의 100분의 5 이상에 해당하는 입찰 보증금을 전자입찰 마감 시간까지 온비드 입찰 화면에서 입찰 참가자에게 부여된 은행 계좌에 납부하여야 하고, 입찰 보증금 납부에 따른 수수료는 입찰 참가자가 부담해야 합니다.
- 나. 입찰 보증금을 납부 일시까지 보증금 납부계좌로 납부하지 아니한 경우 입찰을 무효로 합니다.
- 다. 입찰 보증금을 납부할 때 은행공동망 등의 장애로 정상적인 납부가 이루어지지 않을 수 있으므로, 입찰 보증금 납부 여부를 입찰 참가자가 온비드 시스템에서 직접 확인하여야 하고, 확인하지 않아 발생 되는 책임은 입찰 참가자에게 있습니다.
- 라. 입찰 결과에 따른 유찰자의 보증금은 입찰서를 제출할 때 지정한 환불 계좌로 이자 없이 환불 되고, 별도의 송금 수수료가 발생될 경우 입찰 보증금에서 공제 후 환불됩니다.
- 마. 낙찰자의 입찰 보증금은 계약 보증금으로 전환되고, 낙찰자가 정당한 사유 없이 낙찰일부터 10일 이내에 계약을 체결하지 아니할 때 입찰 보증금은 우리 시에 귀속되며, 부정당업자로서 입찰 참가 자격 제한 처분을 받게 됩니다.

8. 낙찰자 결정방법

- 가. 2인 이상의 유효한 입찰로서 지방자치단체를 당사자로 하는 계약에 관한 법률 시행령 제41조에 의거 평가가격 이상의 최고가격 입찰자를 낙찰자로 결정합니다.
- 나. 낙찰될 수 있는 동일금액으로 입찰한 자가 2인 이상인 경우에는 즉시 온비드에 설치된 난수 발생기에 의한 무작위 추첨방법으로 낙찰자를 결정합니다.

9. 입찰무효

- 가. 지방자치단체를 당사자로 하는 계약에 관한 법률 시행령 제39조 및 같은 법 시행규칙 제42조 규정에 의합니다.
- 나. 입찰보증금을 납부하지 아니한 입찰, 동일인이 2통 이상의 유효한 입찰서를 제출한 경우, 기타 입찰공고에 고지한 내용을 위반한 입찰의 경우
- 다. 온비드의 회원 약관 및 입찰참가자준수규칙에 위배한 입찰

10. 전자 입찰 참가 준비 등의 책임

- 가. 전산 장비 등 준비 부족으로 인하여 투찰이 곤란한 경우에는 온비드 고객 지원센터(☎1588-5321)에 문의하시기 바랍니다.
- 나. 은행시스템 업무시간 외 또는 피크(Peak) 시간대의 경우 업무처리 지연 및 보증금 납부 불가능 상황이 발생할 수 있으므로, 입찰 참가자는 원활한 투찰을 위해 가능하면 업무시간 내 처리하시고, 피크 시간대를 피해 주시기 바랍니다.
- 다. 위의 가항과 나항을 이행하지 않아 발생하는 모든 책임은 입찰 참가자에게 있습니다.

11. 입찰의 연기 또는 취소

온비드 시스템의 장애 등 특별한 사정으로 인하여 예정된 입찰 집행이 어려운 경우 입찰 집행관은 입찰을 연기 또는 취소할 수 있고, 입찰 연기 및 취소의 공고는 온비드의 공매 공고(연기 공고, 취소 공고) 게재에 의할 수 있습니다.

12. 매매계약의 체결 및 대금 납부 방법

- 가. 낙찰자는 낙찰일부터 10일 이내에 계약을 체결해야 하고, 계약 체결과 동시에 물품(차량)대금을 전액 납부하여야 하며, 계약 체결일부터 5일 이내에 소유권 이전 등록 후 차량을 인수하여야 합니다.

나. 어떠한 경우라도 소유권 이전 없이는 차량 인수가 불가능하고, 소유권 이전 완료 후 등록증 사본 또는 등록 말소 후 말소사실 증명서를 여주시청 교통과에 제출 하여야 합니다.

다. 기한 내 계약을 체결하지 않을 경우 그 낙찰을 무효로 하고, 입찰 보증금은 우리 시에 귀속되며, 부정당업자로 입찰 참가자격 제한 처분을 받게 됩니다.

13. 기 타

가. 본 입찰은 한국자산관리공사 전자자산처분 시스템상의 전자입찰로만 진행되므로 입찰관련 법령 및 입찰공고 조건, 인터넷 입찰참가 준수규칙등 본 입찰과 관련된 각종 정보를 사전에 충분히 숙지하고 입찰에 참가하여야 하며 이를 숙지하지 못한 책임은 입찰참가자에게 있습니다.

나. 해당 물건의 상태, 훼손여부 등 기타 입찰에 필요한 모든 사항은 입찰참가자가 입찰 공고기간 중에 보관장소(여주시 시청로 1 여주시청에서 직접 확인하시기 바라며 이에 대한 내용을 숙지하지 못하여 발생하는 책임은 전적으로 입찰 참가자에게 있으니 반드시 확인하고 입찰에 참여하시기 바랍니다.

다. 매각 차량이 중고차량임을 충분히 인식하고 입찰에 응하시고, 매입 후 차량의 고장 또는 불량 등의 이유로 우리 시에 책임을 물을 수 없습니다.

라. 매각 차량은 차량 보관장소에서 낙찰자가 직접 인수하여야 하고, 차량 인수 즉시 차량에 도색된 여주시 로고 등 공용차량임을 식별할 수 있는 모든 표시를 제거한 후 운행하여야 합니다.

마. 소유권 이전 비용 및 이전 시점으로부터 발생하는 제세 공과금 등 모든 비용은 낙찰자가 부담하여야 합니다.

바. 매각 차량 운반 중에 발생한 사고에 대해서는 낙찰자가 전적으로 책임을 집니다.

사. 위의 공고사항에 정해진 사항을 이행하지 아니할 경우 우리 도는 즉시 계약을 무효로 할 수 있고, 납입한 매각 대금을 우리 도에 귀속하여도 이의를 제기할 수 없습니다.

아. 그 밖에 명시되지 않은 사항은 우리 도의 의견을 따르고, 서로 견해가 일치하지 않을 경우 우리 시의 해석을 우선 적용합니다.

자. 입찰 결과는 온비드(<http://www.onbid.co.kr>)에서 확인하시기 바랍니다.

차. 계약 체결에 필요한 서류

- 법인등기부 등본(개인인 경우는 주민등록증 지참) 1부
- 사업자등록증 사본(개인인 경우는 제외) 1부
- 법인인감증명서(개인인 경우는 인감증명서) 1부
- 인감도장 지참

카. 그 밖의 자세한 사항은 다음 연락처로 문의하시기 바랍니다.

구분	관련 부서	연락처
입찰 및 차량에 관한 사항	여수시 교통과(교통행정팀)	061-659-4129
전자입찰 이용 안내	한국자산관리공사 온비드사업부	1588-5321 (홈페이지 참조)

위와 같이 공고합니다.

2024년 11월 26일

여 수 시 장

전문건설업 실태조사 자료제출 공문 반송에 따른 공시송달 공고

「건설산업기본법」 제49조(건설업의 실태조사 등)제1항에 따라 전문건설업 등록기준 실태조사 자료제출 공문을 우편(등기) 발송하였으나 폐문부재 등의 사유로 송달이 불가능하여 「행정절차법」 제14조제4항에 따라 아래와 같이 공시송달 공고합니다.

2024년 11월 25일

여 수 시 장

1. 실태조사 대상업체

업체명 (대표자)	영업소 소재지	제출할 자료
(주)지음건설 (정○기)	여수시 율촌면 율촌로 115, 상가동301호(조화아파트)	2023.1.1.~ 2024.11. 현재 건설업 실태조사 자료 (기술인력 소명자료)

2. 공고기간 : 2024. 11. 25.(월) ~ 2024. 12. 9.(월) (14일간)

3. 공고장소 : 전국 시·군·구 홈페이지 및 게시판 등

4. 공고내용

가. 공시송달 공고기간 내 대전광역시 중구청 건설과를 방문하여 관련 공문을 수령하여 건설업 실태조사에 따른 자료를 **2024. 12. 9.(월)**까지 제출하여 주시기 바라며, 「행정절차법」 제15조(송달의 효력 발생)제3항에 의거 공고일로부터 14일이 지난 때에 본 공고가 본인에게 도달된 것으로 간주됨을 알려드립니다.

나. 정당한 사유 없이 위 기한까지 실태조사 자료를 제출하지 않을 때에는 「건설산업기본법」의 관련 조항에 따라 영업정지, 등록말소 처분 대상이 되오니 이 점 유의하시기 바랍니다.

5. 제출 방법 및 소명자료 관련 기타 문의 사항은 여수시 도시계획과(061-659-4005)로 문의 바랍니다.

소하천 점용 허가 공고(하북천)

여수시 공고 제2024-3415호

「소하천정비법」제14조, 같은 법 시행령 제12조제2항 및 같은 법 시행규칙 제10조제2항에 따라 소하천시설의 점용을 허가하였음을 붙임과 같이 공고합니다.

2024년 11월 26일

여 수 시 장

시행자 (점용·사용자)	상호 및 명칭	다음 허가내역 참조		
	대표자 (성명)		주소	
소하천명				
공사 (점용·사용) 개요	위치			
	면적		폐천부지(廢川敷地) 예상 면적	
	기간			
	목적 및 사유			

열람서류

1. 실시설계도서
2. 위치도(축척 5만분의 1 지형도)

□ 허가내역

연 번	허가번호	하천명	점용자		점용내용				비 고
			성명	주소	위치	면적(m²)	점용목적	점용기간	
1	2024-15	하북천	이철	여주시 구봉길 **	소라면 사곡리 1035-3번지	31m²	단독주택 진출입로 개설 및 우수관로 매설	2024. 11. 25. ~ 2029. 12. 31.	

공유수면 점·사용 승인을 위한 이해관계자 등의 의견 수렴 공고

공유수면 점·사용 승인 신청이 접수됨에 따라 「공유수면 관리 및 매립에 관한 법률」 제8조제7항 및 동법 시행령 제9조의2제1항에 따라 이해관계자 등의 의견수렴을 위해 아래와 같이 공고하오니, 의견이 있으신 분들은 기한 내 의견을 제출해주시기 바랍니다.

2024. 11. 26.

여 수 시 장

1. 신청개요

신청인	점용·사용 장소	목적	면적	사용기간
전라남도지사 (도로관리사업 소 동부지소)	여수시 화양면 이목리 1108-6번지 지선 공유수면	지방도 863호선 여수 화양 사면 정비 공사	359.32㎡	30년

2. 공람장소, 공람기간

- 공람장소: 여수시 해양정책과
- 공람기간: 2024. 11. 26. ~ 2024. 12. 16.

3. 의견제출기간 및 방법

- 제출기간: 2024. 11. 26. ~ 2024. 12. 16.
- 제출방법: 의견제출서 서식에 맞춰 제출
- 제 출 처: 등기우편(여수시 신월로 648, 4층 해양정책과)
전자우편(jonghyun94@korea.kr)
- 담 당 자: 공유수면관리팀 행정9급 김종현

4. 기타 문의사항은 여수시 해양정책과(☎659-3972)로 문의주시기 바랍니다.

□ 위치도

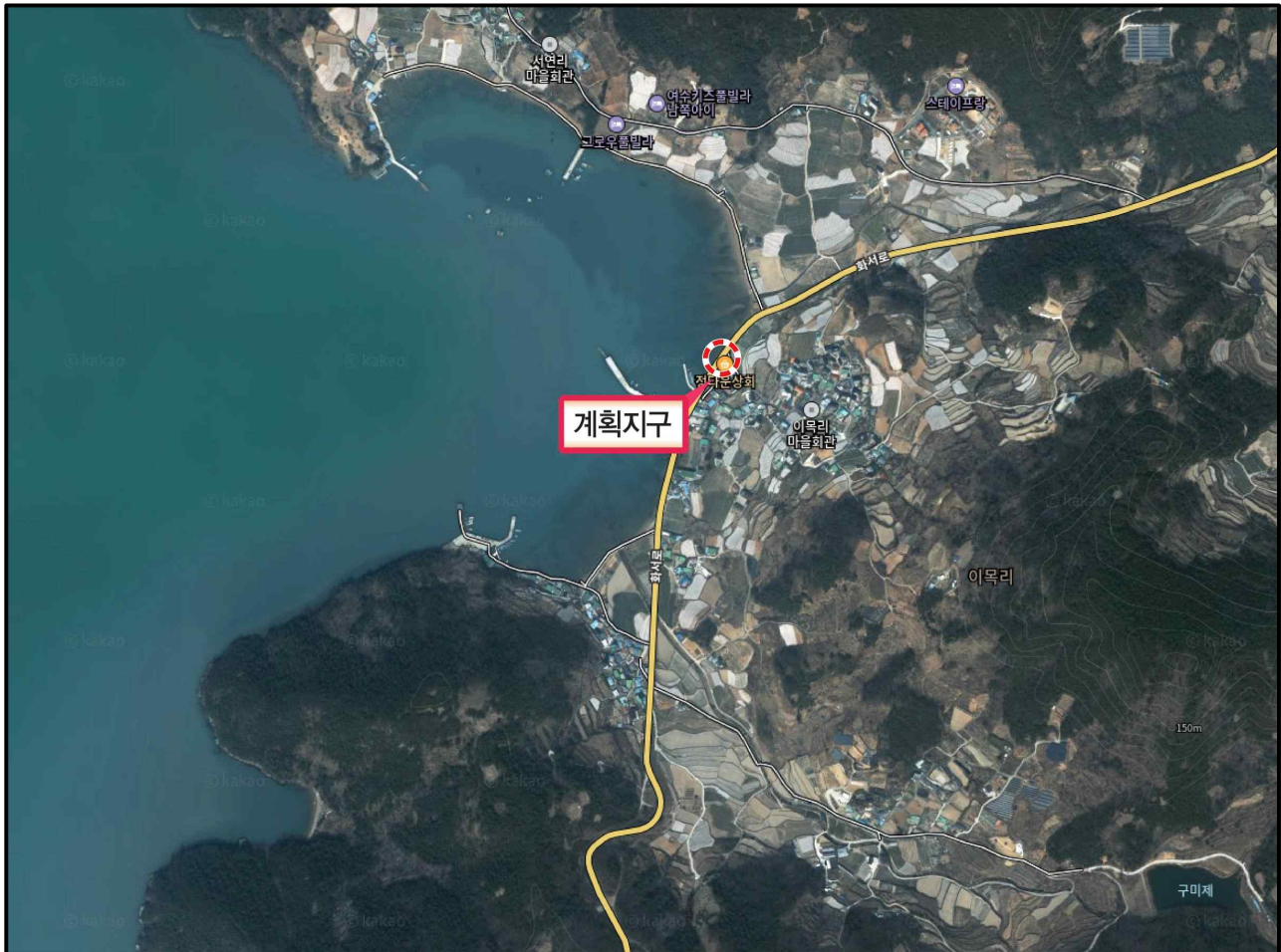

여수 도시계획시설(공원:무선산공원)사업 사업인정에 관한 열람 공시송달 공고

여수 도시계획시설(공원) 실시계획인가 건과 관련하여 「공익사업을 위한 토지 등의 취득 및 보상에 관한 법률」 제21조의 규정에 따라 주민, 토지소유자 및 이해관계자 등의 의견을 듣고자 의견청취 공고 및 문서를 송달하였으나, 폐문부재, 주소불명 등의 사유로 송달이 불가능하여 「공익사업을 위한 토지 등의 취득 및 보상에 관한 법률」 시행령 제4조 및 「행정절차법」 제14조 규정에 따라 아래와 같이 공시송달 공고합니다.

2024. 11. 27.

여 수 시 장

1. 사업개요

○ 사업명 : 무선산공원 조성사업

사업의 종류	사업장 위치	규모	사업구역 면적(m ²)
도시계획시설(공원) 사업	여수시 화장동, 선원동, 소라면 죽림리 일원	공원시설(89,658m ²), 녹지 및 기타(785,342m ²)	875,000

○ 변경 사유: 토지분할에 따른 토지면적 변경, 소유자(관계인), 지장물 기재사항 변경

2. 사업시행자의 성명 및 주소

가. 성 명: 여수시장

나. 주 소: 여수시 시청로 1(학동)

3. 사업착수예정일 및 준공예정일

가. 착수예정년월일: 2020. 6. 25.

나. 준공예정년월일: 2025. 12. 31.

4. 수용 또는 사용할 토지 또는 건물의 소재지.지번.지목 및 면적, 소유권과 소유권외의 권리의 명세 및 그 소유자.권리자의 성명.주소: 불임

5. 관계서류의 열람기간 및 열람장소공람기간

열람기간	열람시간	열람장소
2024. 11. 27. ~ 2024. 12. 11.(14일간)	09:00 ~ 18:00	여수시청 공원과

6. 주민의견 제출기간 및 방법

○ 제출기간: 2024. 11. 27. ~ 2024. 12. 11.

○ 제출방법: 양식(의견서)에 따라 작성 후 여수시청 공원과(공원조성팀) 제출

- 메일 : cha080121@korea.kr, 팩스(061-659-5852), 우편(여수시 여천체육공원길 49, 망마경기장 1층 공원과)

○ 문의사항: 여수시청 공원과(☎061-659-4623, 4634)

□ 수용 또는 사용할 토지 또는 건물의 소재지.지번.지목 및 면적, 소유권과 소유권이외의 권리의 명세 및 그 소유자.권리자의 성명.주소

○ 토지조서

연번	소재지	지번	지목	면적		소유자		관계인			비고
				지적(㎡)	편입(㎡)	성명	주소	성명	주소	권리관계	
1	소라면 죽림리	1-00	전	344	344	여수시					
2	"	2-00	전	588	588	여수시					
3	"	2-01	전	228	228	여수시					
4	"	2-02	전	539	539	여수시					
5	"	2-03	전	2,463	2,463	서*수	여수시 쌍봉로 366, 2동***호				
6	"	2-04	전	390	390	여수시					
7	"	2-05	전	1,433	1,433	여수시					
8	"	2-06	전	102	102	여수시					
9	"	3-00	전	413	413	여수시					
10	"	4-00	전	69	69	여수시					
11	"	5-00	답	1,559	1,559	여수시					
12	"	6-00	전	1,603	1,603	여수시					
13	"	6-01	전	2,569	2,569	여수시					
14	"	7-00	전	988	988	여수시					
15	"	8-01	전	693	693	정*옥	여수시 소라면 화양로 ****-13				
16	"	12-01	답	1,062	1,062	공*식	여수시 소라면 죽림로 **-38				
17	"	13-00	전	175	175	여수시					
18	"	14-00	답	1,330	1,330	여수시					
19	"	14-01	임	16,184	16,184	여수시					
20	"	14-02	임	380	380	정*석	여수시 소라면 죽림2길 **-16				
21	"	14-03	답	1,430	1,430	여수시					
22	"	33-00	답	798	798	김*현	여수시 박람회길61, 115동 ****호				

연번	소재지	지번	지목	면적		소유자		관계인			비고
				지적 (㎡)	편입 (㎡)	성명	주소	성명	주소	관리 관계	
23	소라면 죽림리	34-00	답	46	46	대*주*공*	경기도 성남시 분당구 구미동 ***				
24	"	35-00	전	206	206	안*를					
25	"	36-00	답	499	499	나*운	여주시 안산3길, 5-**(안산동)				
26	"	37-00	전	463	463	신*식	여주시 도원로 1**(선원동)				
27	"	38-00	답	367	367	여주시					
28	"	39-00	전	249	249	박*혜	여주시 시청로 84, 8동 ****호(선원동)				기정
		39-00	전	249	249	박*혜	여주시 시청로 84, 8동 ****호(선원동,금호타운)				변경
29	"	40-00	답	2,472	2,472	한*숙	여주시 쌍봉로 316, 112동 ****호(둔덕동)				
30	"	41-00	답	289	289	박*혜	여주시 시청로 84, 8동 ****호(선원동)				기정
		41-00	전	289	289	박*혜	여주시 안산1길 186-32, 가동 ***호(안산동,한전사택)				변경
31	"	45-03	임	3,023	3,023	심*덕	전라남도 여주시 고소5길 74, ***동 ****호(고소동, 한신아파트)	심*연	대전시 유성구 덕명동로 22번길 **, ***호	공유	기정
		45-03	임	3,023	3,023	심*덕	여주시 고소동 ***				변경
						여주시					변경
32	"	산53-00	임	8,677	8,677	서*인	여주시 화산로 **(화장동)				기정
		산53-02	임	8,636	8,636	서*인	여주시 화장동 ***-**				변경
33	"	산54-00	임	8,536	8,536	여주시					
34	"	산55-01	임	4,702	4,702	서*선	경기도 군포시 용호1로 21번길 15, ***동 ***호				
35	"	산53-3	임	4,278	4,278	서*선	경기도 군포시 용호1로 21번길 15, ***동 ***호				
36	"	산58-00	임	1,091	1,091	여주시					
37	"	산59-00	임	5,058	5,058	달*서*현* 공*화*죽* 중*	여주시 화산로 **-1				기정
		산59-00	임	5,058	5,058	달*서*현* 공*화*죽* 중*	여천군 쌍봉면 화장리 ***				변경
38	"	산60-00	임	7,736	7,736	공*택	광주광역시 광산구 신가삼호로 *-9	광*신*신 *	광주광역시 북구 서암대로 ***	근저당 권	
39	"	산61-00	임	10,017	10,017	김*순	여주시 군자1길 *-*				
40	"	산61-02	임	2,380	2,380	여주시					
41	"	산62-00	임	3,804	3,591	정*주	경기도 군포시 용호1로 55, ***동 ****호	엄*주	여주시 허문정1길 18, *동***호	근저당 권	

연번	소재지	지번	지목	면적		소유자		관계인			비고
				지적 (㎡)	편입 (㎡)	성명	주소	성명	주소	관리 관계	
42	소라면 죽림리	산63-02	임	11,587	11,587	여수시					
43	"	산63-03	임	6,712	6,550	주*식	여수시 선원동 53, 금호타운 *동 ****호				
44	"	산63-04	임	4,777	4,777	여수시					
45	"	산64-00	임	15,441	15,441	최*용	서울시 서대문구 홍제동 ***-44				
46	"	산65-00	임	404	404	창*황*서* 공*휘*달* 문*	여수시 소라면 달천길 ***-8				
47	"	산66-00	임	1,112	1,112	여수시					
48	"	산73-00	임	21,521	21,521	공*영	여수시 도원로 **(안산동)				
49	"	산73-04	임	114	114	대*주*공*	경기도 성남시 분당구 구미동 ***				
50	"	380-00	전	89	89	김*훈	여수시 여문2로 61, ***동 ****호(문수동)				
51	"	380-03	전	92	92	여수시					
52	"	380-04	전	134	134	여수시					
53	"	381-00	전	1,031	1,031	공*식	여수시 대통3길 **-1(화장동)				
54	"	382-00	전	972	972	정*두	여수시 화산2길 **(화장동)				기정
		382-00	전	972	972	정*두	여천군 쌍봉면 화장리 ***				변경
55	"	382-01	전	2,519	2,519	여수시					
56	"	383-00	전	860	860	서*석	여수시 화산로 **				기정
		383-00	전	860	860	서*석	여수시 화장동 ***-18				변경
57	"	384-00	전	132	132	서*석	여수시 화산로 **				기정
		384-00	전	132	132	서*석	여수시 화산로 **(화장동)				변경
58	"	385-00	전	504	504	서*수	여수시 화산로 ***-1				기정
		385-00	전	504	504	서*수	여수시 화장동 ***-13				변경
59	"	386-00	전	519	519	공*식	광주광역시 북구 군왕로 17, ***동 ****호(풍향동)				
60	"	430-00	전	815	815	여수시					
61	"	431-02	전	218	218	정*호	장흥군 장흥읍 북부로 39, ****호				
62	"	1028- 00	도	132	132	국*교*부					
63	"	1029- 00	도	109	109	국*교*부					

연번	소재지	지번	지목	면적		소유자		관계인			비고
				지적 (㎡)	편입 (㎡)	성명	주소	성명	주소	관리 관계	
64	소라면 죽림리	1122-01	도	3,359	3359	여수시					
65	"	1022-03	공	119	119	여수시					
66	"	1022-04	공	46	46	여수시					
67	"	1025-05	공	184	184	여수시					
68	"	1022-06	공	1229	1229	여수시					
69	화장동	19-02	차	14	14	여수시					
70	"	22-00	차	755	755	여수시					
71	"	산109-01	임	4,077	4,077	서*석	여수시 가곡길 *-*				기정
		산109-01	임	4,077	4,077	서*수	여수시 가곡길 *-*(선원동)				변경
						서O수	여수시 화산로 **(화장동)				
						서*례	서울특별시 양천구 월정로9길20, ***동 ***호 (신월동, 양천벽산블루밍2단지)				
						여수시					
72	"	산110-01	임	10,659	10,659	황*선	여수시 좌수영로 **(광무동)	조*심	여수시 진남체육관길 41,***호	공유	
73	"	산110-03	임	2,204	2,204	서*표	광주시 광산구 하남대로 261번길 27, ***동 ****호				
74	"	산110-05	임	2,862	2,862	박*엽	여수시 안산5길 **-5				
75	"	산110-06	임	661	661	황*선	여수시 좌수영로 **(광무동)	조*심	여수시 진남체육관길 41,***호	공유	
76	"	산111-00	임	1,388	1,388	여수시					
77	"	산112-00	임	23,207	23,207	정*자	여수시 무선7길 ***-**				
78	"	산113-00	임	12,793	12,793	박*규	여수시 선원5길 *-**				
79	"	산114-00	임	5,355	5,355	박*순	여수시 성산6길 **				
80	"	산115-00	임	7,140	7,140	박*규	여수시 선원7길 **-15				
81	"	산116-00	임	8,529	8,529	여수시					
82	"	산116-01	임	397	397	국*교*부					

연 번	소재지	지번	지목	면 적		소 유 자		관 계 인			비고
				지적 (㎡)	편입 (㎡)	성 명	주 소	성명	주 소	권리 관계	
83	화장동	산117-01	임	8,727	8,727	김*호	여수시 안산1길 ***-21	김*덕	경상남도 의령군 부림면 대한로 ****	공유	
84	"	산117-02	임	12,595	12,595	여수시					
85	"	산117-03	임	7,108	7,108	김*숙	여수시 신기북3길 **				
86	"	산117-04	임	330	330	임*호	여수시 양지1길 5, 314동 ***호				
87	"	산118-00	임	8,430	8,430	김*수	여수시 예울마루로 30, ***동 ****호				
88	"	산119-00	임	8,760	8,760	서*호	여수시 무선3길 18, ***동 ***호	서*자	경북 성주군 선남면 관화4길 *-*	공유	기정
								서*숙	경북 청송군 부남면 구미길 **-**	공유	
								서*숙	여수시 화양면 전동길 **-9	공유	
								서*석	경기도 파주시 가재울로 94번길 **, ***호	공유	
								서*엽	여수시 율촌면 산곡1길 *	공유	
								서*자	광주광역시 남구 봉선중앙로 ***번길 **	공유	
		산119-00	임	8,760	8,760	서*엽	여수시 율촌면 산곡1길 *				변경
						서*자	광주광역시 남구 봉선중앙로 124번길 **(방림동)				
						서*숙	대구광역시 달서구 송현동 ****-17				
						서*숙	여수시 선원동 1256 남양아파트 ***-310				
						서*호	여수시 화산2길 **(화장동)				
						여수시					
89	"	산119-01	임	661	661	서*석	여수시 무선로 50, ***동 ****호				
90	"	산120-01	임	22,868	22,868	고*찬	전남 영암군 학산면 녹색로 ****				
91	"	산122-00	임	7,494	7,494	여수시					
92	"	산123-00	임	397	397	김*각	여수시 안산리				
93	"	산124-00	임	5,043	5,043	여수시					
94	"	산125-00	임	10,264	10,264	정*엽	여수시 무선2길 39, ***동 ***호				기정
		산125-00	임	10,264	10,264	정*엽	여수시 무선2길 39, ***동 ***호(화장동, 주공아파트)				변경
95	"	산126-00	임	15,174	15,174	서*수	여수시 화산로 **				기정
		산126-00	임	15,174	15,174	서*수	여수시 화장동 7*3-*				변경

연번	소재지	지번	지목	면적		소유자		관계인			비고
				지적 (㎡)	편입 (㎡)	성명	주소	성명	주소	관리 관계	
96	화장동	산127-00	임	31,140	31,140	서*수	여주시 화산로 **~1				기정
		산127-00	임	31,140	31,140	서*수	여주시 화장동 7*2-**				변경
97	"	산128-00	임	11,253	11,253	김*동	여주시 돌산읍 월암길 **	서*수	경북 포항시 북구 새천년대로 1123번길 14, ***동 7**호		기정
		산128-00	임	11,253	11,253	김*동	여천시 선원동 ****				변경
						서*수	여주시 화장동 773-**				
						여주시					
98	"	산128-01	임	11,557	11,557	김*동	여주시 돌산읍 월암길 **	서돈수	경북 포항시 북구 새천년대로 1123번길 14, ***동 ***호		기정
		산128-01	임	11,557	11,557	김*동	여천시 선원동 ***				변경
						서*수	여주시 화장동 773-**				
						여주시					
99	"	산129-01	임	7,966	7,966	여주시					
100	"	산129-03	임	8,100	8,100	여주시					
101	"	산130-01	임	3,372	3,372	여주시					
102	"	산130-02	임	3,372	3,372	서*석	여주시 화산2길 *v				기정
		산130-02	임	3,372	3,372	김*숙	여주시 화산2길 **(화장동)				변경
103	"	산130-03	임	18,258	18,258	서*진	여주시 화산4길 **(화장동)				기정
		산130-03	임	18,258	18,258	서*진	여주시 화장동 ***-7				변경
104	"	산130-05	임	859	859	여주시					
105	"	산130-06	임	837	837	김*문	여주시 구봉길 41, 102동 ***호				
106	"	산134-01	임	992	992	제*고*화* 군*혜*종*	구례군 구례읍 원방리 ***				
107	"	산134-02	임	9,003	9,003	여주시					
108	"	산135-01	임	6,471	6,471	여주시					
109	"	산136-01	임	6,986	6,986	전*여*지* 평*도*민*	여주시 좌수영로 329-11, ***호				기정
		산136-01	임	6,986	6,986	전*여*지* 평*도*민*	여주시 공화동 ***				변경

연번	소재지	지번	지목	면적		소유자		관계인			비고
				지적 (㎡)	편입 (㎡)	성명	주소	성명	주소	관리 관계	
110	화장동	산137-00	임	3,488	3,488	여수시					
111	"	산138-00	임	15,034	15,034	여수시					
112	"	산138-01	임	602	602	손*규	여수시 공화북1길 **, ***호				
113	"	산138-02	임	331	331	여수시					
114	"	산139-00	임	298	298	정*현	여수시 소라면 죽림리				
115	"	산140-00	임	10,934	10,934	문*화	순천시 조례1길 60, 남양휴튼아파트 ***동 ****호				
116	"	산140-01	임	9,992	9,992	여수시					
117	"	산141-00	임	3,201	3,201	강*완	여수시 국동 10길 **	양*군	인천시 계양구 까치말로 15번길 15-1, 나동 ***호		
								나철진	여수시 만흥1길 2	압류	
								주*회* 국*행*기 *	서울특별시 강남구 강남대로 ***	가압류	
118	"	산141-01	임	1,009	1,009	여수시					
119	"	산141-02	임	870	870	여수시					
120	"	산141-03	임	870	870	여수시					
121	"	산142-01	임	1,897	1,897	여수시					
122	"	산142-02	임	2,876	2,876	여수시					
123	"	산142-03	임	6,942	6,942	여수시					
124	"	산142-04	임	1,772	1,772	여수시					
125	"	산143-00	임	9,974	9,974	여수시					
126	"	산145-01	임	3,273	3,273	여수시					
127	"	산145-03	임	1,726	1,726	여수시					
128	"	산145-04	임	3,570	3,570	여수시					
129	"	산146-00	임	19,188	16,559	양*승	여수시 선원동 ***				
130	"	513-03	전	676	676	서*례	서울시 양천구 월정로 9길 20, ***-***(신월동)				기정
		513-03	전	676	676	서*례	서울 양천구 신월동 1027 양천백산블루밍2단지 ***-***				변경
131	화장동	527-01	답	31	31	윤*환	경기도 시흥시 하상로 36, ***동 ***호				

연번	소재지	지번	지목	면적		소유자		관계인			비고
				지적 (㎡)	편입 (㎡)	성명	주소	성명	주소	관리 관계	
132	화장동	529-00	답	1,653	1,653	박*례	여주시 여문2로 **~26, ***동 ***호				기정
		529-00	답	1,653	1,653	박*례	여주시 신기동 137 부영아파트 ***-****				변경
133	"	547-01	전	181	18	여수시					
134	"	548-00	답	857	857	서*진	여주시 화산4길 **(화장동)				기정
		548-00	답	857	857	서*진	여주시 화장동 ***-7				변경
135	"	548-02	답	19	19	서*진	여주시 화산4길 **(화장동)				기정
		548-02	답	19	19	서*진	여주시 화장동 ***-7				변경
136	"	550-00	답	217	217	여수시					
137	"	551-00	답	238	238	여수시					
138	"	551-01	전	506	506	여수시					
139	"	552-00	답	625	625	여수시					
140	"	552-01	답	496	496	여수시					
141	"	552-02	답	331	331	여수시					
142	"	552-03	전	496	496	오*순	여주시 소라면 죽림로 10, ***동 ***호				기정
		552-03	전	496	496	오*구	여주시 소라면 죽림로 10, ***동 ***호(죽림사랑으로부영1차)				변경
143	"	552-04	답	397	397	박*춘	광주광역시 남구 천변좌로 542번길 *-*(방림동)				
144	"	553-00	임	714	714	여수시					
145	"	554-00	답	2,631	2,631	정*자	여주시 무선7길 **-*(선원동)				
146	"	674-02	도	42	42	국*교*부					
147	"	679-00	구	575	575	국*교*부					
148	"	741-00	임	4,287	4,287	여수시					
149	선원동	산25-00	임	4,186	4,186	박*철	여주시 시청동5길 **				
150	"	산25-01	임	125	125	여수시					
151	"	산26-00	임	419	419	여수시					
152	"	산27-00	임	3,890	3,857	박*수	여주시 화산로 **				
153	"	산27-01	임	36	36	건설부					

연 번	소재지	지번	지목	면 적		소 유 자		관 계 인			비고
				지적 (㎡)	편입 (㎡)	성 명	주 소	성명	주 소	관리 관계	
154	"	산28-00	임	397	92	윤성례	여수시 무선중앙로 **	여*농*협 *조*	여수시 학동 **	근저당 권	
155	"	산36-00	임	9,763	9,763	김*김*도* 관*파*유* 공*중	여수시 안산2길 *	김*수	여수시 심곡길 ***-3	공유	
156	"	산36-02	임	622	622	여수시					
157	"	산38-00	임	1,009	573	박*식	여수시 선원 7길 **-15				
158	"	산39-00	임	1,198	1,198	여수시					
159	"	산40-00	임	2,812	2,812	여수시					
160	"	산40-01	임	64	64	여수시					
161	"	산41-00	임	1,983	1,983	여수시					
162	선원동	산42-00	임	6,308	6,308	박*규	여수시 무선로 50, ***동 ***호(학동, 신동아파밀리에)				
163	"	산42-02	임	9,500	9,500	여수시					
164	"	산42-03	임	11,316	11,030	박*철	여수시 시청동5길 **				
165	"	산42-04	임	1,638	1,638	여수시					
166	"	산42-05	임	183	183	여수시					
167	"	산43-00	임	4,729	4,729	여수시					
168	"	산43-01	도	1,290	1,290	국*교*부					
169	"	산43-02	임	4,593	4,593	여수시					
170	"	산44-00	임	1,289	1,289	여수시					
171	"	산45-00	임	298	298	김*언	여수시 안산리				
172	"	산46-00	임	9,124	9,124	여수시					
173	"	산47-00	임	298	298	강*석	여수시 무선7길 **-14(선원동)				
174	"	산48-00	임	13,289	13,289	박*암	여수시 동산동 ****-3	박*룡	여수시 군자동 ****-4	공유	기정
								박*근	여수시 동산동 ****-5	공유	
								서*현	화장리 ***	공유	
								허*선	화장리 ***	공유	
								서*용	화장리 ***	공유	
	"	산48-00	임	13,289	13,289	서*현	여천군 쌍봉면 화장리 ***				변경
						서*선	여천군 쌍봉면 화장리 ***				
						서*용	여천군 쌍봉면 화장리 ***				
						박*암	여수시 동산동 ****-3	여수시		압류	
						박*룡	여수시 군장동 ****-4				
						박*근	여수시 동산동 ****-5				

연 번	소재지	지번	지목	면 적		소 유 자		관 계 인			비고
				지적 (㎡)	편입 (㎡)	성 명	주 소	성명	주 소	권리 관계	
175	"	산49-00	임	397	397	김*우	여주시 안산리				
176	"	산50-00	임	496	496	여주시					
177	"	산50-01	임	992	992	여주시					
178	"	산50-02	임	1,322	1,322	여주시					
179	"	산50-03	임	496	496	여주시					
180	"	산50-04	임	496	496	김*안	여주시 오동도로 **(공화동)	여*중*신 *협*조*	여주시 학동 ***-2	가압류	
181	"	산50-05	임	1,156	1,156	여주시					
182	"	산50-06	임	496	496	여주시					
183	"	산50-07	임	496	496	여주시					
184	"	산51-00	임	12,893	12,893	김*임	여주시 미평로 77, ***동 ****호(미평동)				
185	"	산52-00	임	10,810	10,810	여주시					
186	"	산53-00	임	12,793	12,793	김*수	여주시 예울마루로 30, ***동 ****호(웅천동)				
187	"	산54-00	임	4,463	4,463	정*자	여주시 무선7길 **-14(선원동)				
188	"	산55-00	임	99	99	여주시					
189	"	산57-02	임	2,554	2,554	여주시					
190	"	산57-03	임	397	397	김*김*삼* 파*산*심* 부*중*	여주시 안산동 ***-23				
191	"	산57-04	임	298	298	박*돌	경기도 파주시 문산읍 독산로 *				
192	선원동	산57-05	임	298	298	김*김*삼* 파*산*심* 부*중*	여주시 안산동 ***-23				
193	"	산57-07	임	36	36	여주시					
194	"	산58-00	임	298	298	김*김*판* 판*공*김* 문*	여주시 선로소 72-28, 3동 ****호				
195	"	산59-00	임	31,835	31,835	이*호	여주시 쌍봉로 **	정*성	광주광역시 광산구 용보로 49번길 **, ***호	공유	
								여*수*시 *새*을* 고	여주시 교동 ***	근저당 권	
								박*운	광주광역시 광산구 용보로 49번길 **, ***호	공유	
								성*임	여주시 구봉길 75, ***동 ***호	공유	
								강*용	서울 서초구 효령로 49길 57, ***동 ***호	공유	

연 번	소재지	지번	지목	면 적		소 유 자		관 계 인			비고
				지적 (㎡)	편입 (㎡)	성 명	주 소	성명	주 소	관리 관계	
								허*영	여수시 대학로 46, ***동***호	공유	
								김*심	인천광역시 서구 원당대로 839번길 34, ***동 ****호	공유	
								문*귀	여수시 박람회길 **, ***동 ****호	공유	
								김*덕	경상남도 의령군 부림면 대한로 ****	공유	
196	"	산60-00	임	397	397	박*길					
197	"	산61-00	임	5,244	5,244	박*규	서울특별시 은평구 통일로 68가길 17, ***호				
198	"	산61-05	임	1,976	1,976	유*정	인천광역시 연수구 컨벤시아대로 130번길 58, ***동 ****호	유*영	서울특별시 용산구 한강대로 26, ***동 ****호		
199	"	산65-00	임	99	99	여수시					
200	"	산67-00	임	18,038	18,038	여수시					
201	"	산67-06	임	3,891	3,891	여수시					
202	"	산67-07	임	1,178	1,178	여수시					
203	"	산68-00	임	62	62	김*영					
204	"	산68-01	임	37	37	김*영					
205	"	산69-00	임	9,521	9,521	여수시					
206	"	산70-00	임	16,165	16,165	김*동	여수시 돌산읍 월암길 **	박*원	여수시 무선중앙로 **	공유	
207	"	산71-00	임	298	298	이*서*교* 공*여*여* 중*	전남 고흥군 동일면 와다리길 ***				
208	"	산72-00	임	8,852	8,852	여수시					
209	"	산73-00	묘	5,045	5,045	여수시					
210	"	135-00	학	22,029	6,919	전*남* (교*감)					
211	"	939-00	공	1,685	1,685	여수시					
212	"	955-00	답	618	618	문*찬	순천시 조례못등길 5, 202동 ****호				
213	선원동	958-01	공	1,058	1,058	여수시					
214	"	958-02	전	850	850	박*규	서울특별시 은평구 통일로 68가길 17, ***호				
215	"	984-00	답	1,518	1,518	여수시					
216	"	985-00	답	294	294	여수시					
217	"	986-00	답	724	724	여수시					

연 번	소재지	지번	지목	면 적		소 유 자		관 계 인			비고
				지적 (㎡)	편입 (㎡)	성 명	주 소	성명	주 소	관리 관계	
218	"	987-01	전	2,176	2,096	박*훈	경기도 수원시 권선구 세지로 28번길 *-**				
219	"	987-06	임	1,011	1,011	여수시					
220	"	987-07	임	330	330	여수시					
221	"	989-00	답	290	290	여수시					
222	"	990-00	답	2,199	2,199	박*수	여수시 화산로 **				
223	"	990-02	답	1,897	1,897	박*숙	부산광역시 북구 화명신도시로 244,***동 ***호	여*농*협 *조*	여수시 학동1길 **	근저당 권	
224	"	991-00	답	595	595	여수시					
225	"	992-00	전	347	347	김*성	여수시 선원동 ****				
226	"	993-00	전	390	390	김*성	여수시 선원동 ****				
227	"	994-00	답	1,257	1,257	여수시					
228	"	994-01	답	1,712	1,712	여수시					
229	"	995-01	답	681	681	여수시					
230	"	995-02	답	760	760	여수시					
231	"	996-00	답	397	397	박*례	여수시 무선3길 18, ***동 ***호				
232	"	997-00	답	1,289	1,289	박*례	여수시 무선3길 18, ***동 ***호				
233	"	998-00	답	165	121	박*례	여수시 무선3길 18, ***동 ***호				
234	"	999-04	전	318	318	여수시					
235	"	1002-00	답	1,163	1,163	여수시					
236	"	1002-01	답	573	573	여수시					
237	"	1003-00	전	333	333	여수시					
238	"	1003-01	전	169	169	여수시					
239	"	1007-00	임	1,540	1,540	여수시					
240	"	1198-00	구	829	667	국*교*부					
241	"	1217-00	종	1,128	195	쌍*사	여수시 선원동 ****				
242	"	1330-00	임	7,549	7,549	여수시					
243	"	999-6	도	51	3.2	국*교*부					

○ 지장물조서

연번	토지위치	물건의 종류	구조및규격	단위	수량	소유자		이해관계인	비고
						성 명	주 소		
1	소라면 죽림리 3	분묘	유연단장	기	4	정*열	여수시 소라면 죽림중앙로**		
		상석		식	1				
		울타리	그물망	식	1				
		동근촉백		주	6				
2	소라면 죽림리 7	분묘	유연단장	기	1	윤*숙	순천시 옥천1길 3, c동 ***호		
3	소라면 죽림리 14-2	분묘	유연단장	식	1	정*석	여수시 소라면 죽림2길 *****		
		표석		식	3				
		동근촉백		주	2				
4	소라면 죽림리 37	납골묘	4위 봉안	기	1	신*식	여수시 도원로 ***		기정
		납골묘	원형(24기)	식	1				
		농막	철파이프 천막	식	1				
		울타리	강파이프 철망	m	90				
		계단		식	2				
		황칠나무		주	1				
	소라면 죽림리 37	납골묘	4위 봉안	기	1	신*식	여수시 도원로 *** (선원동)		변경
		납골묘	원형(24기)	식	1				
		반월석	—	식	3				
		석등	—	식	1				
		납골묘 표지석	—	식	1				
		합동제단석	—	식	1				
		망주석	—	식	2				
		향로석	—	식	1				
		화병석	—	식	1				
		받침석	—	식	1				
		경계석	—	식	1				
		농막	철파이프 천막	식	1				
		농막	철파이프 천막	식	1				
		울타리	강파이프 철망 콘크리트 기초	m	90				
		울타리	그물망	m	80				
		울타리	그물망	m	50				
		출입문	철망	식	1				
		계단		식	2				
		황칠나무	—	주	1				
		대추나무	—	주	8				
		서향	—	주	3				
		꽃사과	—	주	2				
		엄나무	—	주	15				
		율나무	—	주	3				
		무화과	—	주	2				
		석류나무	—	주	3				
		매실나무	—	주	7				
		아로니아	—	주	17				
		포도나무	—	주	1				
		오가피	—	군	1				
		철쭉	—	주	2				
		황금사철	—	주	8				
		피라칸사스	—	주	2				
		잔디	—	m ²	371				
		은행나무	—	주	2				
		감나무	—	주	9				
		복숭아나무	—	주	2				
		자두나무	—	주	5				
		사과나무	—	주	3				
		호두나무	—	주	1				
		메조나무	—	주	2				

연번	토지위치	물건의 종류	구조및규격	단위	수량	소유자		이해관계인	비고
						성 명	주 소		
5	소라면 죽림리 380	농막	철파이프 함석	식	1	김*훈	여수시 여문2로 61, ***동 ****호		
		감나무		주	2				
		울타리	그물	식	1				
6	소라면 죽림리 382-1	분묘	유연단장	기	2	김*국	여수시 소라면 화산4길 **		
7	소라면 죽림리 산53	분묘	유연단장	기	1	서*인	여수시 화산로 **		기정
		분묘	유연단장	기	9				
		돌레석		식	9				
		동근축백		주	9				
		관정	중형	식	1				
		농막	판널조	식	1				
		울타리	철망	m	100				
		동근축백		주	25				
	소라면 죽림리 산53-2	분묘	유연단장	기	9	서*인	여수시 화장동 ***-14		변경
		돌레석	—	식	9				
		상석	—	식	5				
		향로석	—	식	6				
		반월석	—	식	3				
		제단석	—	식	1				
		경계석	—	식	1				
		산신석		식	1				
		동근축백	—	주	9				
		가이즈카 향나무	—	주	3				
		감나무	—	주	1				
		노간주나무	—	주	2				
		실편백	—	주	2				
		관정	중형	식	1				
		울타리	철망	M	100				
		동근축백	—	주	25				
		금목서	—	주	1				
		철쭉	—	주	66				
		철쭉	—	군	1				
		향나무	—	주	3				
		복숭아나무	—	주	2				
		배나무	—	주	1				
		남천	—	주	2				
		호랑가시나 무	—	주	1				
		자두나무	—	주	1				
		무화과	—	주	1				
		감나무	—	주	2				
		석류나무	—	주	1				
		매실나무	—	주	1				
		목련	—	주	2				
		편백		주	95				
		태산목		주	1				
		울타리	그물망	M	120				
		황칠나무		주	90				
		꾸지뽕나무		주	40				

연번	토지위치	물건의 종류	구조및규격	단위	수량	소유자		이해관계인	비고
						성 명	주 소		
		땅두릅	20*4	㎡	80				
8	소라면 죽림리 산61	분묘	유연단장	기	1	정*균	여수시 소라면 안심산길 **~**		
		피라칸사스		주	1				
9	소라면 죽림리 산61	분묘	유연단장	기	1	정*민	경기도 수원시 영통구 광교중앙로 266번길 **, ***호		
		동근촉백		주	2				
10	소라면 죽림리 산63-4	가묘		기	2	김*수	여수시 시청서2길 **-3		
		둘레석		식	2				
		구찌뽕		주	10				
11	선원동 987-6	분묘	유연단장	식	4	김*훈	여수시 심곡길 **~2		
		둘레석		식	4				
12	선원동 987-7	납골묘		식	1	이*화	여수시 심곡길 **~2		
13	선원동 994-1	울타리	그물망	m	17	박*남	서울특별시 양천구 남부순환로 58길 *		
		울타리	그물망	m	36				
14	선원동 산41	분묘	유연단장	기	1	박*규	여수시 무선로 50, **동 **호		
		대추나무		주	11				
		울타리	그물망	식	1				
		매실나무		주	18				
15	선원동 산43	분묘	유연단장	기	8	박*봉	여수시 선원4길 **~4		
		둘레석		식	4				
		분묘	유연합장(납골)	기	1				
16	선원동 산43-2	분묘	유연단장	기	6	박*규	여수시 성산로 **		
		상석		식	1				
		촉백나무		주	1				
17	선원동 산45	분묘	유연단장	기	6	문*완	여수시 신기북7길60, ***동 ***호		
		상석		식	1				
18	선원동 산46	분묘	유연단장	기	2	박*남	서울특별시 양천구 남부순환로 58길*		
		석축		식	1				
		반월석		식	1				
19	선원동 산50-1	분묘	유연단장	기	2	유*태	서울시 광진구 독성로 58길 101, ***동 ***호		
		사각돌레석		식	2				
20	선원동 산50-6	분묘	유연단장	기	1	강*운	여수시 흥국상가길 *		
		원형석축돌 레석		식	1				
		철쭉		주	2				
21	선원동 산52	분묘	유연아장	식	1	박*규	여수시 성산로 **		
		철쭉		주	40				
22	선원동 산52	분묘	유연단장	기	2	박*규	여수시 무선3길 18, 108동***호		
		석축		식	1				
		철쭉		주	1				
23	선원동 산57-2	울타리	그물망	식	1	김*일	여수시 좌수영로 205, 5동 ***호		
		울타리		식	2				

연번	토지위치	물건의 종류	구조및규격	단위	수량	소유자		이해관계인	비고
						성 명	주 소		
		납골묘		기	1				
24	선원동 산59	분묘	유연단장	기	2	강*운	여수시 흥국상가길 *		
		상석		식	1				
		동백나무		주	2				
25	선원동 산59	수목장		기	1	김*빈	여수시 여서동 현대산업아파트 ***동 ***호		
		동백나무		주	1				
		표석		식	1				
26	선원동 산59	분묘	유연단장	기	5	김*심	인천광역시 서구 원당대로 839번길 34, ***동 ****호		
		분묘	유연아장	기	1				
		상석		식	2				
		동백나무		주	4				
27	선원동 산59	평장	합장	기	9	강*원	여수시 무선2길 27, ***동 ***호		
		평장	단장	기	1				
		분묘	유연합장	기	1				
		사각돌레석		식	1				
		꽃치자		주	1				
28	선원동 산59	평장	합장	기	1	강*현	여수시 구봉길 79, 라인아파트 ***동 ****호		
		가묘		기	2				
		평장	단장	기	2				
		상석		식	6				
		동백나무		주	4				
29	선원동 산59	분묘	유연단장	기	2	문*귀	여수시 박람회길 61, ***동 ****호		
		석축		식	2				
30	선원동 산72	분묘	유연단장	기	3	박*석	여수시 도원로 204, ***동 ****호		
		상석		식	1				
		동근촉백		주	1				
31	화장동 554	창고	비닐하우스	㎡	104	정*자	여수시 무선7길 **~**		
		가추	철파이프	식	1				
		화장실	판넬조	식	1				
		계사	철망	식	1				
		블루베리 재배사	철파이프	㎡	256				
		쉼터	철파이프	식	1				
		수도꼭지		식	2				
		물통	FRP	식	3				
		울타리	철망, 메쉬	m	80				
		관정	소형	식	1				
		보일러	가스, 화목	식	2				
		동산이전비		식	1				
		블루베리		주	1450				
32	화장동 산112	밤나무		주	130	정*자	여수시 무선7길 **~**		
33	화장동 산116	분묘	유연단장	기	3	박*윤	경기도 남양주시 호평로 60번길 *, 3층호		
		돌레석	자연석	식	2				
34	화장동 산116	분묘	유연단장	기	2	박*욱	여수시 화장동 ***-15번지		
		분묘	유연합장	기	1				
		돌레석		식	3				
35	화장동 산117-1외	분묘	유연단장	기	8	김*례	여수시 만성로 **		
		상석		식	1				
		참다래나무		주	1				
36	화장동 산120-1	창고	강판	㎡	13.5	고*찬	전남 영암군 학산면 녹색로 ****		

연번	토지위치	물건의 종류	구조및규격	단위	수량	소유자		이해관계인	비고
						성 명	주 소		
		관정	150m	식	1				
37	화장동 산110-1 , 산110-6	철재울타리	462m	식	1	황*선	여수시 좌수영로 **		
		석축	22m	식	1				
		고사리		㎡	3,440				
		매실나무		주	127				
		밤나무		주	31				
		감나무		주	115				
		비파나무		주	36				
		키위나무		주	15				
		두릅나무		주	86				
		벗나무		주	28				
		자두나무		주	17				
		소나무		주	1,560				
		편백나무		주	86				
		진달래		주	58				
		종려나무		주	25				
		철쭉		주	62				
		더덕		주	128				
		산삼		뿌리	105				
38	선원동 산53	분묘		기	6	김*수	여수시 예울마루로**		
		편백나무, 황칠나무		주	100				
39	소라면 죽림리 39, 41	관리사	철골판넬지붕	㎡	33.6	박*혜	여수시 안산1길 186-32, 가동 ***호 (안산동, 한전사택)		신설
		울타리	판넬및그물망	식	1				
		양수시설	—	식	1				
		PE관	300mm, 50m	식	1				
		장옥	판넬조	식	1				
		출입문	판넬조	식	1				
		경계석	벽돌	㎡	15				
		통로울타리		m	40				
		그물망		㎡	44				
		바닥	보도블럭	㎡	70				
		바닥	콘크리트	㎡	20				
		동산이전비		식	1				
		화단		식	1				
		배롱나무	—	주	1				
		수국	—	주	1				
		천리향	—	주	1				
		골담초	—	주	1				
		아로니아 나무	—	주	17				
		감나무	—	주	4				
		석류나무	—	주	1				
		무화과나무	—	주	8				
		복숭아나무	—	주	3				
		매실나무	—	주	2				
		대추나무	—	주	2				
		블루베리나 무	—	주	17				
		장미	—	주	2				
		사과나무	—	주	3				
		꾸지뽕나무	—	주	3				

연번	토지위치	물건의 종류	구조및규격	단위	수량	소유자		이해관계인	비고
						성 명	주 소		
		후박나무	—	주	3				
		라일락	—	주	1				
		포도나무		주	2				
		복분자		주	2				
		강건조 그물망		식	1				
		입구 철구조물		식	1				
		여주그물망	철파이프그물	식	1				
		블루베리 방조망	13*4*2.5	식	1				
		전기유입	40m	식	1				
40	소라면 죽림리 382	감나무	—	주	6	정*두	여천군 쌍봉면 화장리 ***		신설
		석류나무		주	1				
		배나무	—	주	1				
		포도나무		주	1				
		두릅나무		주	2				
		가죽나무		주	1				
		물통		식	1				
		관정	중형 계량기 포함	식	1				
41	소라면 죽림리 383	농막(하우스)	—	식	1	서*석	여수시 화장동 ***-**-**		신설
		분묘	유연단장	기	3				
		가묘	—	기	1				
		상석	—	식	1				
		울타리	그물망	식	1				
		경계석	—	M	5				
		감나무	—	주	1				
		오가피나무	—	주	1				
		석류나무	—	주	1				
42	소라면 죽림리 384	농막(하우스)	철파이프비닐 차광막	㎡	40	서*석	여수시 화산로 ** (화장동)		신설
		동산이전비	정미기 등	식	1				
		감나무	—	주	1				
43	소라면 죽림리 산59	분묘	유연단장	기	13	달*서* 현*공* 화*죽* 중*	여천군 쌍봉면 화장리 ***		신설
		분묘	유연합장	기	9				
		분묘	유연3합장	기	4				
		둘레석	—	식	26				
		상석	—	식	22				
		향로석	—	식	20				
		반월석	大	식	3				
		갓비석	—	식	6				
		비석	—	식	1				
		표석	—	식	1				
		경계석	—	식	1				
		석축	—	식	1				
		망주석	—	식	6				
		문인석	—	식	4				
		동백나무	—	주	11				
		광나무	—	주	30				
		잔디		㎡	950				
		철조망		m	30				

연번	토지위치	물건의 종류	구조및규격	단위	수량	소유자		이해관계인	비고
						성 명	주 소		
		생울타리	무궁화, 사철, 개나리	m	50				
		석축	120m	식	1				
44	화장동 529	농막(창고)	컨테이너	식	1	박*레	여수시 신기동 137 부영아파트 ***-****		신설
		사무실	컨테이너	식	1				
		데크시설	인조목	식	1				
		차양	어닝	식	1				
		적치물	궁벙이, 벚짓, 퇴비 등	식	1				
		하우스	철파이프조비닐	㎡	101.5				
		울타리	그물망	식	1				
		울타리	능형망	식	1				
		견사	—	식	1				
		관정	200mm	식	1				
		배전판	—	식	1				
		관정장옥	판넬조	식	1				
		감나무	—	주	1				
		무화과나무	—	주	50				
		석류나무	—	주	6				
		앵두나무	—	주	1				
		물통		식	1				
		바닥	쇄석	㎡	60				
		황칠나무		주	2				
		수도파이트	PVC 20mm,65m	식	1				
		PE관	600mm,16m	식	1				
45	화장동 547-1	농막	—	식	1	서*수	여수시 화장동 ***-4		신설
		감나무	—	주	4				
46	화장동 552-3 산135-1	동백	—	주	3	오*순	여천군 쌍봉면 선원리 ***		신설
		철쭉	—	주	11				
		광나무	—	주	17				
47	화장동 552-3 산135-1	분묘	평장단장	기	8	오*순	여천군 쌍봉면 선원리 ***		신설
		표석	—	식	8				
		상석	—	식	2				
		향로석	—	식	2				
		석축	—	식	1				
		동근축백	—	주	15				
		밤나무	—	주	6				
48	화장동 513-3 산109-1	축사	철파이프강판 지붕	㎡	50	서*수	여수시 화산로 ** (쌍봉동)		신설
		농막	컨테이너, 깔판포함	식	1				
		관정	중형,관정함포함	식	1				
		지중화전선	40+20m	식	2				
		물통 및 동산	물통5개포함	식	1				
		염소		두	7				
		울타리		m	260				
		감나무		주	16				
		사과나무		주	16				
		배나무		주	5				
		호두나무		주	7				

연번	토지위치	물건의 종류	구조및규격	단위	수량	소유자		이해관계인	비고
						성 명	주 소		
		대추나무		주	11				
		포도나무	덕시설표함	주	5				
		모과나무		주	12				
		복숭아		주	5				
		자두나무		주	2				
		앵두나무		주	2				
		엄나무		주	3				
		드름		주	100				
		팽나무		주	2				
		노간주나무		주	1				
		매실나무		주	6				
		도라지		㎡	200				
		더덕		㎡	36				
		밤나무		주	3				
		치자나무		주	15				
		유자나무		주	10				
		이동식 화장실		식	1				
		PE관	400mm, 6m	식	1				
		주름관	50mm, 40m	식	1				
49	화장동 산109-1	분묘	유연단장	기	12	서*수	여수시 화산로 *표 (쌍봉동)		신설
		분묘	유연합장	기	1				
		상석		식	6				
		표석		식	1				
		향로석		식	6				
		반월석		식	9				
		경계석		식	1				
		잔디		㎡	550				
50	화장동 산126	분묘	유연단장	기	1	서*수	여수시 화장동 ***-4		신설
		석축		식	1				
		철쭉		㎡	16				
		황금편백		주	1				
		밤나무		주	50				
51	화장동 산127	분묘	유연단장	기	2	서*수	여수시 화장동 **표-13		신설
		상석	—	식	1				
		둘레석	—	식	2				
		갯비석 (오석)	—	식	1				
		반월석	—	식	4				
		향로석	—	식	1				
		꽃석	—	식	1				
		받침석	—	식	1				
		망주석	—	식	2				
		문인석	—	식	2				
		석등	—	식	1				
		석축	—	식	1				
		반월형석축	—	식	1				
		둥근측백	—	주	2				
51	화장동 산127	분묘	유연단장	기	2	서*수	여수시 화장동 ***-13		신설
		상석	—	식	1				
		향로석	—	식	1				
		문인석	—	식	2				
		석축	—	식	1				
		포도나무	—	주	5				

연번	토지위치	물건의 종류	구조및규격	단위	수량	소유자		이해관계인	비고
						성 명	주 소		
		동백	—	주	3				
		동백	—	주	2				
		동백	—	주	4				
		꽃치자	—	주	10				
		감나무	—	주	4				
		녹차나무	—	주	35				
52	화장동 산127	분묘	유연단장	기	2	서*수	여수시 화장동 ***-13		신설
		둘레석	—	식	2				
		상석	—	식	1				
		향로석	—	식	1				
		반월석	—	식	3				
		선비석	—	식	2				
		녹차나무	—	㎡	16				
53	화장동 산127	호랑가시나 무	—	주	1	서*수	여수시 화장동 ***-13		신설
		리기다소나 무		㎡	160.41				
		소나무		㎡	113.78				
		편백		㎡	76.43				
		삼나무		㎡	43.11				
		굴참나무		㎡	38.19				
		상수리나무		㎡	22.12				
		해송		㎡	22.85				
		밤나무		㎡	8.2				
		신갈나무		㎡	2.5				
		오리나무		㎡	1.5				
		노간주나무		㎡	0.17				
		벗나무		㎡	1.31				
		때죽나무		주	20				
		사스레피나 무		㎡	0.11				
		갈참나무		㎡	0.14				
		감나무		주	3				
54	화장동 산130-2	분묘	유연단장	기	2	김*숙	여수시 화산2길** (화장동)		신설
		둘레석	—	식	2				
		갓비석 (오석)	—	식	1				
		받침석 (대리석)	—	식	1				
		상석	—	식	1				
		반월석	—	식	4				
		향로석	—	식	1				
		꽃석	—	식	1				
		망주석	—	식	2				
		문인석	—	식	2				
		석등	—	식	1				
		반월형석축	—	식	1				
		석축	—	식	1				
		동근축백	—	주	2				
		동백나무	—	주	1				
		동백나무	—	주	1				
		벗나무		주	1				
55	화장동 산130-2	감나무	—	주	25	김*숙	여수시 화산2길** (화장동)		신설
		배나무	—	주	4				
		매실나무	—	주	3				

연번	토지위치	물건의 종류	구조및규격	단위	수량	소유자		이해관계인	비고
						성 명	주 소		
56	화장동 산136-1	망향탑		식	1	전*여* 지*평* 도*민*	여수시 종화동 ****		신설
		평안도민회 공적비		식	1				
		공원묘지표 지석		식	1				
		상석		식	1				
		향로석		식	3				
		국기봉		식	1				
		계단	콘크리트	식	1				
		파고라	콘크리트	식	1				
		콘크리트 벤치		식	10				
		묘지경계석		m	815				
		등나무		주	3				
57	화장동 산136-1	분묘	유연단장 (분묘번호1)	기	1	전*여* 지*평* 도*민*	여수시 종화동 ****		신설
		비석		식	1				
		석축		식	1				
		철쭉		주	2				
		동백		주	2				
58	화장동 산136-1	분묘	유연단장 (분묘번호2,3)	기	2	전*여* 지*평* 도*민*	여수시 종화동 ****		신설
		비석		식	2				
		상석		식	1				
		향로석		식	1				
		꽃석		식	1				
		반월석		식	1				
		철쭉		주	2				
59	화장동 산136-1	분묘	유연단장 (분묘번호4)	기	1	전*여* 지*평* 도*민*	여수시 종화동 ****		신설
		비석		식	1				
		석축		식	1				
60	화장동 산136-1	분묘	유연단장 (분묘번호5)	기	1	전*여* 지*평* 도*민*	여수시 종화동 ****		신설
		비석		식	1				
		상석		식	1				
		석축		식	1				
61	화장동 산136-1	분묘	유연단장 (분묘번호6)	기	1	전*여* 지*평* 도*민*	여수시 종화동 ****		신설
		비석		식	1				
		석축		식	1				
62	화장동 산136-1	분묘	유연단장 (분묘번호7)	기	1	전*여* 지*평* 도*민*	여수시 종화동 ****		신설
		가묘		기	1				
		상석		식	1				
		향로석		식	1				
		꽃석		식	1				
		반월석		식	1				
		석축		식	1				
		비석		식	1				
		황금촉백		주	2				
		철쭉		주	2				
63	화장동 산136-1	분묘	유연단장 (분묘번호8)	기	1	전*여* 지*평* 도*민*	여수시 종화동 ****		신설
		상석		식	1				

연번	토지위치	물건의 종류	구조및규격	단위	수량	소유자		이해관계인	비고
						성 명	주 소		
		비석		식	1				
		석축		식	1				
		철쭉		주	1				
64	화장동 산136-1	분묘	유연단장 (분묘번호9)	기	1	전*여* 지*평* 도*민*	여수시 종화동 ****		신설
65	화장동 산136-1	분묘	유연단장 (분묘번호10)	기	1	전*여* 지*평* 도*민*	여수시 종화동 ****		신설
		상석		식	1				
		비석		식	1				
		향로석		식	1				
		반월석		식	1				
		석축		식	1				
		동백		주	1				
66	화장동 산136-1	분묘	유연단장 (분묘번호11)	기	1	전*여* 지*평* 도*민*	여수시 종화동 ****		신설
		상석		식	1				
		비석		식	1				
		향로석		식	1				
		꽃석		식	1				
		반월석		식	1				
		석축		식	1				
		동백		주	2				
		황금촉백		주	2				
		석류나무		주	1				
67	화장동 산136-1	분묘	유연단장 (분묘번호12)	기	1	전*여* 지*평* 도*민*	여수시 종화동 ****		신설
		비석		식	1				
		석축		식	1				
68	화장동 산136-1	분묘	유연단장 (분묘번호13)	기	1	전*여* 지*평* 도*민*	여수시 종화동 ****		신설
		상석		식	1				
		비석		식	1				
		석축		식	1				
69	화장동 산136-1	분묘	무연단장 (분묘번호14)	기	1	전*여* 지*평* 도*민*	여수시 종화동 ****		신설
		석축		식	1				
70	화장동 산136-1	분묘	유연평장 (분묘번호15)	기	1	전*여* 지*평* 도*민*	여수시 종화동 ****		신설
		표석		식	1				
		화병석		식	1				
		석축		식	1				
71	화장동 산136-1	분묘	유연평장 (분묘번호16)	기	1	전*여* 지*평* 도*민*	여수시 종화동 ****		신설
		표석		식	1				
		화병석		식	1				
		석축		식	1				
72	화장동 산136-1	분묘	유연단장 (분묘번호17)	기	1	전*여* 지*평* 도*민*	여수시 종화동 ****		신설
		비석		식	1				
		석축		식	1				
73	화장동 산136-1	분묘	유연단장 (분묘번호18)	기	1	전*여* 지*평* 도*민*	여수시 종화동 ****		신설
		상석		식	1				
		비석		식	1				
		석축		식	1				
74	화장동	분묘	유연단장	기	1	전*여*	여수시 종화동 ****		신설

연번	토지위치	물건의 종류	구조및규격	단위	수량	소유자		이해관계인	비고
						성 명	주 소		
	산136-1		(분묘번호19)			지*평* 도*민*			
		상석		식	1				
		비석		식	1				
		향로석		식	1				
75	화장동 산136-1	분묘	유연단장 (분묘번호20)	기	1	전*여* 지*평* 도*민*	여수시 종화동 ****		신설
		상석		식	1				
		향로석		식	1				
		꽃석		식	1				
		반월석		식	1				
		석축		식	1				
76	화장동 산136-1	분묘	유연단장 (분묘번호22)	기	1	전*여* 지*평* 도*민*	여수시 종화동 ****		신설
		비석		식	1				
		석축		식	1				
77	화장동 산136-1	분묘	유연단장 (분묘번호23)	기	1	전*여* 지*평* 도*민*	여수시 종화동 ****		신설
		비석		식	1				
		반월석		식	1				
		석축		식	1				
78	화장동 산136-1	분묘	유연단장 (분묘번호25)	기	1	전*여* 지*평* 도*민*	여수시 종화동 ****		신설
		상석		식	1				
		향로석		식	1				
		꽃석		식	1				
		반월석		식	1				
		석축		식	1				
79	화장동 산136-1	분묘	유연단장 (분묘번호26)	기	1	전*여* 지*평* 도*민*	여수시 종화동 ****		신설
		상석		식	1				
		비석		식	1				
		향로석		식	1				
		꽃석		식	1				
		반월석		식	1				
		석축		식	1				
		철쭉		주	1				
80	화장동 산136-1	분묘	유연단장 (분묘번호27)	기	1	전*여* 지*평* 도*민*	여수시 종화동 ****		신설
		비석		식	1				
		석축		식	1				
81	화장동 산136-1	분묘	유연단장 (분묘번호28)	기	1	전*여* 지*평* 도*민*	여수시 종화동 ****		신설
		석축		식	1				
82	화장동 산136-1	분묘	유연단장 (분묘번호29)	기	1	전*여* 지*평* 도*민*	여수시 종화동 ****		신설
		비석		식	1				
		석축		식	1				
83	화장동 산136-1	분묘	유연평장합장 (분묘번호30)	기	1	전*여* 지*평* 도*민*	여수시 종화동 ****		신설
		표석		식	1				
		상석		식	1				
		화병석		식	1				
		경계석		식	1				
		석축		식	1				
84	화장동 산136-1	분묘	유연단장 (분묘번호31,32)	기	2	전*여* 지*평* 도*민*	여수시 종화동 ****		신설
		상석		식	1				
		비석		식	2				
		향로석		식	1				
		꽃석		식	1				
		석축		식	1				

연번	토지위치	물건의 종류	구조및규격	단위	수량	소유자		이해관계인	비고
						성 명	주 소		
		황금촉백		주	9				
85	화장동 산136-1	분묘	유연단장 (분묘번호33)	기	1	전*여* 지*평* 도*민*	여수시 종화동 ****		신설
		가묘		기	1				
		향로석		식	1				
		꽃석		식	1				
		반월석		식	1				
		석축		식	1				
86	화장동 산136-1	분묘	유연단장 (분묘번호34,35)	기	2	전*여* 지*평* 도*민*	여수시 종화동 ****		신설
		상석		식	1				
		비석		식	1				
		향로석		식	1				
		꽃석		식	1				
		반월석		식	1				
87	화장동 산136-1	분묘	유연단장 (분묘번호36)	기	1	전*여* 지*평* 도*민*	여수시 종화동 ****		신설
		상석		식	1				
		비석		식	1				
		석축		식	1				
88	화장동 산136-1	분묘	유연단장 (분묘번호37)	기	1	전*여* 지*평* 도*민*	여수시 종화동 ****		신설
		가묘		기	1				
		상석		식	1				
		비석		식	1				
		향로석		식	1				
		반월석		식	1				
89	화장동 산136-1	분묘	유연단장 (분묘번호38)	기	1	전*여* 지*평* 도*민*	여수시 종화동 ****		신설
		상석		식	1				
		비석		식	1				
		향로석		식	1				
		꽃석		식	1				
		반월석		식	1				
90	화장동 산136-1	분묘	유연단장 (분묘번호39)	기	1	전*여* 지*평* 도*민*	여수시 종화동 ****		신설
91	화장동 산136-1	분묘	유연단장 (분묘번호40)	기	1	전*여* 지*평* 도*민*	여수시 종화동 ****		신설
		가묘		기	1				
		상석		식	1				
		비석		식	1				
		향로석		식	1				
92	화장동 산136-1	분묘	유연단장 (분묘번호41)	기	1	전*여* 지*평* 도*민*	여수시 종화동 ****		신설
		가묘		기	1				
		상석		식	1				
		비석		식	1				
		향로석		식	1				
		철쭉		주	1				
93	화장동 산136-1	분묘	유연단장 (분묘번호42,43)	기	2	전*여* 지*평* 도*민*	여수시 종화동 ****		신설
		사각돌레석		식	2				
		상석		식	1				
		향로석		식	1				
		경계석		식	1				
		표석		식	1				
94	화장동 산136-1	분묘	유연단장 (분묘번호44)	기	1	전*여* 지*평* 도*민*	여수시 종화동 ****		신설
		가묘		기	1				
		비석		식	1				
		상석		식	1				

연번	토지위치	물건의 종류	구조및규격	단위	수량	소유자		이해관계인	비고
						성 명	주 소		
		향로석		식	1				
		화병석		식	1				
		꽃석		식	1				
		황금촉백		주	2				
		PE관	1000m/m	m	180				
95	화장동 산136-1	분묘	유연합장 (분묘번호45)	기	1	전*여* 지*평* 도*민*	여수시 종화동 ****		신설
		돌레석	—	식	1				
		표석	—	식	1				
		화병석	—	식	1				
		석축	—	식	1				
		동근촉백	—	주	10				
		철쭉	—	주	40				
96	화장동 산 130-3	사무실 및 공연장	벽돌,철골조 싱글지붕 18.8*9.8 ,황토방,시스템 에어컨	m ²	184.24	서*진	여수시 화장동 ***-7		신설
		테라스	18.8*1.8	m ²	33.84				
		처마		m ²	10.34				
		탑차	자재,발전기 등	m ²	1				
		다용도실	판넬조판넬 4.3*3.5	m ²	15.05				
		녹차가공실	철콘스라브 19*5.4	m ²	102.6				
		농기계보관 소	판넬조판넬 5.2*3.9	m ²	20.28				
		저온저장고		식	1				
		차양	철파이프천막 5.5*3.5	m ²	19.25				
		차양	철골판넬4.8*2. 8	m ²	13.44				
		차양	철골판넬19*4	m ²	76				
		차양	철골판넬6.8*4. 8	m ²	32.64				
		홍보코너	새시조판넬4*3	m ²	12				
		원형계단	철재	식	1				
		CCTV		식	10				
		입구작업장	철파이프판넬 6*3,철구조물 포함	m ²	18				
		LPG보관소	철재	식	1				
		컨테이너		식	2				
		전기	10kw, 39kw	식	2				
		세면대	콘크리트 타일	식	1				
		정화조		식	1				
		중형관정		식	1				
		국기계양대		식	1				
		안내간판		식	4				
		집수정	콘크리트, 관상어포함	식	1				
		입구정자	철파이프천막 3*2	m ²	6				
		휴게소정자	철골판넬2.5*5. 5	m ²	13.75				
		휴게소정자	철골판넬2.5*5. 5	m ²	13.75				
		전망대	조경석쌓기10*4 ,돌의자,테이블 포함	m ²	40				
		가로등	스텐	식	8				
		잔디가로등	스텐	식	39				
		돌탑		식	4				
		가마솥조형 물		식	1				
		자연석조형 물		식	3				

연번	토지위치	물건의 종류	구조및규격	단위	수량	소유자		이해관계인	비고
						성 명	주 소		
		트랙터 U-43마력	LS	식	1				
		트랙터 페이로라	LS	식	1				
		트랙터 운반적재함	LS	식	1				
		트랙터 전용저울	CAS 1TON	식	1				
		트랙터 경유드럼통	-	식	1				
		예취기 공구함 (공구포함)	-	식	1				
		일반공구함 (공구포함)	-	식	1				
		전기공구함 (공구포함)	-	식	1				
		약초호미	-	식	6				
		잡초제거기	FISIKARS	식	3				
		청소도구걸 이	1800x1200x180 0	식	1				
		드럼펌프	-	식	1				
		고소장대톱	-	식	3				
		쇠스랑	-	식	4				
		삽	-	식	3				
		전지가위	-	식	4				
		괭이	-	식	8				
		컴프레샤	20KG	식	1				
		컴프레샤 보관함	1600x1600x800	식	1				
		알루미늄 사다리	4000x400	식	1				
		알루미늄 사다리 과수용	4단	식	1				
		배수펌프	한일3마력	식	1				
		고압세척기	3마력	식	1				
		쪼꼬리바퀴 의자	농업용	식	3				
		고정바이스 공구	-	식	1				
		쓰레기봉투 고정스탠드	철제	식	2				
		이동식드럼 물통세트	-	식	1				
		이동식대차	농업용	식	4				
		과수용 사다리	12단	식	1				
		과수용 사다리	7단	식	1				
		고가사다리	500x10m	식	1				
		리어카	-	식	1				
		고압분무기 세트	전기모터용	식	1				
		당그래	-	식	9				
		고무바케스	-	식	9				
		공구드럼통	공구보관용	식	2				
		탁상그라인 더	전기모터용	식	1				
		바지계	지계포함	식	1				
		공구박스	프라스틱 450x300x200	식	8				
		전기그라인	4"	식	1				

연번	토지위치	물건의 종류	구조및규격	단위	수량	소유자		이해관계인	비고
						성 명	주 소		
		더							
		분무기	수동	식	1				
		비료투입기	살포용	식	1				
		천막	5000x10,000	식	4				
		엔진톱	16"	식	2				
		전기톱	16"	식	2				
		엔진채엽기	일본산	식	3				
		예초기	-	식	7				
		엔진전지기	-	식	2				
		전기전지기	-	식	3				
		엔진녹차 전지기	-	식	2				
		엔진청소기	-	식	1				
		전동청소기	-	식	1				
		고소엔진전 지기	-	식	1				
		전동엔진톱	-	식	1				
		전동예초기	-	식	1				
		측면엔진 전지기	-	식	1				
		공구함철재	900x300x1300	식	1				
		물탱크	3TON	식	1				
		자동펌프	3마력	식	1				
		엔진기계 적재대	1300x1300x180 0	식	2				
		공구적재대 4단	앵글 900x1900x450	식	4				
		전기케이블	3Cx6SQ40m	식	3				
		전동전지가 위	батери	식	2				
		전기드릴	DEWALT	식	1				
		전기릴	50m	식	1				
		발전기	HONDA 3KW	식	2				
		컨테이너	40PT	식	1				
		전동전지가 위	батери2개	식	1				
		녹차살청기	가스용	식	1				
		아바전기 집진기	-	식	1				
		녹차분쇄기	-	식	1				
		녹차슈퍼일 분쇄기	-	식	1				
		녹차발효기	-	식	1				
		고압환풍기	-	식	1				
		고압환풍기 스탠드	500x1000x1200	식	1				
		썩크대 스텐	600x1000x800	식	2				
		녹차전기 탈외기	-	식	1				
		녹차채판 스텐	700x480x30	식	40				
		녹차채판운 반대차	스텐	식	1				
		녹차운반대 차	-	식	4				
		녹차유념기	-	식	3				
		녹차건조기	-	식	1				
		녹차정전기	-	식	1				
		녹차바구니	1200x100	식	37				
		녹차바구니 적재대	1100x600x2100 10단	식	3				

연번	토지위치	물건의 종류	구조및규격	단위	수량	소유자		이해관계인	비고
						성명	주소		
		녹차유념 작업대	1600x1600x800	식	1				
		녹차유념덕 석	1600x1600	식	3				
		녹차포장지 적재대	1500x800x1400	식	4				
		위생복 옷장	1200x500x2200	식	1				
		녹차투입기 스텐	1200x300x300	식	4				
		녹차제다액 자	1000x700	식	17				
		녹차뒤음술	-	식	2				
		저울	50KG	식	1				
		녹차보관통 스텐	400x450	식	2				
		녹차보관장 독	400x450	식	1				
		제습기	LG	식	1				
		자동전기물 끓이기	-	식	1				
		대형환풍기	-	식	1				
		전자저울	CAS	식	1				
		포장작업대 스텐	600x700x7000	식	4				
		작업의자	-	식	4				
		녹차포장 적재대 4단	1000x1700x300	식	2				
		녹차포장 작업대 2단	스텐 1800x700x800	식	2				
		녹차생잎 바구니	700x500x300	식	9				
		녹차생잎 바구니	350x500x200	식	14				
		녹차진공 포장기	-	식	1				
		녹차전기 접착기	-	식	2				
		녹차실험용 선반책상	1800x700x2000	식	2				
		진공청소기	-	식	3				
		수분측정기	AND50	식	1				
		녹차실험 비이커	-	식	12				
		녹차포장 스토프	-	식	1				
		녹차제품 티백포장기	-	식	1				
		가스난로	-	식	1				
		책상	-	식	2				
		회의용탁자	800x1200x800	식	1				
		회전의자	-	식	6				
		노트북 컴퓨터	-	식	1				
		프린터	-	식	1				
		화이트보드 스탠드	1200x1000	식	2				
		서류보관함	800x1800x400	식	3				
		에어컨	LG40평	식	1				
		전기히터	-	식	1				
		저온창고 바구니	-	식	24				
		작업탁자	600x1500x800	식	5				
		저온창고 적재대	3200x700x1200	식	2				
		녹차생잎선	1800x900x900	식	8				

연번	토지위치	물건의 종류	구조및규격	단위	수량	소유자		이해관계인	비고
						성 명	주 소		
		별작업대 스텐							
		녹차위조와 상	2800x2300x300	식	2				
		녹차생잎 전기탈수기	-	식	1				
		녹차생잎 짚순이	-	식	1				
		녹차세척 물통	-	식	2				
		프로젝트	pt-ex620	식	1				
		프로젝트 스크린	전동 150°매립 울트라	식	1				
		자동프랑카 드걸이	전동바텐	식	1				
		사회자보면 대	2단 보면대	식	1				
		화이트보드 이동식	900x800	식	1				
		탁자 (식탁용)	800x1200x700	식	4				
		강의테이블	500x1800x700	식	5				
		천정에어컨 난방기	-	식	3				
		원형탁자	1000x700	식	1				
		다도탁자	700x1800x700	식	2				
		다도탁자	700x2800x700	식	1				
		다도탁자	800x1900x700	식	1				
		다도탁자	800x1800x250	식	1				
		목재의자	-	식	34				
		쇼파 3인용	-	식	6				
		쇼파의자	-	식	2				
		녹차채판 스탠드 20조	700x1700x700	식	1				
		병풍 10폭	-	식	1				
		병풍 6폭	-	식	1				
		선풍기	-	식	2				
		전기히터	-	식	2				
		가습기	-	식	2				
		스탠드옷걸 이	-	식	2				
		액자 동양화	600x900	식	10				
		목판액자	-	식	1				
		다기세트	-	식	12				
		3단 다기진열장	1200x1000x250	식	2				
		녹차진열대 철재	1300x950x500	식	2				
		녹차진열대 목재	1200x1200x500	식	2				
		녹차진열대 목재	1400x1000x300	식	4				
		정수기	-	식	1				
		청소기	-	식	2				
		전자저울	CAS	식	1				
		다탁	500x1200x100	식	1				
		보조프라스 탁 의자	-	식	25				
		병풍가리개	3단	식	4				
		녹차진열대	1400x1200x200	식	1				
		다탁자	400x800x250	식	3				
		전기포트	-	식	3				
		다기쟁반	목재	식	6				
		수석	-	식	16				
		개수다기	-	식	2				
		소화기	-	식	4				

연번	토지위치	물건의 종류	구조및규격	단위	수량	소유자		이해관계인	비고
						성 명	주 소		
		신발장	1300x1200x300	식	2				
		화분	-	식	9				
		베너	-	식	5				
		카운터탁자	500x2600x900	식	11				
		책꽂이	2600x800x200	식	1				
		공기청정기	-	식	1				
		전기물끓이기	-	식	2				
		적외선살균 소독기	-	식	1				
		냉장고	-	식	1				
		싱크대	600x1600x800	식	4				
		가스렌지	린나이	식	1				
		가스렌지 스탠드	-	식	1				
		싱크대찬장	3000x900x300	식	1				
		전자레인지	-	식	1				
		금고	-	식	1				
		실외앰프	확성기	식	1				
		거울	500x1600	식	1				
		벽시계	-	식	2				
		TV모니터	55"LG LED	식	2				
		조명등	앨립,싸이키,핀 볼	식	13				
		보면대	2단접이식	식	2				
		마이크스탠드	2단 붐스탠드	식	6				
		TV 스탠드	스탠고정형	식	1				
		노트북	교육용	식	1				
		등기구	-	식	4				
		실외등	-	식	6				
		매입등	-	식	41				
		믹서기 12채널	CFX-12	식	1				
		믹서기 8채널	CFX-08	식	1				
		스테레오 DDX	DBX2231	식	1				
		CD플레이어	CD-100A	식	2				
		에코참바	VQ-920S	식	5				
		전원분배기	NS-8S	식	2				
		무선마이크	SENNHEISER	식	7				
		무선마이크	A500	식	2				
		무선마이크	A800	식	2				
		무선마이크	VA200	식	1				
		무선마이크 (핀)	SENNHEISER	식	2				
		키보드	KORG	식	1				
		콘솔랙	500x500x1800	식	1				
		콘솔랙	500x900x1000	식	1				
		키보드 스탠드	BANDO	식	1				
		드럼	GRETSCH	식	1				
		통기타	어쿠스틱	식	1				
		연주의자	AUTOR 2단	식	4				
		풍가	풍가악기	식	1				
		이동식앰프	MIPRO 600W	식	1				
		북	큰북	식	1				
		괭과리	-	식	1				
		스피커	JBL 815P 5000W	식	4				
		우퍼	JBL 835P 2500W	식	2				
		모니터 스피커	JBL 600W	식	2				
		가사TV	천장고정형	식	1				

연번	토지위치	물건의 종류	구조및규격	단위	수량	소유자		이해관계인	비고
						성 명	주 소		
		모니터 스탠드	브라켓						
		CD플레이 어 실내용	CD-100A	식	1				
		마이크콘솔 BOX	SKB BOX	식	2				
		콘솔박스	케이블보관용	식	3				
		콘솔박스	음향기기용	식	2				
		믹서기	MIDAS	식	1				
		노트북	음향용	식	1				
		무선마이크	SENNHEISER GV0100	식	7				
		A500	-	식	2				
		A800	-	식	2				
		스테레오 DBX	2215S	식	1				
		예코참바	LIVE VQ-920S	식	1				
		CD플레이 어	CD-100A	식	1				
		무선안테나	SECO	식	2				
		일반마이크	TG 50DS	식	3				
		무선핀마이 크	SLX1/MX50	식	2				
		전기테스터 기	디지털테스터기	식	1				
		스피커	JBL625	식	2				
		스피커	JBL PRX800	식	4				
		우퍼 스피커	JBL PRX 618X	식	2				
		모니터 스피커	JBL EON 615	식	2				
		전원분배기	UNITEK	식	1				
		파워콘서트	AC콘센트	식	4				
		파워입력케 이블	VCTF 4.083C	식	12				
		전기케이블	12M	식	12				
		음향케이블	30M, 10M	식	20				
		전기공구세 트	하드공구함	식	1				
		TV모니터	22인치	식	2				
		909스탠드	삼발이스탠드	식	3				
		음향기기대 대차	핸들카	식	2				
		스피커스탠 드	삼발이유압식	식	4				
		909음향 케이블	20M	식	2				
		음료수냉장 고	-	식	2				
		다기적재대	앵글 1800x600x1800	식	2				
		이동식 테이블	600x1500x800	식	3				
		녹차음식 주방용품	통합	식	1				
		비데기	-	식	2				
		핸드타올보 관수거기	-	식	2				
		커튼 (전체)	-	식	1				
		무선 강철 전기톱	105*140*255m m	식	1				
		무선전동 전지가위 (특특365)	254*100*55	식	1				
		냉동탑차	초장축슈퍼캡플 러스	식	1				
		냉장고	1260x1907x800	식	1				

연번	토지위치	물건의 종류	구조및규격	단위	수량	소유자		이해관계인	비고
						성 명	주 소		
		냉테이블	1800x1000x820	식	1				
		냉테이블	1500x700x820	식	1				
		호두과자기 계	LS600	식	1				
		S1반죽기	400x600x800	식	1				
		포장기 JM-RP	500x540x1000	식	1				
		추출기 KR-55	550x600x1400	식	1				
		견사		식	3				
		바닥포장	주차장, 관내도로	m ²	4124				
		배수관	콘크리트	m	96				
		배수관 그레이팅		m	96				
		자연석화단		m ²	1634.2 5				
		향나무		주	59				
		황금편백		주	19				
		고로쇠나무		주	8				
		장미		주	31				
		종려		주	22				
		금목서		주	12				
		홍가시나무		주	6				
		동백나무		주	121				
		금송		주	2				
		능소화		주	3				
		배롱나무		주	29				
		수양단풍나 무		주	3				
		단풍나무		주	23				
		수국		주	4				
		목련		주	14				
		해송분재		주	1				
		반송		주	10				
		벚나무		주	42				
		박테기나무		주	3				
		소사나무 분재		주	4				
		느릅분재		주	1				
		은목서		주	7				
		비자나무		주	10				
		철쭉분재		주	15				
		검벚꽃나무		주	1				
		해송		주	5				
		육송		주	3				
		산수유나무		주	1				
		산당화		주	3				
		느티나무		주	1				
		옥향		주	16				
		팽나무		주	1				
		광괭나무		주	10				
		주목		주	15				
		무궁화		주	1				
		먹나무		주	35				
		마삭줄		주	21				
		이팝나무		주	2				
		때죽나무		주	1				
		청목		주	2				
		노란꽃나무		주	2				
		자귀나무		주	1				
		조팝나무		주	1				
		등나무		주	1				
		후박나무		주	1				
		산딸나무		주	3				
		회양목		주	5				
		용설란		주	2				

연번	토지위치	물건의 종류	구조및규격	단위	수량	소유자		이해관계인	비고
						성 명	주 소		
		피라칸샤스		주	2				
		염나무		주	1				
		치자나무		주	1				
		오엽송		주	8				
		매실나무		주	72				
		석류나무		주	11				
		감나무		주	23				
		모과나무		주	9				
		대추나무		주	1				
		다래나무		주	2				
		포도나무	덕시설포함	주	1				
		앵두나무		주	4				
		비파나무		주	109				
		애기사과나무		주	1				
		복숭아나무		주	8				
		사과나무		주	1				
		무화과 (러시아산)		주	48				
		꾸지뽕나무		주	1				
		철쭉		㎡	2163.9				
		화살나무		주	3				
		녹차		㎡	16,000				

전문건설업 폐업 공고

전문건설업 폐업신고에 따라 신고사항을 「건설산업기본법」 제20조의2(건설업의 폐업 등) 및 같은 법 시행규칙 제20조의3(건설업등록말소의 공고)에 따라 폐업 처리하였음을 다음과 같이 공고합니다.

2024년 11월 26일

여 수 시 장

1. 폐업대상 업체

상 호	영업 소재지	폐업대상 건설 업종 (등록번호)	법인번호 (주민번호)	폐업일자	폐업사유
대양아스콘(주) (정승원)	전남 여수시 여수산단로 569	상하수도설비공사업 (여수2021-11-02)	206211-0024881	2024.11.26.	사업포기

2. 공고 기간: 2024. 11. 26. ~ 2024. 12. 10.(14일)

3. 공고 장소: 여수시 홈페이지 및 시보

4. 기타

본 신고사항은 건설산업기본법 시행규칙 제20조의3(건설업 등록말소의 공고)에 따라 건설산업정보시스템(<http://www.kiscon.net>)에 공고되었음을 알려드립니다.

공 고

「양식산업발전법」 제9조 및 같은 법 시행령 제7조에 의거 2024/2025년도 면허양식장이용개발계획 승인사항(김 양식 신규개발)을 다음과 같이 공고 하오니 양식업면허를 받고자 하는 자는 「양식산업발전법시행령」 제8조, 같은 법 시행규칙 제4조의 규정에 의한 양식업면허 우선순위결정 신청서를 신청기간 내 제출하여 주시기 바랍니다.

◆ 2024/2025년 면허양식장이용개발계획 승인 및 양식업면허 우선순위 결정 신청 ◆

1. 2024/2025년 면허양식장이용개발계획 승인내역 : 별첨
2. 공고기간 : 2024. 11. 27. ~ 12. 16.(20일간)
3. 양식업면허우선순위결정 신청기간 : 2024. 11. 27.~ 12. 16.
4. 양식업면허우선순위결정 신청서 접수기관 : 여수시 어업생산과
5. 양식업면허우선순위결정 신청시 구비서류
 - 가. 양식업면허우선순위 결정 신청서(어업생산과 비치)
 - 나. 수산기술자의 자격 또는 경력 등을 증명하는 서류(수산기술자에 한함)
 - 다. 신청일 현재 취득하고 있는 양식업면허증 및 양식업허가증
(양식업면허 또는 허가를 받은 자에 한함)
 - 라. 양식업에 종사한 사실을 증명할 수 있는 서류(양식업에 종사한 자에 한함)
 - 마. 포기하려는 양식업권의 면허증 사본(법 제22조제5항의 경우에 해당 하는 자에 한함)
 - 바. 여권사본 등 외국인 또는 외국법인을 증명할 수 있는 서류

붙임 2024/2025년 면허양식장 이용개발계획 승인내역(김 양식 신규개발) 1부.

2024. 11. 27.

여 수 시 장

김 양식 신규개발 수면의 위치

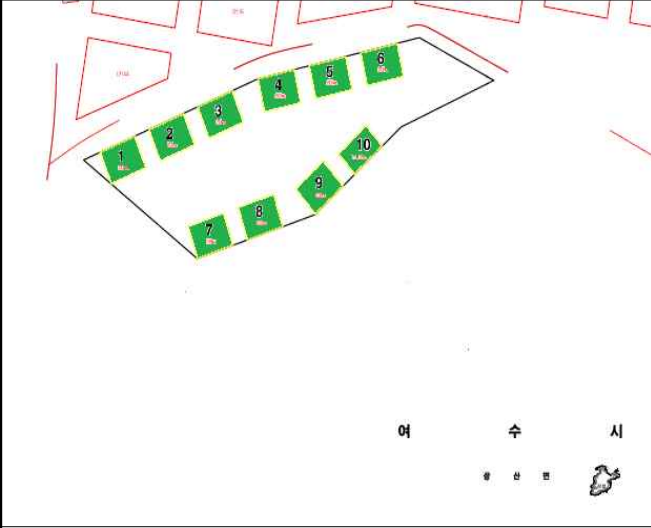
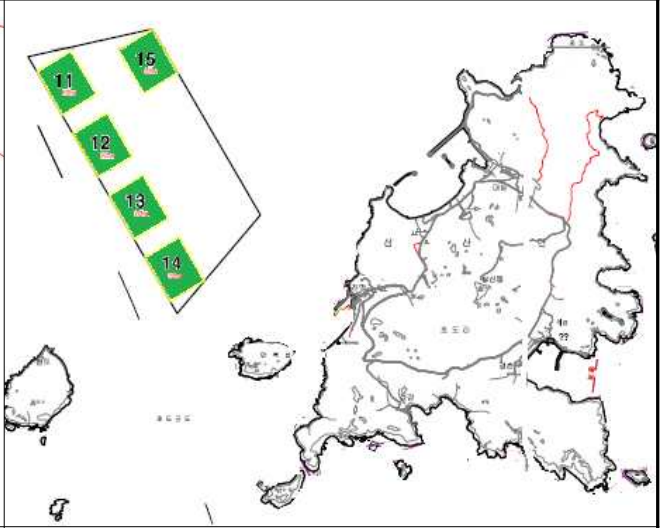
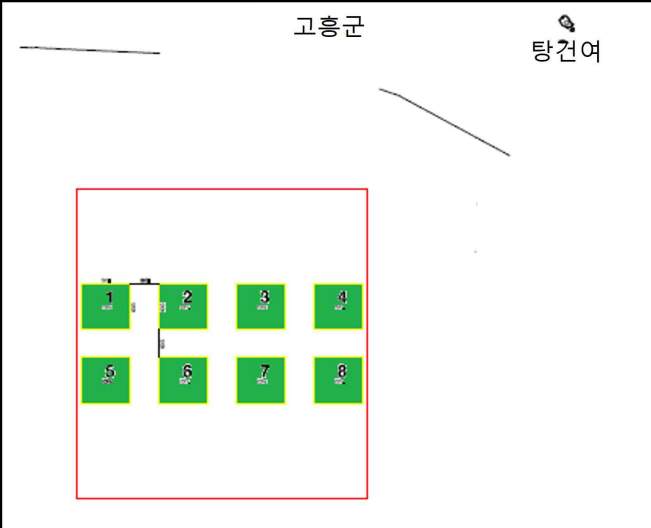
	
<p>도면번호 40</p>	<p>도면번호 41</p>
<p>고흥군</p> <p>탕건여</p> 	<p>공란</p>
<p>도면번호 42</p>	<p>공란</p>

양식업 면허의 우선순위 결정신청서

※ 색상이 어두운 란은 신청인이 적지 않습니다.

접수번호	접수일시	처리기간	20일
신청인	성명(명칭)	생년월일 (법인등록번호 또는 여권번호)	
	국적		
	주소		
배우자 및 직계 비속	성명	생년월일	
	성명	생년월일	
	성명	생년월일	
	성명	생년월일	
개발 계획 내용	양식업의 종류	양식방법	
	양식수산물		
	수면의 번호 제 호	수면의 면적 및 수심 면적: ha 수심: m	
	수면의 위치		

「양식산업발전법 시행령」 제8조제1항 및 「양식산업발전법 시행규칙」 제4조제1항에 따라 양식업 면허의 우선순위 결정을 신청합니다.

년 월 일

신청인 (서명 또는 인)

여수시장 귀하

첨부서류	<div>1. 「양식산업발전법」 제10조제1항제1호부터 제5호까지 및 제7호의 양식업 면허를 받으려는 경우</div> <div>가. 「수산업법 시행령」 제10조 각 호에 따른 수산기술자의 자격 또는 경력을 증명하는 서류 사본(수산기술자만 해당합니다) 1부</div> <div>나. 신청일 현재 취득하고 있는 양식업 면허증 또는 양식업 허가증 사본(양식업의 면허 또는 허가를 받은 자만 해당합니다) 각 1부</div> <div>다. 양식업에 종사한 사실을 증명할 수 있는 서류(양식업에 종사한 자만 해당합니다) 1부</div> <div>라. 포기하려는 양식업권의 면허증 사본(법 제22조제5항에 따라 양식업권을 포기하고 새로운 양식업 면허를 받으려는 자만 해당합니다) 각 1부</div> <div>2. 「양식산업발전법」 제10조제1항제6호의 양식업 면허를 받으려는 경우</div> <div>가. 「양식산업발전법」 제53조에 따른 외해양식 시험양식업의 추진 내용 및 결과(「양식산업발전법」 제15조제2항제2호의 자만 해당합니다)</div> <div>나. 외해를 제외한 해수면에 있는 양식장의 외해 이설 계획(「양식산업발전법」 제15조제2항제3호 및 제4호의 자만 해당합니다)</div> <div>다. 제1호나목부터 마목까지의 서류</div>	수수료 없음
------	--	-----------

보상계획 변경 열람 공고

여수시에서 시행하는 「울촌교차로~연화마을 도로확장공사」 구간에 편입되는 토지 등에 대하여 손실보상을 실시하고자 「공익사업을 위한 토지 등의 취득 및 보상에 관한 법률」 제15조에 따라 보상계획을 아래와 같이 변경해 공고하오니 토지소유자 및 이해관계인은 손실보상계획을 열람하시기 바라며, 의견이 있을 때에는 공고기간 내에 이의신청서를 서면으로 제출하여 주시기 바랍니다.

2024. 11. 28.

여 수 시 장 (인)

1. 사업개요

- 사업명: 울촌교차로~연화마을 도로확장공사
- 사업시행자: 여수시장
- 사업규모: L=5.14km(150,806m²)
- 사업기간: 2020. 10. 8. ~ 2028. 12. 31.

2. 열람공고기간: 2024. 11. 28. ~ 12. 12.(15일간)

3. 열람방법: 보상대상 토지 및 물건조서는 여수시 시보 및 홈페이지에 게재하고, 우리 시 도로과에 비치하여 일반인에게 열람

여수시 홈페이지 주소: www.yeosu.go.kr 게재

4. 보상계획 변경사유: 여수시 울촌면 일원 지적재조사로 인한 면적 변경 등

5. 보상시기: 추후 감정평가 후 개별 통지

6. 보상방법 및 절차(감정평가업체 추천 및 보상금 산정)

- 보상은 현금보상이며, 보상계약 체결 및 소유권이전 후 보상금을 계좌 입금합니다.
- 보상가격은 「공익사업을 위한 토지 등의 취득 및 보상에 관한 법률」 제68조의 규정에 의거 감정평가업자 3인(동법 제68조 제2항에 의거 시·도지사 및 소유자의 추천이 없을 경우 2인)의 평가액을 산술평균한 금액으로 결정합니다.
- 감정평가업자 1인을 별도로 추천하고자 하는 토지소유자는 보상대상 토지 면적의 1/2이상에 해당하는 토지소유자와 보상대상 토지의 토지소유자 총수의 과반수의 동의를 받은 사실을 증명하는 서류를 첨부하여 보상계획의 열람기간 만료일로부터 30일 이내에 사업시행자에게 요청하시기 바라며, 제출양식 및 작성요령은 다음과 같습니다.

◀ 감정평가업자 추천서 ▶

□ 추천 감정평가업자

○ 상 호 :

○ 주 소 :

토지 소재지	편입 지번	편입면적 (㎡)	소 유 자		인 (서명)	연락처 (휴대전화 번호 등)	비고
			주 소	성 명			

※ 소유자 확인란에는 자필서명 또는 날인하여야 하며 대리인 서명은 불가합니다.
소유자 사망이나 거소불명에 따른 상속인은 그의 제적등본 등 관계를 입증할 수 있는 서류를 첨부하여야 합니다.

- 협의가 성립하지 아니하거나 할 수 없을 경우에는 「공익사업을 위한 토지 등의 취득 및 보상에 관한 법률」 제28조에 따라 수용재결 신청할 예정입니다.

7. 기 타.

- 열람결과 대상물건 또는 소유권 등 권리관계가 열람한 조서의 내용과 다른 경우 열람기간 내에 이의를 제기하여 주시기 바랍니다.
- 토지조서 및 물건조서 내용에 포함되어 있더라도 추후 관계법령 등에 위반한 사항이 확인될 경우 보상대상에서 제외됩니다.
- 기타 문의사항은 여수시 도로과(☎061-659-4066)로 문의바랍니다.

전문건설업 폐업 공고

전문건설업 폐업신고에 따라 신고사항을 「건설산업기본법」 제20조의2(건설업의 폐업 등) 및 같은 법 시행규칙 제20조의3(건설업등록말소의 공고)에 따라 폐업 처리하였음을 다음과 같이 공고합니다.

2024년 11월 27일

여 수 시 장

1. 폐업대상 업체

상 호	영업 소재지	폐업대상 건설 업종 (등록번호)	법인번호 (주민번호)	폐업일자	폐업사유
고려종합기술(주) (한*석)	전남 여수시 소라면 봉두로 322	기계가스설비공사업 (여수2015-10-07) 구조물해체.비계공사업 (여수2021-06-06)	206211-0046702	2024.11.27.	사업포기

2. 공고 기간: 2024. 11. 27. ~ 2024. 12. 11.(14일)

3. 공고 장소: 여수시 홈페이지 및 시보

4. 기타

본 신고사항은 건설산업기본법 시행규칙 제20조의3(건설업 등록말소의 공고)에 따라 건설산업정보시스템(<http://www.kiscon.net>)에 공고되었음을 알려드립니다.

여수시 재해영향평가심의위원회 위원 공개모집 공고(안)

「자연재해대책법」 제4조 및 같은법 시행령 제5조, 「여수시 재해영향평가심의위원회 설치 및 운영 규칙」 제3조에 따라 재해영향성검토 및 재해영향평가 협의에 대한 전문적인 심의를 위하여 재해영향평가심의위원회를 구성하고자 「여수시 각종 위원회 구성 및 운영 조례」 제6조에 따라 아래와 같이 공고하오니 해당 자격을 갖춘 사람은 위원 후보 신청서를 작성하여 신청하여 주시기 바랍니다.

2024년 11월 일

여 수 시 장

1. 모집인원: 16명 *선정인원 미달시 자체선정
2. 모집분야: 수자원, 토질및기초, 토목시공, 산림, 도로및교통, 도시계획, 해양항만
3. 모집기간: 2024. 11. 28. ~ 2024. 12. 12.(15일간)
4. 위원역할: 행정계획 및 개발사업에 대한 재해영향평가 심의
 - 지형여건 등 주변환경에 따른 재해위험요인 심의
 - 당해 사업으로 인하여 인근지역이나 시설에 미치는 재해영향 심의
 - 사업시행자로부터 제출된 재해저감계획 심의
 - 행정안전부장관이 고시하는 중점검토 항목 심의
5. 심의방법: 서면심의(재해영향성검토, 소규모 재해영향평가)
서면심의 또는 소집회의(재해영향평가)

6. **자격요건:** 방재에 관한 학식과 경험이 풍부한 사람으로서 다음 어느 하나에 해당하는 자
- 「고등교육법」 제2조에 따른 학교에서 해당분야의 부교수 이상으로 재직 중인 사람
 - 해당분야의 박사학위를 취득한 후 2년 이상 해당분야의 연구 또는 실무 경험이 있는 사람
 - 해당분야의 석사학위를 취득한 후 5년 이상 해당분야의 연구 또는 실무 경험이 있는 사람
 - 「국가기술자격법」에 따른 해당분야의 기술사 자격을 취득한 후 2년 이상 해당분야의 실무 경험이 있는 사람
 - 방재 관련 업무를 총 3년 이상 담당하고 5급 이상의 직급으로 퇴직한 공무원

7. **위원임기:** 위촉일로부터 2년

8. **선정방법:** 서면심사 후 적격자 위촉

9. **선정기준**

- 해당분야에 관하여 학식과 경험이 풍부한 전문가
- 동일한 조건의 경우 재해영향평가위원회 활동 경력이 많은자
- 심의 빈도에 따른 전문분야별 적정 배분
- 동 위원회 3회 이상 연임불가(단 특수분야(방재) 전문가 예외 *자격증 첨부)

10. **제출서류**

- 모집지원서, 개인정보 수집·이용 동의서, 재직증명서, 경력증명서, 자격증 사본 각 1부.

11. **접수방법 :** 직접방문, 등기우편, 전자우편(sanggon87@korea.kr)

12. **접수장소 :** 전라남도 여수시 시청로 1

여수시청 안전총괄과(자연재난팀 김상곤 061-659-4043) 우59675

13. **대상자 선정 통보 :** 2024. 12월중(개별통보)

14. **기타 참고사항**

- 제출된 서류는 반환하지 않습니다.
- 위원회 참석(소집회의) 또는 서면검토 시 예산의 범위 내에서 검토수당을 지급합니다.

- 기재된 내용이 사실과 다를 경우 위축하지 않을 수 있으며, 위축을 최소화할 수 있습니다.
- 기타 자세한 사항은 여수시 안전총괄과(061-659-4043)로 문의하시면 상세히 안내해 드리겠습니다.

붙임 1. 여수시 재해영향평가심의위원회 위원 모집 지원서(서식) 1부.
2. 개인정보 수집·이용 동의서(서식) 1부. 끝.