

<p>제2024-107호 2024년 12월 9일(월)</p>	<p>시 보</p> <p></p> <p>여수시</p>	<p>시 정 지 표</p> <p>소통화합 열린도시 인재육성 산업도시 문화예술 복지도시 해양관광 휴양도시 기후변화 선도도시</p>
---	--	--

■ 발행인 : 여수시장 ■ 발행소 : 홍보담당관실 / 여수시 시청로 1(학동) ☎ 659-3023 FAX) 659-5803

고 시

○ 여수시 고시	제2024-522호	여수 도시계획시설(도로)사업 실시계획(변경)인가 및 지형도면 고시(대교동 1통 도시계획도로 개설공사)	1
○ 여수시 고시	제2024-525호	여수 도시계획시설(도로)사업 실시계획(변경)인가 고시	4
○ 여수시 고시	제2024-526호	여수 도시계획시설(도로)사업 실시계획(변경)인가 고시(서교동 중앙교하~다락 카페 도시계획도로(4공구) 개설공사)	9
○ 여수시 고시	제2024-531호	여수 도시계획시설(도로)사업 실시계획(변경)인가 고시(오천동 몽돌해변 진입부 도로확장 개설공사)	13
○ 여수시 고시	제2024-534호	여수 국가산업단지 개발사업 실시계획(변경)승인 고시	16
○ 여수시 고시	제2024-536호	여수 국가산업단지 개발사업 실시계획(변경)승인 고시	17
○ 여수시 고시	제2024-540호	공유수면 점용 사용 허가 고시	19
○ 여수시 고시	제2024-541호	공유수면 점용 사용 허가 고시	20
○ 여수시 고시	제2024-542호	공유수면 점용·사용 실시계획 준공검사 고시	21
○ 여수시 고시	제2024-543호	도로명주소 부여·폐지 고시	22

공 고

○ 여수시 공고	제2024-3434호	여수 도시계획시설공행사업 공사완료 공고(여문공원 제2호 아이나래 놀이터(2구역) 조성사업)	24
○ 여수시 공고	제2024-3513호	여수 도시계획시설(도로)사업 실시계획(변경)인가를 위한 사전열람공고	25
○ 여수시 공고	제2024-3526호	도시공원 무단점용물 자진철거(완상화북) 명령 및 행정대집행 계고서 공사송달 공고	28
○ 여수시 공고	제2024-3543호	2025년 모자보건사업 기간제근로자 채용 공고	29
○ 여수시 공고	제2024-3549호	「낙시 관리 및 육상법」 위반 과태료 부과 사전통지서 반송에 따른 공사송달 공고	46
○ 여수시 공고	제2024-3556호	도로지정(폐지) 공고문(소라면 덕양리 1087번지)	47
○ 여수시 공고	제2024-3557호	건축물대장 작권말소 공사송달 공고	49
○ 여수시 공고	제2024-3564호	공동주택관리법 위반에 대한 시장명령 공사송달 공고	52
○ 여수시 공고	제2024-3566호	도로의 노선지정에 관한 공고「소라면 장척마을 위험도로 확장(1공구)」	53
○ 여수시 공고	제2024-3567호	도로의 노선지정에 관한 공고「소라면 장척마을 위험도로 확장(2공구)」	56
○ 여수시 공고	제2024-3568호	도로지정 공고(해산동 402번지)	59
○ 여수시 공고	제2024-3569호	도로지정 공고(해산동 213-2번지)	61
○ 여수시 공고	제2024-3570호	공동주택 하자보수 결과 등록 요청 반송분 공사송달 공고 의뢰	63
○ 여수시 공고	제2024-3571호	어린이 보호구역 불법주정차 단속카메라 운영 행정예고	64
○ 여수시 공고	제2024-3572호	양식업 면허 처분사항 공고	67
○ 여수시 공고	제2024-3574호	공인 등록 공고(여수시 공고 제2024-3574호)	68
○ 여수시 공고	제2024-3576호	전문건설업 폐업 신고 등록 공고(주)빌탑	69
○ 여수시 공고	제2024-3580호	「여수시 지방공무원 정원 규칙」 일부개정 규칙안 입법예고	70
○ 여수시 공고	제2024-3582호	여수시 불용품(특별교통수단)매각 입찰 공고	75
○ 여수시 공고	제2024-3589호	「여수시 리튬반 설치 및 운영 조례 및 시행규칙」 일부개정안 입법예고	79
○ 여수시 공고	제2024-3590호	건설업 등록말소처분 공고	94
○ 여수시 공고	제2024-3591호	건설업 등록말소처분 공고 - (주)남광기계기술	95
○ 여수시 공고	제2024-3596호	도로지정 공고(문수동 578-2번지)	96

회 람								
--------	--	--	--	--	--	--	--	--

시보는 공문서로서의 효력을 갖습니다.

여수 도시계획시설(도로)사업 실시계획(변경)인가 및 지형도면 고시

여수 도시계획시설(도로)사업 실시계획인가 신청 건에 대하여 「국토의 계획 및 이용에 관한 법률」제30조, 제32조, 제48조, 제88조, 제91조, 같은 법률 시행령 제42조, 제97조, 제100조, 「전라남도 사무위임 조례」제2조 및 「토지이용규제 기본법」제8조에 따라 도시계획시설(도로)사업 실시계획인가, 도시관리계획(도로) 결정 변경 및 지형도면 고시합니다.

2024. 12. 5.

여 수 시 장

1. 사업시행지 위치(변경없음): 여수시 봉산동 167-13번지 일원

2. 사업의 종류 및 명칭(변경없음)

가. 종 류: 도시계획시설(도로: 소로 2-326)사업

나. 명 칭: 대교동 1통 도시계획도로 개설공사

3. 사업의 면적 또는 규모(변경없음)

가. 면 적: 846m²

나. 규 모: L=98m B=8m

4. 사업시행자의 성명 및 주소(변경없음)

가. 성 명: 여수시장

나. 주 소: 여수시 시청로 1(학동)

5. 사업시행기간(변경): **기정: 2020. 1. 9.~2024.12.31.**

변경: 2020. 1. 9.~2025. 6.30.

6. 수용 또는 사용할 토지 또는 건물의 소재지.지번.지목 및 면적, 소유권과 소유권외의 권리의 명세 및 그 소유자.권리자의 성명.주소(변경): 붙임

7. 도시관리계획 결정(변경) 조서

가. 도로 결정(변경) 조서

구분	규 모				기능	연장 (m)	기점	종점	사용 형태	최 초 결정일	비고
	등급	류별	번호	폭원 (m)							
기정	소로	2	326	8	국지 도로	98	소2-328 봉산동 167전	소로2-327 봉산동165전	일반 도로	여고-33호 95. 6.22.	
변경	소로	2	326	8	국지 도로	98	소2-328 봉산동 167전	봉산동 75-3임	일반 도로	여고-33호 95. 6.22.	

나. 도로 결정(변경) 사유서

변경전 도로명	변경후 도로명	변 경 내 용	변 경 사 유
소 로 2-326	소 로 2-326	· 실시계획인가 면적과 도시관리계획 면적 오차를 인가 면적에 맞춰 도시관리계획 변경	· 실시계획인가 면적에 맞춰 도시관리계획 오기 정정 및 인가 부지 외 미집행 구간에 대한 실효

8. 공공시설 등의 귀속 및 양도에 관한 사항 : 해당없음

9. 기타 자세한 사항은 여수시 도시계획과(☎061-659-4013) 및 도로과(☎061-659-4077)로 문의 하여 주시기 바랍니다.

□ 수용 또는 사용할 토지 또는 건물의 소재지.지번.지목 및 면적, 소유권과 소유권이외의 권리의 명세 및 그 소유자.관리자의 성명.주소

○ 토지조서(변경)

번호	토지소재지		지목	면적 (㎡)	편입 면적 (㎡)	토지소유자		소유자 이외의 권리			비고
	주소	지번				성명	주소	성명	주소	권리 내용	
합계				4,259	846						기정
				846	846						
1	여수시 봉산동	168-2	대	26	1	지*심	전라남도 여수시 봉산동 16*	과**새마을 금고	전라남도 여수시 버드나무길 5-*(서교동)		기정
1	여수시 봉산동	168-18	대	1	1	여수시					변경
2	여수시 봉산동	167-13	전	177	177	우*수	전라남도 여수시 시전4길 12-1*(신기동)	여수**협동 조합	전라남도 여수시 좌수영로 35*(문수동)	지상권	기정
2	여수시 봉산동	167-13	전	177	177	여수시					변경
3	여수시 봉산동	167-12	전	161	161	여수시					기정
3	여수시 봉산동	167-12	전	161	161	여수시					변경
4	여수시 봉산동	166	전	972	161	김*채 외 5인	전라남도 여수시 봉산동 7*				기정
4	여수시 봉산동	166-1	전	161	161	여수시					변경
5	여수시 봉산동	165-2	전	735	296	이*옥 외 1인	전라남도여수시 한산사길 6*(봉산동)				기정
5	여수시 봉산동	165-3	전	295	295	여수시					변경
6	여수시 봉산동	75-3	임	468	44	박*심	전라남도 여수시 봉산남8길 *, 20*호(봉산동)	여수**협동 조합	전라남도 여수시 좌수영로 35*(문수동)	지상권	기정
6	여수시 봉산동	75-7	임	44	44	여수시					변경
7	여수시 봉산동	86	전	1,720	6	최*연 외 5인	여수시 화양면 이목리 127*				기정
7	여수시 봉산동	86-3	전	7	7	여수시					변경

여수 도시계획시설(도로)사업 실시계획(변경)인가 고시

「국토의 계획 및 이용에 관한 법률」제88조, 제91조, 같은 법 시행령 제97조, 제100조 및 「전라남도 사무위임 조례」제2조에 따라 여수 도시계획시설(도로)사업 실시계획(변경)을 인가 고시합니다.

2024. 12. 5.

여 수 시 장

1. 사업시행지 위치(변경없음) : 여수시 동산동 229번지 일원

2. 사업종류 및 명칭(변경없음)

가. 종 류 : 도시계획시설(도로 : 소로 2-458)사업

나. 명 칭 : 관문동 10통 도시계획도로 개설

3. 사업의 면적 또는 규모(변경없음)

가. 면 적 : 764m²

나. 규 모 : L=94m, B=8.0m

4. 사업시행자의 성명 및 주소(변경없음)

가. 성 명 : 여수시장

나. 주 소 : 여수시 시청로 1(학동)

5. 사업시행기간(변경) ┐기정: 2020. 3.19.~2024.12.31.

└변경: 2020. 3.19.~2026.12.31.

6. 수용 또는 사용할 토지 또는 건물의 소재지.지번.지목 및 면적, 소유권과 소유권외의 권리의 명세 및 그 소유자.권리자의 성명.주소(변경): 붙임

7. 공공시설 등의 귀속 및 양도에 관한 사항(변경없음)

8. 기타 자세한 사항은 여수시 도시계획과(☎061-659-4013) 및 도로과(☎061-659-4077)로 문의하여 주시기 바랍니다.

■ 수용 또는 사용할 토지 또는 건물의 소재지.지번.지목 및 면적, 소유권과 소유권외의 권리의 명세 및 그 소유자.권리자의 성명.주소

○ 토지조서(변경)

연번	소재지		지목	지적(㎡)	편입(㎡)	소유자		소유권이외의 권리자				비고
	동	지번				성명	주소	관리내용	성명	주소	지분	
1	동산	565-3	구	21	21	국토교통부						당초
1	동산	565-3	구	21	21	여수시						변경
2	동산	485-9	도	1	1	국토교통부						당초
2	동산	485-9	도	1	1	여수시						변경
3	동산	380	도	755	42	여수시						변경없음
4	동산	231-3	대	62	62	설소자	여수시 여서2로20, 5동204호(여서동, 금호아파트)				1/2	당초
						김성준	여수시여서동373금호아파트8동105호				1/2	
4	동산	231-3	대	62	62	여수시						변경
5	동산	229-1	대	54	54	여수시						변경없음
6	동산	228-1	대	1	1	박종희	서울특별시 서대문구 포방터2가길38(홍은동)	근저당권	주식회사 하나은행	서울특별시 중구 을지로 66(을지로2가) (여수중앙지점)		당초
6	동산	228-1	대	1	1	여수시						변경
7	관문	991-1	대	43	43	여수시						변경없음
8	관문	990-1	대	53	53	여수시						변경없음
9	관문	976-5	도	29	29	국토교통부						당초
9	관문	976-5	도	29	29	여수시						변경
9-1	관문	976-8	도	88	88	국토교통부						당초
9-1	관문	976-8	도	88	88	여수시						변경
10	관문	974-1	대	14	14	이춘자	여수시 관문동 974					당초
10	관문	974-1	대	14	14	여수시						변경
11	관문	973-1	대	122	122	안윤식	여수시 관문동 973					당초
11	관문	973-1	대	122	122	여수시						변경
12	관문	969-1	대	150	150	재단법인광주천주교회유지재단	광주광역시 서구 상무대로 980(쌍촌동)					당초
12	관문	969-1	대	150	150	여수시						변경
13	관문	968-2	대	45	45	박소연	여수시 봉산남4길 23-10(봉산동)					당초
13	관문	968-2	대	45	45	여수시						변경
14	관문	968-3	대	26	26	여수시						변경없음
15	관문	966-1	대	8	8	여수시						변경없음
16	관문	965-2	대	3	3	여수시						변경없음
17	관문	964-3	대	1	1	김여현	여수시 동산동 133					변경없음
18	관문	965-3	대	1	1	김종철	서울시 종로구 신내로21길16,512동 1104호(목동,신내대림아파트)				1/3	당초
						김종석	서울시 서초구 서운로197,106동 2001호(서초동,롯데캐슬아파트)				1/3	당초
						김종완	서울시 서초구 잠원로37-48,206동 203호(잠원동, 신반포4차아파트)				1/3	당초

연번	소재지		지목	지적 (㎡)	편입 (㎡)	소유자		소유권이외의 권리자				비고
	동	지번				성명	주소	권리 내용	성명	주소	지분	
18	관문	965-3	대	1	1	여수시						변경
소 계					764							당초
					764							변경

○ 지장물조서(변경)

연번	소재지		물건의 종류	구조및 규격	수량(㎡)	소유자		이해관계인			비고
	위치	번지				성명	주소	권리 내용	성명	주소	
1	동산동	231	건물	슬래브	13.0	설소자	여수시 예율마루로 30, 119동1101호(웅 천동,웅천지웰아 파트)				당초
			건물	슬래브	2.0						
			건물	슬레이트	76.3						
			건물	슬레이트	2.5	김성준	여수시 여서2로20, 5동204호(여서동, 금호아파트)				
			담장	벽돌	7.2						
			대문	철재	1.6						
			마당	콘크리트	80.5						
1	동산동	231	건물	슬래브	13.0	여수시					변경
			건물	슬래브	2.0						
			건물	슬레이트	76.3						
			건물	슬레이트	2.5						
			담장	벽돌	7.2						
			대문	철재	1.6						
			마당	콘크리트	80.5						
2	동산동	229	건물	슬래브	86.9	여수시					변경 없음
			건물	함석	67.6						
			건물	조립식	9.5						
			건물	슬래브	39.0						
			대문	철재	3.4						
			대문기둥	벽돌	0.5						
			대문슬래브	슬래브	1.6						
			담장	벽돌	1.9						
			마당	콘크리트	24.5						
			계단	콘크리트	0.4						
3	동산동	228	건물	기와	43.5	박종희	서울특별시 서대문구 포방터2가길 38(홍은동)	근저당권	주식회사 하나은행	서울특별시 중구 을지로66(을지로2가) (여수중앙지점)	당초
3	동산동	228	건물	기와	43.5	여수시					변경
4	관문동	976	건물	함석	37.2	여수시					변경 없음
5	관문동	991	건물	함석	66.3	여수시					변경 없음
			대문	철재	1.5						

연번	소재지		물건의 종류	구조및 규격	수량(㎡)	소 유 자		이해관계인			비고
	위치	번지				성명	주소	권리 내용	성명	주소	
			대문기둥	벽돌	0.4						
6	관문동	990	건물	함석	73.4	여수시					변경 없음
7	관문동	973	건물	함석	51.0	안윤식	여수시 관문동 973				당초
			건물	함석	118.8						
			건물	함석	36.0						
			담장	벽돌	6.0						
			대문	목재	4.1						
			수목	감나무	4.0						
			수목	모과나무	1.0						
			수목	동백나무	6.0						
			수목	철쭉나무	18.0						
			수목	석류나무	1.0						
			수목	살구나무	2.0						
			수목	단풍나무	1.0						
			수목	기타나무	17.0						
			마당	콘크리트	11.1						
7	관문동	973	건물	함석	51.0	여수시					변경
			건물	함석	118.8						
			건물	함석	36.0						
			담장	벽돌	6.0						
			대문	목재	4.1						
			수목	감나무	4.0						
			수목	모과나무	1.0						
			수목	동백나무	6.0						
			수목	철쭉나무	18.0						
			수목	석류나무	1.0						
			수목	살구나무	2.0						
			수목	단풍나무	1.0						
			수목	기타나무	17.0						
			마당	콘크리트	11.1						
8	관문동	974	건물	슬레이트	127.8	이춘자	여수시 관문동 974				당초
			담장	벽돌	7.2						
			대문기둥	벽돌	1.0						
			대문	슬래브	1.6						
			대문	철재	3.2						
8	관문동	974	건물	슬레이트	127.8	여수시					변경

연번	소재지		물건의 종류	구조및 규격	수량(㎡)	소 유 자		이해관계인			비고
	위치	번지				성명	주소	권리 내용	성명	주소	
9	관문동	969	담장	벽돌	7.2	재단법인 광주구천 주교회유 지재단	광주광역시 서구 상무대로 980(쌍촌동)	근저당권	대한통운 주식회사	서울시 서대문구 서소문동 58-12	당초
			대문기둥	벽돌	1.0						
			대문	슬래브	1.6						
			대문	철재	3.2						
			건물	함석	118.3						
			건물	함석	52.1						
			건물	함석	37.1						
			대문	철재	3.2						
			대문	슬래브	0.5						
			대문기둥	벽돌	0.8						
			수목	금목서	1.0						
			수목	동백나무	5.0						
			수목	기타수목	5.0						
			마당	콘크리트	24.1						
9	관문동	969	건물	함석	118.3	여수시					변경
			건물	함석	52.1						
			건물	함석	37.1						
			대문	철재	3.2						
			대문	슬래브	0.5						
			대문기둥	벽돌	0.8						
			수목	금목서	1.0						
			수목	동백나무	5.0						
			수목	기타수목	5.0						
			마당	콘크리트	24.1						
10	관문동	968	건물	조립식	51.4	박소연	여수시 봉산남4길 23-10				당초
10	관문동	968	건물	조립식	51.4	여수시					변경
11	관문동	964-2	건물	슬래브	4.8	김여현	여수시 동산동133				변경
			대문	철재	2.7						
			대문기둥	벽돌	1.0						
			대문	슬래브	1.3						
			계단	콘크리트	0.4						
			계단	콘크리트	0.7						

여수 도시계획시설(도로)사업 실시계획(변경)인가 고시

「국토의 계획 및 이용에 관한 법률」제88조, 제91조, 같은 법 시행령 제97조, 제100조 및 「전라남도 사무위임 조례」제2조에 따라 여수도시계획시설(도로)사업 실시계획(변경)을 인가 고시합니다.

2024. 12. 5.

여 수 시 장

1. 사업시행지 위치(변경없음) : 여수시 서교동 342-1번지 일원
2. 사업종류 및 명칭(변경없음)
 - 가. 종 류: 도시계획시설(도로: 소로 2-298)사업
 - 나. 명 칭: 서교동 중앙교회~다락카페 도시계획도로(4공구) 개설공사
3. 사업의 면적 또는 규모(변경없음)
 - 가. 면 적: 605m²
 - 나. 규 모: L=82.3m, B=8.0m
4. 사업시행자의 성명 및 주소(변경없음)
 - 가. 성 명 : 여수시장
 - 나. 주 소 : 여수시 시청로 1(학동)
5. 사업시행기간(변경) ┐기정: 2020. 3. 5.~2024.12.31.
└변경: 2020. 3. 5.~2026.12.31.
6. 수용 또는 사용할 토지 또는 건물의 소재지·지번·지목 및 면적, 소유권과 소유권외의 권리의 명세 및 그 소유자·권리자의 성명·주소(변경없음): 붙임
7. 공공시설 등의 귀속 및 양도에 관한 사항(변경없음) : 해당없음
8. 기타 자세한 사항은 여수시 도시계획과(☎061-659-4013) 및 도로과(☎061-659-4078)로 문의하여 주시기 바랍니다.

■ 수용 또는 사용할 토지 또는 건물의 소재지.지번.지목 및 면적, 소유권과 소유권외의 권리의 명세 및 그 소유자.권리자의 성명.주소

○ 토지조서(변경없음)

순번	소재지	지번	지목	면적(㎡)		소유자		관계인			비고
	시군읍면동			토지대장	편입면적	성명	주소	성명	주소	권리관계	
1	여수시 서교동	181-3	도	74	74	국	건설부				
2	여수시 서교동	294-1	대	12	12	성연아	전남 여수시 좌수영로 19-1 (서교동)	여수축산업협동조합	여수시 소호로 638(서강동지점)	근저당	
3	여수시 서교동	296-1	대	22	22	박춘호	여수시 서교동 296				
4	여수시 서교동	298-1	대	9	9	박태옥	여수시 서교동 298				
5	여수시 서교동	299-2	도	4	4	국	국토교통부				
6	여수시 서교동	340-1	대	4	4	김의정	경기도 성남시 분당구 야탑동 319-8				
						김남숙	둔덕동 583 중앙미평하이츠아파트 6동 401호				
						김의신	서울영등포구여의도동21-2 공작아파트에이동409호				
7	여수시 서교동	342-1	도	146	146	국	국토교통부				
8	여수시 서교동	341-1	대	44	44	최선곤	전남 여수시 봉강서2길 6 (봉강동)	진남 새마을금고	여수시 좌수영로 31-1(광무동)	근저당	
						허정미	전남 여수시 봉강서2길 6 (봉강동)				
9	여수시 서교동	353-2	대	18	18	홍인수	여수시 서교동 353				
10	여수시 서교동	355-3	대	11	11	최종식	여수시 광무동 333	주식회사 국민은행	서울특별시중구남대문로84 (을지로2가)(여수지점)	근저당	
11	여수시 서교동	919-2	도	21	21	공	여수시				
12	여수시 광무동	336	도	3	3	공	여수시				
13	여수시 광무동	301-20	도	54	54	국	건설부				
14	여수시 광무동	1053-1	도	80	80	국	국토교통부				
15	여수시 광무동	301-14	도	5	5	국	국토교통부				
16	여수시 광무동	331-1	대	3	3	황경자	전남 여수시 서교7길 10 (광무동)	진남 새마을금고	여수시 좌수영로 31-1(광무동)	근저당	
17	여수시 광무동	333-2	대	25	25	공	여수시				
18	여수시 광무동	332	도	13	13	국	건설교통부				
19	여수시 광무동	338-1	도	10	10	김다남	여수시 광무동 338				
20	여수시 광무동	333-3	대	2	2	공	여수시				
21	여수시 광무동	348-3	도	16	16	공	여수시				
22	여수시 서교동	972-1	도	29	29	국	국토교통부				
합 계					605						

○ 지장물조서(변경없음)

연번	소재지	물건의 종류	구조및 규격	수량(㎡)		소 유 자		이해관계인			비고
						성명	주소	권리 내용	성명	주소	
1	여주시 서교동 294 (서교해장국)	본체	블록/슬래브	㎡	207.1	성연아	여주시 좌수영로 19-1 (서교동)	근저당	여수축산업 협동조합	여주시 소호로 638(서강동지점)	3층
2	여주시 서교동 296 (우리공인중개사, 동네상회)	본체	블록/슬래브	㎡	169.5	박춘호	서교동 296				3층
		본체	블록/슬래브	㎡	182.5						3층
3	여주시 서교동 298 (서정세탁)	본체	블록/슬래브	㎡	67.0	박태옥	서교동 298				
		본체	조립식판넬	㎡	33.8						2층
4	여주시 서교동 341 (제일서점,진남유통)	본체	블록/슬래브	㎡	170.8	최선곤 허정미	여주시 봉강서2길 6 (봉강동)	근저당	진남새마을금고	여주시 좌수영로 31-1(광무동)	
		본체	목조/스레트	㎡	65.5						2층
		본체	블록/스레트	㎡	138.4						
		대문	철재	식	1						
5	여주시 서교동 353 (호림식당)	본체	블록/슬래브	㎡	333.5	홍인수	서교동 353				2층
		담장	블록	㎡	13.5						
		대문	철재	식	1						
6	여주시 서교동 355-1 (정희헤어샵, 서풍건강원,서풍미곡)	본체	블록/슬래브	㎡	25.0	최종식	광무동 333	근저당	주식회사 국민은행	서울특별시중구 남대문로84 (을지로2가) (여수지점)	
		본체	블록/슬래브	㎡	21.1						
		본체	블록/슬래브	㎡	14.5						
		본체	블록/함석	㎡	60.2						2층
		담장	블록	㎡	25.5						
		대문	철재	식	1						
한전주											
1		한전주		주	1						
2		한전주		주	1						
3		한전주		주	1						
4		한전주		주	1						
5		한전주		주	1						
보안등											
1		보안등		주	1						
2		보안등		주	1						
3		보안등		주	1						
통신주											
1		통신주		주	1						
2		통신주		주	1						

연번	소재지	물건의 종류	구조및 규격	수량(㎡)		소 유 자		이해관계인			비고
						성명	주소	권리 내용	성명	주소	
3		통신후		주	1						
4		통신후		주	1						

여수 도시계획시설(도로)사업 실시계획(변경)인가 고시

「국토의 계획 및 이용에 관한 법률」제88조, 제91조, 같은 법 시행령 제97조, 제100조 및 「전라남도 사무위임 조례」제2조에 따라 여수 도시계획시설(도로)사업 실시계획(변경)을 인가 고시합니다.

2024. 12. 5.

여 수 시 장

1. 사업시행지 위치(변경없음): 여수시 오천동 341-9번지 일원
2. 사업의 종류 및 명칭(변경없음)
 - 가. 종 류: 도시계획시설(도로: 소로3-1218)사업
 - 나. 명 칭: 오천동 몽돌해변 진입부 도로확장 개설공사
3. 사업의 면적 또는 규모(변경없음)
 - 가. 면 적: 676m²
 - 나. 규 모: L=110m B=6m
4. 사업시행자의 성명 및 주소(변경없음)
 - 가. 성 명: 여수시장
 - 나. 주 소: 여수시 시청로 1(학동)
5. 사업시행기간(변경) ┐기정: 2024. 1. 4.~2024.12.31.
└변경: 2024. 1. 4.~2025.12.31.
6. 수용 또는 사용할 토지 또는 건물의 소재지.지번.지목 및 면적, 소유권과 소유권외의 권리의 명세 및 그 소유자.권리자의 성명.주소(변경없음): 붙임
7. 공공시설 등의 귀속 및 양도에 관한 사항(변경없음): 해당없음
8. 기타 자세한 사항은 여수시 도시계획과(☎061-659-4013) 및 도로과(☎061-659-4078)로 문의하여 주시기 바랍니다.

□ 수용 또는 사용할 토지 또는 건물의 소재지.지번.지목 및 면적, 소유권과 소유권이외의 권리의 명세 및 그 소유자.권리자의 성명.주소

○ 토지조서(변경없음)

번호	토지소재지		지목	총면적 (㎡)	편입 면적 (㎡)	소유자		소유자 이외의 권리			비고
	주소	지번				성명	주소	성명	주소	권리내용	
합 계				(1) 4,192	(2) 676.0						
1	오천	(가) 341-10	(나)	① 56	② 1.6	(다) 조영태	(라) 순천시 조례동 1658 주공아파트 702-804		(마)		
2	오천	341-9	① 도	176	141.9	② 여수시	③ 시유지		④		
3	오천	341-8	⑤ 도	50	34.7	⑥ 주성두	⑦ 여수시 오천동 3길 3	여수농협협동조합	⑧ 전라남도 여수시 좌수영로 355(문수동)	근저당권	
4	오천	341-6	⑨ 도	160	2.3	⑩ 주성두	⑪ 여수시 오천동 3길 3	여수농협협동조합	⑫ 전라남도 여수시 좌수영로 355(문수동)	근저당권	
5	오천	⑬ 341-11	⑭ 도	2	2	⑮ 여수시	⑯ 시유지		⑰		
6	오천	344-7	⑱ 도	18	8.1	여수시	시유지				
7	오천	⑲ 345-4	⑳ 도	159	79.3	① 윤홍열	② 순천시 용당동 191-1 현대아파트 101동 403호	예금보험공사	③ 서울 중구 다동 33	가압류	
								주식회사정리금융공사	④ 서울 중구 다동 33	가압류	
								한국주택금융공사	⑤ 서울 중구 남대문로 5가 6-1(부산지사)	가압류	
								순천시	⑥	압류	
8	오천	345-6	㉑ 도	309	74.9	⑧ 재단법인 기독교 대한하나님의 성회	⑨ 서울 종로구 평동 222	여수농협협동조합	⑩ 전라남도 여수시 좌수영로 355(문수동)	근저당권	
9	오천	㉒ 345-2	㉓ 도	56	11.5	㉔ 윤홍열	㉕ 순천시 용당동 191-1 현대아파트 101동 403호	예금보험공사	㉖ 서울 중구 다동 33	가압류	
								주식회사정리금융공사	㉗ 서울 중구 다동 33	가압류	
								한국주택금융공사	㉘ 서울 중구 남대문로 5가 6-1(부산지사)	가압류	
								순천시		압류	
10	오천	㉙ 345-1	㉚ 도	10	0.2	㉛ 윤홍열	㉜ 순천시 용당동 191-1 현대아파트 101동 403호	예금보험공사	㉝ 서울 중구 다동 33	가압류	
								주식회사정리금융공사	㉞ 서울 중구 다동 33	가압류	
								한국주택금융공사	㉟ 서울 중구 남대문로 5가 6-1(부산지사)	가압류	
								순천시		압류	
11	오천	346-1	전	3	0.6	권수봉	여수시 오천동 369				
						서양기	여수시 오천동 351-2				
12	오천	346-2	도	36	36	권수봉	여수시 오천동 369				
						서양기	여수시 오천동 351-2				
13	오천	351-2	대	365	1.6	김복심	여수시 오천동 351-2				
14	오천	346-4	도	63	52.5	권수봉	여수시 오천동 369				
						서양기	여수시 오천동 351-2				
15	오천	351-3	도	17	17	여수시	시유지				

번호	토지소재지		지목	총면적 (㎡)	편입 면적 (㎡)	소유자		소유자 이외의 권리			비고
	주소	지번				성명	주소	성명	주소	관리내용	
16	오천	351-4	도	5	5	서양기	여수시 오천동 351-2				
17	오천	347-6	도	4	0.8	김흥기	여수시 오천동 371-3				
						김종욱	여수시 오천동 367				
						김용근	경기도 남성시 수정구 수진동 1468				
18	오천	350-2	도	36	36	여수시	국유지				
19	오천	350-1	답	1,763	11.4	김수동	부산시 서구 부민동 3가 부민이편한세상 101-1108				
20	오천	347-8	전	530	0.5	김용철	여수시 오천3길 10	여수제일신용 협동조합	전라남도 여수시 화산로 134(선원동)	근저당권 지상권	
21	오천	347-2	도	56	29.8	여수시	시유지				
22	오천	350-7	도	154	113.4	여수시	시유지				
23	오천	347-1	전	10	10	여수시	시유지				
24	오천	350-3	답	147	4.7	여수시	시유지				
25	오천	349-1	도	7	0.2	여수시	시유지				

여수 국가산업단지 개발사업 실시계획(변경)승인 고시

여수 국가산업단지 개발사업 실시계획승인 신청 건에 대하여「산업입지 및 개발에 관한 법률」제 17조, 제19조의2, 같은 법 시행령 제21조 및「전라남도 사무위임 규칙」제2조에 따라 여수 국가 산업단지 개발사업 실시계획승인 고시합니다.

2024. 12. 5.

여 수 시 장

1. 사업의 명칭(변경없음): LP(Ⅱ) 60KTA 공장증설사업
2. 사업시행자 성명 주소(변경)
 - 가. 성 명: 금호피앤비화학(주) 대표이사 이정복
 - 나. 주 소: 전라남도 여수시 여수산단2로 218(화치동)
3. 사업의 목적 및 개요(변경)
 - 가. 사업의 목적: 증설사업을 통해 수요 증가에 적극 대응하고 일자리창출을 통한 국가 경제 발전에 기여코자 하며, 기존 동일 공정 운전 노하우 및 에너지 절감 신기술을 도입하여 온실가스 저감에 적극 대응
 - 나. 사업의 개요: (당초) 공장증설 7,130㎡, (변경) 공장증설 7,369.2㎡ (증) 0.2㎡
4. 사업시행지역의 위치 및 면적(변경)
 - 가. 위 치: (당초) 여수시 월하동 144-21번지 외 1필지(144-14) , (변경) 여수시 월하동 1169번지
 - 나. 면 적: (당초) 7,130㎡, (변경) 7,369.2㎡ (증) 0.2㎡ (확정측량)
5. 사업시행기간(변경): (당초) 2019. 5.31. ~2024. 12. 31. , (변경) 2019. 5.31. ~2025. 2.28.
6. 수용 또는 사용할 토지세목조서(변경없음): 게재생략
7. 공공시설물 및 토지 등의 무상귀속과 대체에 관한 계획(변경없음): 해당없음
8. 국 . 공유지 관리처분계획(변경없음): 해당없음
9. 사업시행지역에 존치하고자 하는 기존공장이나 건축물 등의 명세서(변경없음): 해당없음
10. 기타 자세한 사항은 여수시 도시계획과(☎061-659-4012)로 문의하여 주시기 바랍니다.

여수 국가산업단지 개발사업 실시계획(변경)승인 고시

여수 국가산업단지 개발사업 실시계획(변경)승인 신청 건에 대하여 「산업입지 및 개발에 관한 법률」제17조, 제19조의 2, 같은 법 시행령 제21조 및 「전라남도 사무위임 규칙」제2조에 따라 실시계획(변경)승인하고 그 결과를 고시합니다.

2024. 12. 5.

여 수 시 장

1. 사업의 명칭(변경없음): 웅천지구 택지조성사업

2. 사업시행자 성명 주소(변경없음)

가. 성 명: 여수시장

나. 주 소: 여수시 시청로 1(학동)

3. 사업의 목적 및 개요(변경없음)

가. 사업의 목적

- 1) 여수시 새로운 중심부로 떠오르는 웅천지구를 친환경적인 복합 주거기능의 신시가지로 개발
- 2) 여수 국가산업단지 확장에 따른 종사자 및 이주민에게 안정적인 주택지를 공급

나. 사업의 개요: 택지개발 2,800,439㎡

4. 사업시행지역의 위치 및 면적(변경없음)

가. 위 치: 여수시 웅천동 일원

나. 면 적: 2,800,439㎡

5. 사업시행기간(변경): ▮ 당초: 1992.12.21.~2024.12.31.

└ 변경: 1992.12.21.~2026.12.31.

구 분		사업기간		면적	비고
		기정	변경		
1	공 구	2003~2010년	2003~2010년	692,802.5㎡	준공
2	공 구	2009~2024년	2009~2026년	1,204,965.9㎡	준공
-	2-1공구			20,685.4㎡	
-	2-2공구			44,294.9㎡	
-	2-3공구			597,541.4㎡	
-	2-4공구			9,711.0㎡	
-	2-5공구			211,527.8㎡	
-	2-6공구			306,219.0㎡	
-	2-7공구			14,986.4㎡	변경
3	공 구	2009~2016년	2009~2016년	902,670.6㎡	준공
합 계				2,800,439㎡	

6. 수용 또는 사용할 토지세목조서(변경없음): 게재생략
7. 공공시설물 및 토지 등의 무상귀속과 대체에 관한 계획(변경없음): 게재생략
8. 기타 자세한 사항은 여수시 도시계획과(659-4012) 및 공영개발과(061-659-4578)으로 문의하여 주시기 바랍니다.

공유수면 점용 사용 허가 고시

「공유수면 관리 및 매립에 관한 법률」 제8조 제6항 및 같은 법 시행령 제9조에 의하여 공유수면 점용 사용 허가 사항을 다음과 같이 고시합니다.

2024년 12월 6일

여 수 시 장

- 다 음 -

허가 번호	허가 일자	점용 사용				피허가자	
		장소	면적 (㎡)	기간	목적	성명	주소
2024 -00076	2024. 12. 4.	호명동 1806	49	‘24.12.04. ~ ’29.05.31.	호명동 1101번지 인접 공유수면 창고시설 부지조성 목적 사용	문지현	전라남도 여수시 박람회길 46, 101동 301호 (덕충동, 동성노블힐스)

끝.

공유수면 점용 사용 허가 고시

「공유수면 관리 및 매립에 관한 법률」 제8조 제6항 및 같은 법 시행령 제9조에 의하여 공유수면 점용 사용 허가 사항을 다음과 같이 고시합니다.

2024년 12월 6일

여 수 시 장

- 다 음 -

허가 번호	허가 일자	점용 사용				피허가자	
		장소	면적 (㎡)	기간	목적	성명	주소
2024-00077	2024. 12. 5.	호명동 1751	198	'24.06.01. ~ '29.05.31.	호명동 874번지 인접 공유수면 진출입로 및 차고지 등 목적 사용	김민안	전라남도 여수시 상암로 503-20

끝.

공유수면 점용·사용 실시계획 준공검사 고시

「공유수면 관리 및 매립에 관한 법률」 제18조 규정에 따라 공유수면 점용·사용 실시계획 준공검사를 확인하고, 같은 법 제18조 제6항의 규정에 따라 아래와 같이 공유수면 점용·사용 실시계획 준공검사를 고시 합니다.

점용·사용 (승인)번호 (허가(승인)일)	준공검사 신청자		점용·사용장소	허가면적	준공검사 확 인 증 교부일자	공사내용
	주 소	성 명				
2024-34 (2024. 6. 25.)	여수시 시청로 1(학동)	여수시장 (해양정책과)	여수시 신월동 200-7번지 일원	143㎡	2024. 11. 19.	신월어촌계 어장 작업장 진입로 설치공사

2024. 12. 6.

여 수 시 장

도로명주소 부여·폐지 고시

도로명주소법 제11조제3항·제12조제5항 및 같은 법 시행령 제24조, 제25조, 제26조의 규정에 의거 건물 등에 부여·폐지한 도로명주소를 다음과 같이 고시합니다.

2024. 12. 6.

여 수 시 장 (인)

○ 도로명주소(부여·폐지) 내용

업무구분	종전주소	도로명주소	도로명주소 고시일 (효력발생일)	도 로 명 고 시 일	도 로 명 부여사유	이동 사유	비고
	별	지		기	재		

※ 고시내용 및 기타 자세한 사항은 중부민원출장소 주소정보팀(☎061-659-3355~3357)에 문의
또는 도로명주소안내시스템(www.juso.go.kr)에서 열람하시기 바랍니다.

○ 도로명주소 사용 및 공부상 주소전환

- 도로명주소는 고시일 이후 도로명주소법 제19조제1항에 의거 공법관계에 있어서 주소로 사용됩니다.
- 공공기관에서 비치·관리하고 있는 각종 공부상 주소(소재지)는 해당기관에서 도로명주소로 변경합니다.

○ 도로명주소 변경 등

- 도로명 또는 건물번호의 변경은 도로명주소법 시행령 제15조 및 제26조에서 정한 절차에 따라 신청할 수 있습니다.
- 도로명은 도로명주소법 시행령 제18조제3항에 의거 당해 도로명이 고시된 날부터 3년이 지난 후에 변경할 수 있습니다.

○ 참고사항

- 공동주택의 경우 종전주소의 공동주택명, 동·호와 도로명주소의 상세주소는 공법관계의 각종 공부상 기재된 주소로 한다.

도로명주소 부여 · 폐지 고시 조서

업무구분	종전주소	도로명주소	도로명주소고시일	이동사유	도로명고시일	도로명부여사유
건물번호부여	전라남도 여수시 돌산읍 우두리 205-1	전라남도 여수시 돌산읍 상하동길 181-1	20241206	건축물신축	20091013	지역 및 위치에측성고려
건물번호부여	전라남도 여수시 소라면 덕양리 171, 172-4, 175	전라남도 여수시 소라면 덕양로 217-1	20241206	건축물신축	20091013	지역 및 위치에측성고려
건물번호부여	전라남도 여수시 돌산읍 평사리 1292-18, 1292-3, 1292-27	전라남도 여수시 돌산읍 안굴전길 76-23	20241206	건축물신축	20091013	지역 및 위치에측성고려
건물번호폐지	전라남도 여수시 진달래길 20-3 (중흥동)		20241206	건축물멸실	20091013	지역 및 위치에측성고려
건물번호부여	전라남도 여수시 중흥동 1802	전라남도 여수시 진달래길 20-3 (중흥동)	20241206	건축물신축	20091013	지역 및 위치에측성고려
건물번호폐지	전라남도 여수시 화정면 적금뒷등길 40		20241206	건축물멸실	20080911	지역 및 위치에측성고려
건물번호폐지	전라남도 여수시 봉계2길 49-1 (봉계동)		20241206	건축물멸실	20091013	지역 및 위치에측성고려
건물번호부여	전라남도 여수시 봉계동 388	전라남도 여수시 봉계2길 49-1 (봉계동)	20241206	건축물신축	20091013	지역 및 위치에측성고려
건물번호부여	전라남도 여수시 화정면 적금리 398	전라남도 여수시 화정면 적금뒷등길 40	20241206	건축물신축	20080911	지역 및 위치에측성고려
건물번호폐지	전라남도 여수시 좌수영로 163 (광무동)		20241206	건축물멸실	20091013	지역 및 위치에측성고려
건물번호부여	전라남도 여수시 웅천동 1782-6	전라남도 여수시 웅천2길 11 (웅천동)	20241206	건축물신축	20140219	지역 및 위치에측성고려(웅천 고유명칭활용)
건물번호부여	전라남도 여수시 광무동 918-1	전라남도 여수시 좌수영로 163 (광무동)	20241206	건축물신축	20091013	지역 및 위치에측성고려
건물번호부여	전라남도 여수시 주삼동 177	전라남도 여수시 여수산단로 86-38 (주삼동)	20241206	건축물신축	20091013	국가산업단지인 여수산업단지 이름 반영

여수 도시계획시설(공원)사업 공사완료 공고

여수 도시계획시설(공원)사업에 대하여「국토의 계획 및 이용에 관한 법률」제98조, 같은 법 시행령 제102조 및「전라남도 사무위임 조례」제2조에 따라 준공검사하고 다음과 같이 공고합니다.

2024. 12. 5.

여 수 시 장

1. 사업시행지 위치 : 여수시 문수동 126번지 일원

2. 사업종류 및 명칭

가. 종 류: 도시계획시설(공원: 근린공원 13)사업

나. 명 칭: 여문공원 제2호 아이나래 놀이터(2구역) 조성사업

3. 사업의 면적: 36,230㎡(금회 5,037.1㎡)

4. 사업시행자의 성명 및 주소

가. 성 명: 여수시장

나. 주 소: 여수시 시청로 1(학동)

5. 사업의 착수일 및 준공일

가. 착수년월일: 2022. 6. 2.

나. 공사완료일: 2024.10.30.

5. 기타 자세한 사항은 여수시 도시계획과(☎061-659-4013) 및 공원과(☎061-659-4674)로 문의하여 주시기 바랍니다.

여수 도시계획시설(도로)사업 실시계획(변경)인가를 위한 사전열람공고

여수 도시계획시설(도로)사업 실시계획(변경)인가 신청 건에 대하여 「국토의 계획 및 이용에 관한 법률」제90조 및 같은 법 시행령 제99조에 따라 일반인 및 이해관계인이 열람할 수 있도록 공고 중에 있으니 의견이 있으신 분은 공고 기간 내에 서면으로 의견을 제출하여 주시기 바랍니다.

2024. 12. 5.

여 수 시 장

1. 사업시행지 위치(변경없음): 여수시 광무동 477-2번지 일원
2. 사업종류 및 명칭(변경없음)
 - 가. 종 류: 도시계획시설(도로: 소로 2-282)사업
 - 나. 명 칭: 여수시 광무동 공동주택 신축에 따른 진입도로 개설
3. 사업의 면적 또는 규모(변경)
 - 가. 면 적: **기정 1,728㎡** → 변경 1,729㎡(증 1)
 - 나. 규 모: 기정 L=205m, B=8m
4. 사업시행자의 성명 및 주소(변경없음)
 - 가. 성 명: 여수시장
 - 나. 주 소: 여수시 시청로 1(학동)
5. 사업시행기간(변경) : **기정 2020. 6.30. ~ 2024.12.31.** → 변경) 2020. 6.30. ~ 2025.12.31.
6. 수용 또는 사용할 토지 또는 건물의 소재지.지번.지목 및 면적, 소유권과 소유권외의 권리의 명세 및 그 소유자.권리자의 성명.주소(변경): 불임
7. 도시관리계획 결정 변경 조서(변경없음): 게재생략
7. 공람기간: 2024. 12. 5.~ 2024. 12. 19.(14일간)
8. 공람장소: 여수시 도시계획과
9. 기타 자세한 사항은 여수시 도시계획과(☎061-659-4011)로 문의하여 주시기 바랍니다.

□ 수용 또는 사용할 토지 또는 건물의 소재지.지번.지목 및 면적, 소유권과 소유권이외의 권리의 명세 및 그 소유자.권리자의 성명.주소

○ 토지조서(변경)

일련 번호	소재지	지번	지목	면적		토지소유자		이해관계인		
				공부상 면적	편입 면적	성명	주 소	성명	주 소	권리의 종류 및 매용
기정	계	28필지		1,953	1,728					
변경	계	29필지		1,729	1,729					
1	기정	광무동	477-2	전	384	384	주택도시 보증공사	부산광역시남구 문현금융로40 (문현동,부산국제금융센터)		
	변경	광무동	477-2	전	382	382	주택도시 보증공사	부산광역시남구 문현금융로40 (문현동,부산국제금융센터)		
2	기정	광무동	483-1	전	77	76	주택도시 보증공사	부산광역시남구 문현금융로40 (문현동,부산국제금융센터)		
	변경	광무동	483-1	전	76	76	주택도시 보증공사	부산광역시남구 문현금융로40 (문현동,부산국제금융센터)		
3	기정	광무동	485-1	전	139	134	주택도시 보증공사	부산광역시남구 문현금융로40 (문현동,부산국제금융센터)		
	변경	광무동	485-1	전	135	135	주택도시 보증공사	부산광역시남구 문현금융로40 (문현동,부산국제금융센터)		
4	기정	광무동	487-1	전	236	224	주택도시 보증공사	부산광역시남구 문현금융로40 (문현동,부산국제금융센터)		
	변경	광무동	487-1	전	225	225	주택도시 보증공사	부산광역시남구 문현금융로40 (문현동,부산국제금융센터)		
5	기정	광무동	488-8	대	1	1	나*호	전남 여수시 광무남1길**-1(광무동)		
6	기정	광무동	489-7	전	152	143	주택도시 보증공사	부산광역시남구 문현금융로40 (문현동,부산국제금융센터)		
	변경	광무동	489-7	전	142	142	주택도시 보증공사	부산광역시남구 문현금융로40 (문현동,부산국제금융센터)		
7	기정	광무동	489-9	대	25	25	주택도시 보증공사	부산광역시남구 문현금융로40 (문현동,부산국제금융센터)		
8	기정	광무동	489-10	전	21	21	주택도시 보증공사	부산광역시남구 문현금융로40 (문현동,부산국제금융센터)		
9	기정	광무동	495-14	중	63	63	주택도시 보증공사	부산광역시남구 문현금융로40 (문현동,부산국제금융센터)		
	변경	광무동	495-14	중	62	62	주택도시 보증공사	부산광역시남구 문현금융로40 (문현동,부산국제금융센터)		
10	기정	광무동	495-15	대	1	1	박*례 문*섭	여수시 광무동 4**-2 여수시 광무동 4**		
11	기정	광무동	496-7	전	105	95	주택도시 보증공사	부산광역시남구 문현금융로40 (문현동,부산국제금융센터)		
	변경	광무동	496-7	전	100	100	주택도시 보증공사	부산광역시남구 문현금융로40 (문현동,부산국제금융센터)		
12	기정	광무동	496-9	전	116	115	주택도시 보증공사	부산광역시남구 문현금융로40 (문현동,부산국제금융센터)		
	변경	광무동	496-9	전	115	115	주택도시 보증공사	부산광역시남구 문현금융로40 (문현동,부산국제금융센터)		
13	기정	광무동	496-11	전	101	91	주택도시 보증공사	부산광역시남구 문현금융로40 (문현동,부산국제금융센터)		
	변경	광무동	496-11	전	92	92	주택도시 보증공사	부산광역시남구 문현금융로40 (문현동,부산국제금융센터)		
14	기정	광무동	513-8	도로	31	31	주택도시 보증공사	부산광역시남구 문현금융로40 (문현동,부산국제금융센터)		
15	기정	광무동	513-9	전	9	9	주택도시 보증공사	부산광역시남구 문현금융로40 (문현동,부산국제금융센터))		
16	기정	광무동	513-11	전	25	25	주택도시 보증공사	부산광역시남구 문현금융로40 (문현동,부산국제금융센터)		

17	기정	광무동	513-12	도로	19	19	주택도시 보증공사	부산광역시남구문현금융로40 (문현동,부산국제금융센터)			
	변경	광무동	513-12	도로	18	18	주택도시 보증공사	부산광역시남구문현금융로40 (문현동,부산국제금융센터)			
18	기정	광무동	514-3	전	84	80	주택도시 보증공사	부산광역시남구 문현금융로40 (문현동,부산국제금융센터)			
	변경	광무동	514-3	전	79	79	주택도시 보증공사	부산광역시남구 문현금융로40 (문현동,부산국제금융센터)			
19	기정	광무동	515-3	대	122	119	주택도시 보증공사	부산광역시남구 문현금융로40 (문현동,부산국제금융센터)			
	변경	광무동	515-3	대	119	119	주택도시 보증공사	부산광역시남구 문현금융로40 (문현동,부산국제금융센터)			
20	기정	광무동	515-5	도로	17	17	김*련	전남 여수시 광무동 5**			
21	기정	광무동	516-7	도로	9	9	김*군	동정			
22	기정	광무동	516-9	전	16	16	(주)해덕	광주광역시 서구 상무중앙로 114,2**호(치평동,랜드피아오피스 텔)			
23	기정	광무동	516-10	대	5	5	(주)해덕	광주광역시 서구 상무중앙로 114,2**호(치평동,랜드피아오피스 텔)			
24	기정	광무동	495-8	전	17	1	윤*명	여수시 광무동 4**-13			
	변경	광무동	495-16	전	1	1	(주)해덕	광주광역시 서구 상무중앙로 114,2**호(치평동,랜드피아오피스 텔)			
25	기정	광무동	495-12	전	66	5	윤*명	여수시 광무동 4**-13			
	변경	광무동	495-17	전	4	4	(주)해덕	광주광역시 서구 상무중앙로 114,2**호(치평동,랜드피아오피스 텔)			
26	기정	광무동	496-4	전	108	17	(주)해덕	광주광역시 광산구평동로8**번길 117-34(용동)			
	변경	광무동	496-13	전	16	16	(주)해덕	광주광역시 서구 상무중앙로 114,2**호(치평동,랜드피아오피스 텔)			
27	기정	광무동	515-2	도	3	1	김*련	전남 여수시 광무동 5**			
	변경	광무동	515-6	도	1	1	김*련	전남 여수시 광무동 5**			
28	기정	광무동	515-4	대	1	1	(주)해덕	광주광역시 광산구 동로8*번길 117-34(용동)			
29	신규	광무동	496-6	전	1	1	주택도시 보증공사	부산광역시남구 문현금융로40 (문현동,부산국제금융센터)			

○ 지장물조서(변경없음) - 게재생략

공 시 송 달 공 고

「도시공원 및 녹지 등에 관한 법률」 제24조(도시공원의 점용허가) 등을 위반한 자에 대하여 시설물 자진철거 명령 및 행정대집행 계고서를 통지하려 하였으나, 행위소유자 미상으로 송달이 불가능함에 따라 행정절차법 제14조(송달) 제4항 및 제15조(송달의 효력 발생), 행정대집행법 시행령 제5조(서류의 송달)의 규정에 의하여 다음과 같이 공시송달 공고합니다.

2024. 12. 4.

여 수 시 장

1. 공 고 명 : 도시공원 무단점용물 자진철거(원상회복) 명령 및 행정대집행 계고서 공시송달 공고
2. 공고기간 : 2024. 12. 4. ~ 2025. 12. 24. (20일간)
3. 공고방법 : 전국 시군구 게시판 및 여수시 홈페이지
4. 처분내용 : 도시공원 무단점용물 자진철거(원상회복) 명령 및 행정대집행 계고서 통지
5. 법적근거 : 도시공원 및 녹지 등에 관한 법률 제25조, 행정대집행법 제3조
6. 처분대상(붙임 사진 참조)

위 치	소유자	대상 또는 종류	수 량	대집행 방법
여수시 여서동 237(여문공원)	미 상	무단점용물	1점	강제 철거

7. 공고내용

- 가. 공고기간 내에 자진 철거하여 주시기 바라며, 지정기일 내에 이행하지 아니할 경우 행정대집행을 실시하겠습니다.
- 나. 행정대집행은 우리시 스스로 집행하거나 또는 제3자로 하여금 이를 집행케하고 그 비용이 발생할 경우 귀하로부터 징수할 수 있습니다.
- 다. 동 처분에 이의가 있을 경우 「행정심판법」 제27조에 따라 처분이 있음을 안 날로부터 90일 이내에 행정심판을 청구하거나 같은 기간 내에 관할 법원에 행정소송을 제기할 수 있음을 알려드립니다.
- 라. 기타 자세한 사항은 여수시 공원과(061-659-4629)로 문의하여 주시기 바랍니다. 끝.

모자보건사업 기간제근로자 모집 공고안

2025년도 모자보건사업 기간제 근로자 모집계획을 다음과 같이 공고합니다.

2024년 12월 9일

여 수 시 장

1 공고 및 원서접수

가. 공고기간 : 2024. 12. 9.(월) ~ 12. 19.(목) (10일간)

나. 접수기간 : 2024. 12. 17.(화) ~ 12. 19.(목) 18:00까지(근무시간 내)

다. 접 수 처 : 여수시 시청서4길 47(학동) 여수시보건소 건강증진과(모자보건팀)

라. 접수방법 : 방문 접수, 전자우편, 등기우편 가능.

※ 방문접수는 평일 근무시간에 한함. * 점심시간(12:00~13:00) 제외

※ 우편접수는 접수기간 마지막 날짜 우체국 소인까지 유효

※ 전자우편의 경우 마감시간 이내 도착분에 한해 인정(접수메일 : free80@korea.kr)

2 채용 및 근무조건

채용신분	채용예정부서	채용예정인원	근무기간
기간제근로자	건강증진과	1명	2025. 1. 2. ~ 5. 16. (09:00 ~ 18:00 / 1일 8시간, 월~금)

보 수	기 타
일 87,280원	○ 4대 보험료 본인부담금 포함한 금액이며 보수 기타사항은 「근로기준법과」 「여수시 기간제근로자 취업 규정」에 따름

* 2025년 예산 확정 사항에 따라 계약 기간 단축·연장 될 수 있음.

3

직무기술

주요 업무	<ul style="list-style-type: none">○ 모자보건사업 업무 추진 보조<ul style="list-style-type: none">- 임신부 · 난임부부 · 영유아 등록 및 관리- 난임부부 시술비 지원 · 청구 보조 및 전산 관리	
필요 역량	<ul style="list-style-type: none">○ (공통역량) 공직윤리, 공직의식, 시민지향마인드○ (직무역량) 각종 모자보건사업 매뉴얼 숙지	
필요 지식 (개인역량)	<ul style="list-style-type: none">○ 엑셀, 컴퓨터 사용법 숙지○ 친절한 시민응대	
응시 자격요건	관련분야 : 모자보건사업 보조	
	자격	<ul style="list-style-type: none">○ 간호사면허증 또는 간호조무사 자격 소지자(전산 활용 가능자)○ 위 자격을 갖춘 자로서 공고일 기 준 만 18세 이상인 자○ 아동청소년의 성보호에 관한 법률 제56조에 따른 결격사유가 없는 자○ 공고일 현재 본인의 주민등록주소지가 여수시로 되어 있는 자로, 동 기간 중 주민등록 말소 또는 거주불명 등록 사실이 없어야 함<ul style="list-style-type: none">- 남자의 경우, 병역을 필하였거나 면제된 자
	경력	<ul style="list-style-type: none">○ 해당없음
	학위	<ul style="list-style-type: none">○ 해당없음
우대요건	<ul style="list-style-type: none">○ 해당없음	
가산점	<ul style="list-style-type: none">○ 장애인, 취업지원대상자, 의사상자	

4 채용분야 가산

구분	가산비율		비고
취업지원대상자	과목별 만점의 10% 또는 5% (서류, 면접 각각 적용)		<div>- 취업지원대상자 가점과 의사상자등 가점은 1개만 적용</div> <div>- 취업지원대상자 / 의사상자 등 가점과 자격증 가산점은 각각 적용</div>
의사상자 등	과목별 만점의 5% 또는 3% (서류, 면접 각각 적용)		
분야별 우대요건, 자격증 소지자	해당없음	직무기술서에 따름	
장애인	평가항목별 만점의 3% (서류전형 적용)		

5 응시제한

가. 시청 내 공직자 친인척이 있음에도 불구하고 미제출 또는 회피하여 공정한 채용시험을 방해하는 등 비정규직 채용 응시제한을 받은 자(해당 응시일을 기준으로 3년간 응시 제한)

6 심사방법 및 일정

가. 1차 심사 : 서류전형

- 자격요건 등 응시자격에 대한 적격여부 및 평가표에 따른 서면심사. 단, 응시인원이 채용분야별로 선발예정인원의 2배수 이상인 때에는 서류전형 기준에 따라 선발예정인원의 2배수를 합격자로 결정(소수점은 올리며 전부 합격처리)

서류전형 기준					
① 자기소개서					
점수	2점	4점	6점	8점	10점
내용	4개 평가 지표 중 어떤 것도 잘 드러나지 않음	4개 평가 지표 중 1개가 명확히 드러남	4개 평가 지표 중 2개가 명확히 드러남	4개 평가 지표 중 3개가 명확히 드러남	4개 평가 지표 모두 명확히 드러남
② 직무수행 계획서					
점수	0점		5점		10점
내용	2개 평가 지표 중 어떤 것도 잘 드러나지 않음		2개 평가 지표 중 1개가 명확히 드러남		2개 평가 지표 모두 명확히 드러남

○ 서류전형 합격자 발표 : 2024. 12. 23. (월) 홈페이지공고 및 개별 통보

나. 2차 심사 : 면접시험, 2024. 12. 26. (목) 14:30 예정 * 일정 변동 시, 개별통보

○ 서류전형 합격자에 한하며, 당해 직무수행에 필요한 능력 및 적격성 검증

다. 면접시험 평정표

평 가 항 목(5개항목)	점 수	비 고
계	50점	
가. 공공업무 수행자로서의 정신자세	상상(10-9점), 중상(7-8점), 중(6-5점), 하중(4-3), 하(1-2점)	
나. 전문지식과 그 응용능력	상상(10-9점), 중상(7-8점), 중(6-5점), 하중(4-3), 하(1-2점)	
다. 의사표현의 정확성과 논리성	상상(10-9점), 중상(7-8점), 중(6-5점), 하중(4-3), 하(1-2점)	
라. 예의 품행 및 성실성	상상(10-9점), 중상(7-8점), 중(6-5점), 하중(4-3), 하(1-2점)	
마. 창의력·의지력 및 발전가능성	상상(10-9점), 중상(7-8점), 중(6-5점), 하중(4-3), 하(1-2점)	

※ 면접시험 시 평가위원 과반수가 5개 평정요소 중 2개 항목 이상을 “하중” 이하로 평정한 경우와
위원의 과반수가 어느 하나의 동일 평정요소에 대하여 “하중” 이하로 평정한 경우 불합격

※ 서류전형 심사점수와 면접 심사기준표를 합산하여 고득점자 순으로 최종 합격자를 결정함

※ 동점 시 면접 평정항목의 「상」의 개수가 많은 경우 1순위로 결정

라. 최종합격자 : 2024. 12. 27.(금) 예정 / 홈페이지 공고 및 합격자 개별통지

7 제 출 서 류

가. 응시원서 1부(붙임 양식을 워드 또는 자필로 작성) 1부

나. 이력서 및 자기소개서 1부(붙임 양식을 출력하여 작성)

다. 직무수행계획서

라. 경험 및 경력기술서

마. 개인정보 수집·이용에 대한 동의서 1부

바. 주민등록초본 1부

(공고일 기준으로 생년월일 및 현재 주소가 나오게 발급, 남자의 경우 병역사항 기재)

사. 시청 내 공직자 찬인척 확인서 1부

(시청 내 공직자 찬인척 관계 해당 사항이 있음에도 미제출 또는 회피하는 경우 채용이 취소됨)

아. 자격증명서 각 1부(원본 제시, 해당자에 한함)

- 응시원서 접수 시 반드시 원본을 지참하여야 하며 원본으로 확인된 것만 인정함.
- 컴퓨터 관련 자격증 포함 제출

자. 경력증명서 각 1부(원본, 해당자에 한함)

차. 채용결격사유 부존재 확인서(최종합격자에 한함)

- ※ 경력증명서에 근무부서, 근무기간, 직위, 직급 및 담당업무를 정확히 기재하고 발행기관(단체)의 관인이 날인된 원본으로 발급담당자 성명 및 연락처 기재
- ※ 담당업무 내용이 구체적으로 기재되지 아니할 경우 관련분야 경력을 인정받지 못할 수 있음
- ※ 증빙자료 미제출시 해당 경력(자격) 인정안함
- ※ 양식은 우리 시 홈페이지 www.yeosu.go.kr 에서 내려 받아 작성 가능함

8 기타 유의사항

가. 응시원서 등에 허위기재 또는 기재착오, 구비서류 미제출, 연락불능 등으로 인한 불이익은 응시자 본인의 책임으로 하며 응시자 스스로 기재된 사항의 적합 여부를 판단하여야 합니다. 또한, 합격자 발표일 등 시험일정과 안내사항, 합격여부 등을 반드시 확인하여야 합니다.

나. 접수된 서류의 기재사항은 수정할 수 없습니다.

다. 최종 합격된 후에도 채용결격사유에 해당되거나 채용에 부적합한 결격사유가 있는 경우에는 합격 또는 채용을 취소할 수 있습니다. 또한, 공정한 채용 선발을 위해 여주시청 내 공직자 친인척 존재 여부와 관계없이 ‘시청 내 공직자 친인척 확인서’를 반드시 제출하여야 하며, 해당사항이 있음에도 미제출하거나 회피하는 경우 해당 채용 합격이 취소됩니다. 또한, 해당 응시일로부터 3년간 여주시 비정규직 채용 응시에 제한됩니다.

라. 서류는 공고일 이후 발급분에 한하되 학위 증명서, 경력증명서, 자격증 등 유효기간이 없는 증빙서류는 공고일 전 기준으로 제출이 가능합니다. 접수된 서류는 「채용절차의 공정화에 관한 법률」 제11조 제1항부터 제5항까지의 규정에 따라 구직자의 채용여부 확정된 날의 14일 이후부터 구직자의 요구 시 30일 이내에 반환되며, 반환되지 않은 서류는 6개월 후 파기합니다.

마. 응시원서 접수결과 응시자가 선발예정인원수와 같거나 미달하더라도 적격자가 없는 경우 선발하지 않을 수 있습니다.

바. 본 모집계획은 사정에 의해 변경될 수 있으며, 변경된 사항은 재공고 후 시행할 예정입니다.

사. 응시자는 신분증을 지참하지 않으면 면접시험에 응시할 수 없습니다.

아. 예비합격자를 선발하여 최종합격자의 자진포기, 중도퇴사등 결원이 발생할 경우 차점자 순으로 합격 처리합니다.

자. 기타 자세한 사항은 여주시 건강증진과 모자보건팀(☎ 061-659-4263) 문의하시기 바랍니다.

【붙임 1】

응 시 원 서

채용분야		접수번호	채용담당자 기재
------	--	------	----------

1. 인적사항

성 명	(한글)	지원직무	
현 주 소	도로명주소 번호 앞까지만 기재(동호수 등 세부내역은 미기재)		
연 락 처	(본인휴대폰)		
전자우편			
가점항목	<input type="checkbox"/> 취업지원대상자 <input type="checkbox"/> 장애인 <input type="checkbox"/> 기타 (해당자만 체크)		

2. 교육사항(1) *지원직무 관련 과목 및 교육과정을 이수한 경우 그 내용을 기입

교육 구분	과목명 및 교육과정	교육시간
<input type="checkbox"/> 학교교육 <input type="checkbox"/> 직업훈련 <input type="checkbox"/> 기타		

교육사항(2) *지원자격 요건상 학위 취득이 필수적인 경우

전공분야	학위 취득일	학위 종류
00학	0000년 00월 00일	전문학사, 학사, 석사, 박사

3. 자격사항 *직무관련 국가기술/전문자격, 국가공인 민간자격을 기입

자격증명	발급기관	취득일자

4. 경력사항 *직무관련 경력사항만 기입

구분	소속조직	역할	활동기간	활동내역
<input type="checkbox"/> 경험 <input type="checkbox"/> 경력				

직무관련 주요내용

위에 기재한 사항은 사실과 다름이 없음을 확인합니다.

년 월 일
 지 원 자 : (서명 또는 인)
 여수시장 귀하

응시원서 등 제반서류 작성 시 유의사항 <뒷면>

1. 응시원서 및 제반서류 작성 시 응시자 부주의로 인한 기재착오 또는 누락은 응시자 본인에게 불이익이 됩니다.
2. 인적사항은 서류전형을 위한 필수정보이며, 나머지 항목은 선택적으로 활용합니다.
3. '제반서류'는 아래의 작성요령에 따라 작성합니다.

【 작성요령 】

- ① 응시원서 : 접수번호를 제외하고 인적사항은 필수로 기재하되 나머지는 해당사항이 있는 경우 기재하며 응시자 이름과 (인) 부분에 서명하여 제출
- ② 이력서 : 인적사항 및 해당사항 전부 입력
- ③ 자기소개서 : 본문 안 작성요령 확인
- ④ 직무수행계획서(해당분야) : 본문 안 작성요령 확인
- ⑤ 경험 및 경력기술서(해당분야) : 본문 안 작성요령 확인
- ⑥ 개인정보 수집·이용 동의서 : 동의 체크 및 본인 서명
- ⑦ 시청 내 공직자 친인척 확인서 : 친인척 기준을 확인한 후 반드시 기입

【 붙임서류 】

1. 주민등록초본 1부(필수, 생년월일 및 현주소만 나온 자료)
2. 경력증명서 각 1부(경력보유자, 경력별 각 1부, 해당자에 한함)
3. 자격증 사본 각 1부(원본제시, 자격별 각 1부, 해당자에 한함)

※ 붙임서류가 미 제출된 경우 응시원서에 기입한 내용을 인정하지 않음

【붙임 2】

이 력 서

(1쪽)

<필수>			
성 명	(한글)		
주 소 (현거주지)	(우편번호)		
연락처	전화번호	(전화)	(휴대전화)
	전자우편		
주 요 경력사항	회사명	담당 업무(직무내용)	근무기간(연, 월)
			년 월 ~ 년 월
자격증 및 특기사항	자격종목	자격증번호	취 득 일
			(년 월 취득)
			(년 월 취득)
			(년 월 취득)
	(기타실적, 능력 등)		
장애인 여부	장애종별	등급	장애인등록번호
취업대상자 및 저소득층 여부	취업지원대상자 (보훈번호작성)	「국민기초생활보장법」상 수급자	「한부모가족지원법」상 보호대상자

※ 취업대상자 및 저소득층여부는 해당항목에 ‘○’로 표시 후 증빙자료 첨부

【붙임 3】

자 기 소 개 서

(2쪽)

○ 각 항목에 대하여 600자 이내로 기재하여 주시기 바랍니다. <간을 별도로 눌러 활용가능>
<모든 응시자는 반드시 작성해야합니다. 본 항목에 따라 기술하고
지원동기, 성격 및 가치관, 업무의 전문성, 앞으로의 다짐 등 자신의 생각
등이 잘 나타나도록 해야 합니다.>

(유의사항) 작성 분량은 2매 이내로 하고 학교명, 출신지, 예전 직장, 부모직업
등 신상을 직·간접적으로 파악할 수 있도록 기재할 경우 불이익(감점)을 받을
수 있습니다.

1. 특정 분야에서 자신의 장점을 극대화 시키거나 약점을 보완하기 위해 특별히
노력하여 좋은 결과로 이어진 경험을 구체적으로 기술하여 주시기 바랍니다.

2. 갑작스럽게 발생한 주변 환경 변화에 대응하고 적응하기 위해 기존에 생각하지
못했던 방법을 활용한 경험에 대해 구체적으로 기술하여 주시기 바랍니다.

자 기 소 개 서

(3쪽)

3. 과거 업무나 과제를 수행하는 과정에서 다른 직원과 이견이 있었을 때 이를 해결하기 위한 시도와 좋은 결과를 얻은 경험을 구체적으로 기술하여 주시기 바랍니다.

4. 지원자 본인이 지원한 업무에 대해 가장 적합한 인재라는 것을 보여주는 사례와 근거를 제시하고 앞으로의 다짐에 대해 기술하여 주시기 바랍니다.

【붙임 4】

직무수행계획서

(4쪽)

○ 주요내용1

<모든 응시자는 반드시 작성해야합니다. 담당예정 직무에 대한 이해도 및 업무 추진전략(계획)의 충실성과 적실성을 평가하므로 내실 있게 작성 바랍니다.>

(유의사항) 작성 분량은 2매 이내로 하고 내용부실, 응시분야와 관련 없는 사항을 기재하는 경우 불이익(감점)을 받을 수 있습니다. * 별지 활용 가능

1. 응시분야 직무수행 추진계획

2. 응시분야 직무수행 추진전략

【붙임 5】

경험 및 경력기술서

(4쪽)

○ 작성요령

- 이력서에 기재한 직무관련 경험 혹은 경력사항에 대해 상세히 기술
- 출신지역, 가족관계, 학력 등 암시하는 내용 기재 금지
- 대리 작성, 허위 작성 시 합격 취소 등 불이익이 있음

1) 소속 조직 / 본인이 맡은 주요 역할

2) 주요 활동 내용 및 성과(정량적 측면과 정성적 측면을 나누어 작성 기재)

3) 활동 성과를 높이기 위해 본인이 기울인 노력과 행동

4) 본인의 성과(업무 추진)으로 인해 조직에 기여한 내용 및 기여 정도

5) 지원분야 업무 수행 시, 본인의 강점과 기여할 수 있는 측면

【붙임 6】

개인정보 수집 및 이용 동의서

여수시는 모자보건사업 기간제근로자 채용을 위해 아래와 같은 개인정보를 수집·이용 합니다.

1. 개인정보 수집·이용 목적

- 채용심사를 위해 필요한 본인 및 심사자료 확인

2. 개인정보 수집항목

- 수집항목: 성명, 주민등록번호, 주소, 연락처, 학력·경력·자격사항 등
채용심사에 필요한 제반 사항
- 고유식별정보: 주민등록번호

3. 개인정보의 보유 및 이용기간

- 채용심사기간에만 보유, 이용 후 보관됩니다.

4. 동의 거부 및 동의 거부 시 불이익 내용

- 개인정보 수집 동의를 거부하실 수 있습니다. 다만, 동의하지 않을 경우 접수 제한, 채용심사 제외 등의 불이익을 받을 수 있습니다.
- 개인정보는 채용업무 이외의 다른 목적으로 사용하지 않습니다.

개인정보 수집 및 이용에 동의하십니까? 동의함(), 동의하지 않음()

고유식별정보(주민등록번호) 처리에 동의하십니까? 동의함(), 동의하지 않음()

20 년 월 일

성명 : (서명)

※ 반드시 본인 자필 서명 후 제출바랍니다.

【붙임 7】

시청 내 공직자 친인척 관계 확인서

○ 성 명 :

○ 응시번호 :

○ 시청 내 공직자 친인척 현황

* 배우자, 본인의 4촌 이내 친족, 배우자의 4촌 이내 친족(별첨 참조)

연 번	친인척 성명	친인척 직급(생년월일)	본인과의 관계
1			
2			
3			
해당 없음			

상기 본인은 공정한 채용시험 응시를 위하여 시청 내 친인척현황 조사에 동의합니다.

본인이 작성한 상기 내용은 사실과 다름없으며, 내용에 허위 또는 오류가 발견될 경우 그에 따른 모든 책임은 본인에게 있으며 불이익을 감수하겠습니다. 또한 채용이 취소되어도 이의제기 하지 않겠으며 해당응시일로부터 3년간 여수시 비정규직 채용에 응시가 제한된다는 것을 인지하고 확인하며 서약합니다.

20 . . .

작성자 : (서명)

여 수 시 장 귀하

【붙임 7-1】

작성 대상 친족 기준

구분		0촌	1촌	2촌	3촌	4촌
본인	친가	부부	○ 부모 ○ 자녀	○ 조부모 ○ 형제 및 그 배우자	○ 백부, 숙부, 고모 및 그 배우자 ○ 형제의 자녀(조카)	○ 백부, 숙부, 고모의 자녀 및 그 배우자
	외가			○ 외조부모	○ 외백부, 외숙부, 이모 및 그 배우자	○ 외백부, 외숙부, 이모의 자녀 및 그 배우자
배우자	친가		○ 부모	○ 조부모 ○ 형제 및 그 배우자	○ 백부, 숙부, 고모 및 그 배우자 ○ 형제의 자녀(조카)	○ 백부, 숙부, 고모의 자녀 및 그 배우자
	외가			○ 외조부모	○ 외백부, 외숙부, 이모 및 그 배우자	○ 외백부, 외숙부, 이모의 자녀 및 그 배우자

【붙임 8】 - 최종합격자에 한함(필수)

채용결격사유 부존재 확인서

본인은 모자보건사업 기간제근로자로 근로계약을 체결함에 있어, 표준기준제25조(채용결격사유)에서 정하는 결격사유에 해당하지 않음을 확인하며, 위 내용이 사실이 아닌 것으로 확인될 경우, 채용이 무효가 된다는 사실을 확인 및 동의합니다.

① 「국가공무원법」 제33조(결격사유)

1. 피성년후견인
2. 파산선고를 받고 복권되지 아니한 자
3. 금고 이상의 실형을 선고받고 그 집행이 종료되거나 집행을 받지 아니하기로 확정된 후 5년이 지나지 아니한 자
4. 금고 이상의 형을 선고받고 그 집행유예 기간이 끝난 날부터 2년이 지나지 아니한 자
5. 금고 이상의 형의 선고유예를 받은 경우에 그 선고유예 기간 중에 있는 자
6. 법원의 판결 또는 다른 법률에 따라 자격이 상실되거나 정지된 자
- 6의2. 공무원으로 재직기간 중 직무와 관련하여 「형법」 제355조 및 제356조에 규정된 죄를 범한 자로서 300만원 이상의 벌금형을 선고받고 그 형이 확정된 후 2년이 지나지 아니한 자
- 6의3. 「성폭력범죄의 처벌 등에 관한 특례법」 제2조에 규정된 죄를 범한 사람으로서 100만원 이상의 벌금형을 선고받고 그 형이 확정된 후 3년이 지나지 아니한 사람
- 6의4. 미성년자에 대한 다음 각 목의 어느 하나에 해당하는 죄를 저질러 파면·해임되거나 형 또는 치료감호를 선고받아 그 형 또는 치료감호가 확정된 사람(집행유예를 선고받은 후 그 집행유예기간이 경과한 사람을 포함한다)
- 가. 「성폭력범죄의 처벌 등에 관한 특례법」 제2조에 따른 성폭력범죄
- 나. 「아동·청소년의 성보호에 관한 법률」 제2조제2호에 따른 아동·청소년대상 성범죄
7. 징계로 파면처분을 받은 때부터 5년이 지나지 아니한 자
8. 징계로 해임처분을 받은 때부터 3년이 지나지 아니한 자

② 「부패방지 및 국민권익위원회의 설치와 운영에 관한 법률」 제82조(비위면직자 등의 취업제한)

1. 공직자가 재직 중 직무와 관련된 부패행위로 당연퇴직, 파면 또는 해임된 자
2. 공직자였던 사람으로서 재직 중 직무와 관련된 부패행위로 벌금 300만원 이상의 형의 선고를 받은 사람(해당 형의 집행유예 선고를 받고 그 유예기간이 경과된 사람을 포함한다)

③ 기타 관련 법령 상 결격사유에 해당하는 자

20 년 월 일

채용예정자: (서명)

여수시장 귀하

【붙임 9】

■ 아동·청소년의 성보호에 관한 법률 시행규칙 [별지 제10호의2서식] <개정 2022. 3. 14.>

(앞쪽)

성범죄 경력 및 아동학대관련범죄 전력 조회 동의서

대상자	성 명(외국인의 경우 영문으로 작성)
	주민등록번호(외국인의 경우 외국인등록번호/국적)
	연락처(휴대전화 등)

본인은 보건 의료기관의 취업자등으로서 「아동·청소년의 성보호에 관한 법률」 제56조, 같은 법 시행령 제25조 및 같은 법 시행규칙 제8조제3항에 따른 성범죄 경력 조회와 「아동복지법」 제29조의3 및 같은 법 시행령 제26조의5에 따른 아동학대관련범죄 전력의 통합 조회에 동의합니다.

년 월 일

동의자

(서명 또는 인)

경찰서장 귀하

유의사항

- 개인정보 수집항목: 성명, 주민등록번호(외국인의 경우 외국인등록번호 및 국적)
- 개인정보 제공 거부에 따른 제한사항: 귀하는 개인정보 제공 동의를 거부할 권리가 있으나, 동의 거부 시에는 취업에 제한을 받을 수 있습니다.
- 개인정보의 수집·이용 목적: 수집된 개인정보는 성범죄 경력 조회, 아동학대관련범죄 전력 조회 등을 위하여 사용됩니다.
- 동의자가 2인 이상일 경우에는 뒤쪽에 일괄하여 작성할 수 있습니다.

210mm×297mm[백상지(80g/㎡) 또는 중질지(80g/㎡)]

공 시 송 달 공 고

「낙시 관리 및 육성법」 위반자에 대하여 「낙시 관리 및 육성법」 제55조제1항제18호에 따라 과태료를 부과하고 「행정절차법」 제21조(처분의 사전통지)에 따라 과태료 고지서와 의견제출서를 주소지로 등기우송하였으나 폐문부재 등의 사유로 송달이 불가능하여 「행정절차법」 제14조(송달)에 의거 아래와 같이 공시송달합니다.

2024년 12월 5일

여 수 시 장

1. 공고기간 : 2024. 12. 5. ~ 2024. 12. 14.(15일간)
2. 낙시 관리 및 육성법 위반 과태료 부과 및 송달내용

성명	주 소	위반사항	과태료 부과금액
이*우	전라남도 여수시 소호3길 **-*(소호동)	사고발생 보고 및 사고 수습을 위한 조치를 하지 않은 경우	2,000,000원

4. 고지서 발급 및 문의처 : 전라남도 여수시청 수산경영과(☎ 061-659-5598)

5. 기 타

- 이의가 있는 경우 여수시청 수산경영과에 의견을 제출하여 주시기 바라며, 의견제출 기한 내에 의견을 제출하지 아니하는 경우에는 이의가 없는 것으로 간주하여 「낙시 관리 및 육성법」 제55조제1항제18호 규정에 따라 과태료가 부과됩니다.

도로지정(폐지) 공고

여수시 소라면 덕양리 1087번지(현 소라면 덕양리 1087-11번지)필지 상 건축신고[2021-허가민원과-건축신고-393호]와 관련하여 「건축법」 제2조 제1항제11호 및 같은 법 제45조제1항에 따라 다음과 같이 도로지정(폐지) 공고합니다.

2024. 12. 5.

여 수 시 장

1. 위 치 : 소라면 덕양리 1087번지 (현 소라면 덕양리 1087-11번지)
2. 도로면적 : 21.0m²
3. 도로길이 : 10.6m
4. 도 로 폭 : 3.0m
5. 지번별 도로지정 조서

구분	소재지	지번	지목	면 적(m ²)		길이 (m)	비 고
				공부면적	지정면적		
	계			2,695.0	21.0	10.6	
1	소라면 덕양리	1087	답	2,695.0	21.0	10.6	

6. 폐지사유 : 건축신고사항 변경(지적재조사)을 통해 [대지와 도로]의 여건이 충족되어 기 도로지정(여수시 공고 2021-3082호) 폐지
7. 관련도서 : 별첨참조

[별첨]

위 치 도



현 황 도



건축물대장 직권말소 공시송달 공고

『건축물대장의 기재 및 관리 등에 관한 규칙』 제22조 제3항 규정에 의거 건축물대장을 직권말소하고, 건축물대장 소유자에게 말소 내용을 통지하여야 하나 소유자의 거소 또는 주소불명 등으로 통지할 수 없어 『행정 절차법』 제14조 제4항 규정에 의거 다음과 같이 공시송달(공고)합니다.

1. 공고내용 : 건축물대장 직권말소 공시송달 공고
2. 말소일자 : 불임참조
3. 공고기간 : 2024. 12. 5. ~ 12. 20.(15일간)
4. 공고장소 : 읍면동 게시판 및 인터넷홈페이지
5. 공시송달 내용

가. 처분의 제목		건축물대장 직권 말소
나. 당사자	성명(명칭)	불임참조
	주 소 (대장상주소)	
다. 처분의 원인된 사실		건축물의 부존재(철거·멸실)
라. 처분하고자 하는 내용		건축물대장 직권말소(불임참조)
마. 법적근거 및 조문		건축물대장의 기재 및 관리 등에 관한 규칙 제22조제3항

5. 유의 사항

가. 의견제출 기한 내에 의견서를 제출하지 아니한 경우에는 이의가 없는 것으로 간주하여 처리될 예정이오니, 이점 유의하시기 바랍니다.

나. 기타 궁금한 사항이 있으시면 여수시 건축과 건축물관리팀(☎061-659-4119)으로 문의하여 주시기 바랍니다.

2024. 12. 5.

여 수 시 장

[붙임] 건축물대장 직권말소 공시송달 내용

연 번	대지위치	대장상소유자		건축물대장 현황				말소 일자
		성명	주소	구분	구조/지붕	용도	연면적 (㎡)	
1	울촌면 여동리 68	마을회 ○	장도	1층/1동	세멘벽돌/스라브	마을 회관	65.8	2024. 10.21.
				1층/2동	세멘벽돌/스레트	마을 회관 (창고)	32.3	
		홍화○	송장 216	1층/1동	세멘벽돌/스라브	주택 (창고)	68	
				2층/1동		주택	16.6	
2	돌산읍 우두리 709-16	허광○ 외6인	여수시 돌산읍 우두리 709-14	1층/1동	벽돌/슬레이트	주택	51.5	2024. 11.7.

의견제출서

※ 아래의 유의사항을 읽고 작성하시기 바랍니다.

의견제출인	성명	
	주소	전화번호
의견제출 내용	① 예정된 처분의 제목	
	당사자	성명(명칭)
		주소
		(전화번호:)
	의견	
기타		

「행정절차법」 제27조제1항(제31조제3항)에 따라 위와 같이 의견을 제출합니다.

년 월 일

의견제출인

(서명 또는 인)

귀하

유의사항

1. 기재란이 부족한 경우에는 별지를 사용하실 수 있습니다.
2. 증거자료 등을 첨부하실 수 있습니다.
3. 위 의견제출과 관련하여 문서를 받으신 경우에는 문서번호와 일자를 ①란에 함께 기재하여 주시기 바랍니다.

210mm×297mm[백상지 80g/㎡(재활용품)]

공 시 송 달 공 고

「공동주택관리법」 제94조에 따라 위반건축물 소유자 등에게 『위반 건축물에 대한 시정명령』 문서를 등기우편으로 발송하였으나, 우편물이 반송(폐문부재)되어 「행정절차법」 제14조 제4항에 따라 공시송달(공고) 합니다.

2024. 12. 5.

여 수 시 장

1. 처분제목 : 위반 건축물에 대한 시정명령
2. 법적근거 : 「공동주택관리법」 제94조
3. 공고대상자(송달내용)

연번	건축주 (행위자)	위반건물 소재지	처분원인 (위반내용)	처분내용	반송주소	반송사유
1	안○중	둔덕동 475-61	위반건축물 (무단용도변경)	시정명령	전라남도 여수시 쌍봉로 3**, 1**동, 1**호 (둔덕동)	폐문부재

4. 공고기간 : 2024. 12. 5. ~ 2024. 12. 20.(15일간)
5. 공고방법 : 홈페이지 및 읍·면·동 게시판

※ 궁금한 사항이 있으시면 여수시 건축과(☎061-659-4094)로 문의하여 주시기 바랍니다. 끝.

여수시 공고 제2024-3566호

도로의 노선지정에 관한 공고

「소라면 장척마을 위험도로 확장공사(2공구)」 관련하여 「농어촌도로 정비법」 제9조제5항 및 같은 법 시행규칙 제8조 규정에 의하여 농어촌도로의 노선을 다음과 같이 지정하였음을 공고합니다.

2024년 12월 9일

여수시장

1. 노선지정 현황

읍면	도로의 종류	노선명	노선번호	도로구간		총연장(km)	주요경과지	개발계획(m)		지정(폐지·변경)사유
				기점	종점			도로너비	포장너비	
소라면	리도	운사선	소라213	여수시 소라면 가장리 1693번지	여수시 소라면 가장리 1800번지	6.4	-			농어촌도로정비를 위한 노선지정
				(여수시 소라면 사곡리 1127-2번지)	(여수시 소라면 사곡리 1106-7번지)	(0.105)	-	(12)	(12)	

※() : 금회 공사구간

2. 사 업 명 : 소라면 장척마을 위험도로 확장공사(2공구)
3. 사업기간 : 고시일로부터 ~ 2026. 12. 31.
4. 사업내용 : 도로확장 L=0.105km, B=8→12m
5. 사업시행자 : 여수시장(도로과)
6. 설계도서 등 관계도서의 열람 : 여수시청 도로과(☎061-659-4569, 사업 시행 기간 내)
7. 수용 또는 사용할 토지 및 지장물의 세목 : 붙임 참조

주 : 1. 도로의 종류란에는 면도, 리도, 농도를 기입
2. 기점·종점란에는 당해 지번을 기입
3. 노선지정도는 축적 1/500 내지 1/2,000의 지형이 포함된 지적도에 작성

■ 수용 또는 사용할 토지조서 소유권 및 그 밖의 권리명세서(편입용지조서)

일련 번호	소 지	지번	지목	면적		토지소유자		이해관계인			비고
				공부상 면적	편입 면적	성명	주소	성명	주소	권리의 종류 및 내용	
1	소라면사곡리	1127-4	임	99	99	김*지	전라남도 여수시 웅천남*로,** ***동***호(웅천동,포레나여수웅천*단지)				
2	“	1127-1	임	1,237	83	김*지	전라남도 여수시 웅천남*로,** ***동***호(웅천동,포레나여수웅천*단지)				
3	“	1127-2	임	326	145	국토교통부	국				
4	“	1106-1	도	2,091	274	국토교통부	국				
5	“	1106-7	도	3,349	399	건설교통부	국				

■ 수용 또는 사용할 지장물(지장물조서)

일련 번호	소재지	지 번	지 목	물건의 종 류	수 량	소유자		비고
						성명	주소	
1	소라면 사곡리	1106-1	도	통신주	1	국토교통부	국	
2	소라면 사곡리	1106-1	도	한전주	1	국토교통부	국	
3	소라면 사곡리	1127-2	임	한전주	1	국토교통부	국	

□ 위치도 및 노선지정도

시행장	여수시	(주) 씨와이엔티	작도 DRAWN BY	설계 DESIGN BY	심사 CHECKS BY	승인 APPROVED BY	발행일자 DATE	출력 SCALE	시공도면 PROJECT TYPE	소라면 장척치를 위함도로 확장공사(1공구)	도면번호 DRAWING NO.	필터번호 SHEET NO.
							2024. 10. .	A1= 1:250 A3= 1:500	도면명 DRAWING TITLE	노선지정도	No. C-	01 OF 01

여수시 공고 제2024-3567호

도로의 노선지정에 관한 공고

「소라면 장척마을 위험도로 확장공사(2공구)」 관련하여 「농어촌도로 정비법」 제9조제5항 및 같은 법 시행규칙 제8조 규정에 의하여 농어촌도로의 노선을 다음과 같이 지정하였음을 공고합니다.

2024년 12월 9일

여수시장

1. 노선지정 현황

읍면	도로의 종류	노선명	노선 번호	도로구간		총연장 (km)	주요 경과지	개발계획(m)		지정(폐지·변경)사유
				기점	종점			도로 너비	포장 너비	
소라면	리도	운사선	소라213	여수시 소라면 가장리 1693번지	여수시 소라면 가장리 1800번지	6.4	-			농어촌도로 정비를 위한 노선지정
				(여수시 소라면 사곡리 1124-3번지)	(여수시 소라면 사곡리 1240-3번지)	(0.1)	-	(12)	(12)	

※() : 금회 공사구간

2. 사 업 명 : 소라면 장척마을 위험도로 확장공사(2공구)
3. 사업기간 : 고시일로부터 ~ 2026. 12. 31.
4. 사업내용 : 도로확장 L=0.1km, B=8→12m
5. 사업시행자 : 여수시장(도로과)
6. 설계도서 등 관계도서의 열람 : 여수시청 도로과(☎061-659-4569, 사업 시행 기간 내)
7. 수용 또는 사용할 토지 및 지장물의 세목 : 붙임 참조

주 : 1. 도로의 종류란에는 면도, 리도, 농도를 기입
2. 기점·종점란에는 당해 지번을 기입
3. 노선지정도는 축적 1/500 내지 1/2,000의 지형이 포함된 지적도에 작성

■ 수용 또는 사용할 토지조서 소유권 및 그 밖의 권리명세서(편입용지조서)

일련 번호	소 지	지번	지목	면적		토지소유자		이해관계인			비고
				공부상 면적	편입 면적	성명	주소	성명	주소	권리의 종류 및 매용	
1	소 면 사 리	1224-3	도	7,941	920	기획재정부	국				
2	“	1240-3	임	966	51	기획재정부	국				
5	“	공유수면			278						

■ 농어촌도로 노선 지정도

□ 위치도 및 계획평면도



노선지정도(소라면 장척마을 위험도로 확장공사 2공구)

SCALE : A3 = 1:500

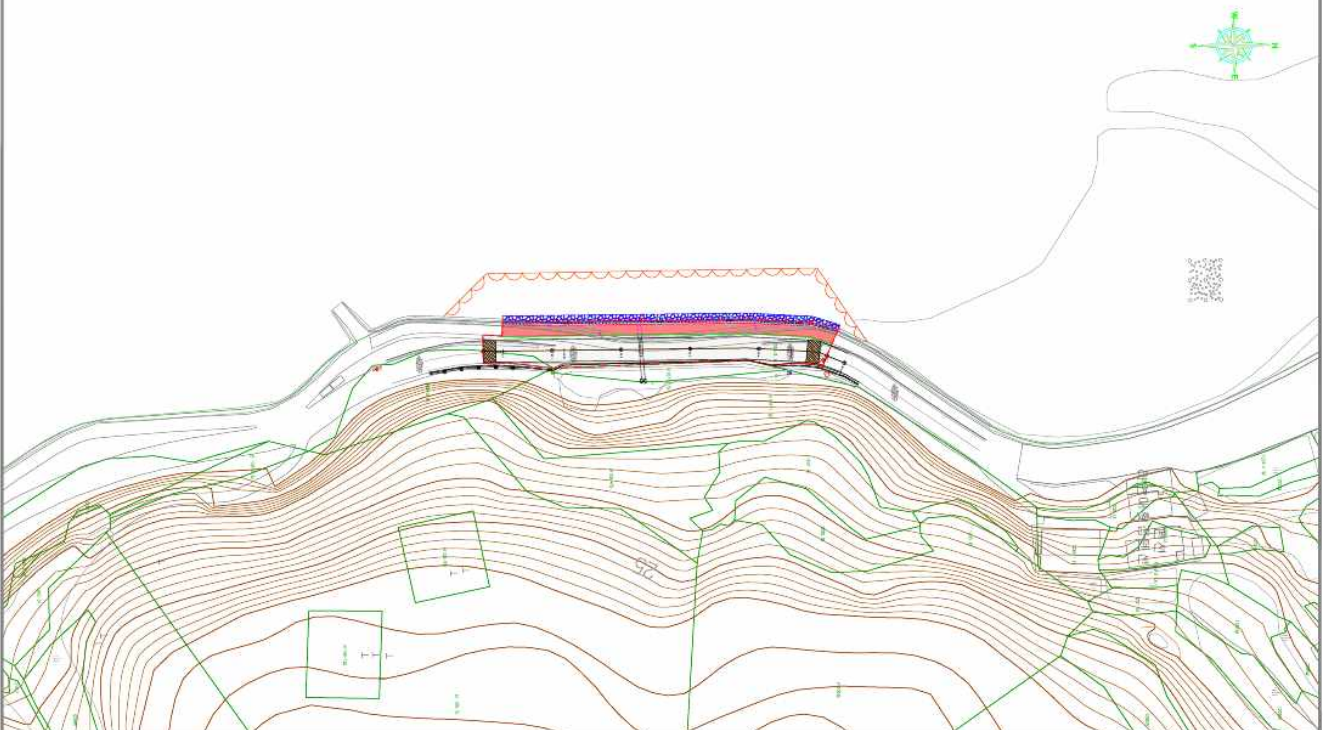

시행명	여수시	(주) 씨와이이엔지	지도	설계	검核	승인	발주일자	중점	시공명	소라면 장척마을 위험도로 확장공사(2공구)	도면번호	설계번호
			DRAWN BY	DESIGN BY	CHECK BY	APPROVED BY	2024. 10. -	SCALE	도면명	노선지정도	DRAWING NO.	SHEET NO.
								A1= 1:250 A3= 1:500			No. C	01 OF 01

도로 지정 공고

여수시 해산동 402, 403-5번지 건축신고와 관련하여 「건축법」 제2조 제1항제11호 및 같은 법 제45조제1항에 따라 아래와 같이 도로로 지정·공고합니다.

2024. 12. 6.

여 수 시 장

1. 위 치 : 여수시 해산동 402번지
2. 도로면적 : 35㎡
3. 도로길이 : 28.26m
4. 도 로 폭 : 1.239m
5. 지번별 도로지정 조서

구분	소재지	지번	지목	면 적(㎡)		비 고
				공부면적	지정면적	
	해산동	402	답	2,200	35	
	계			2,200	35	

6. 관련도서 : 별첨참조

[별 첨] 현황도 및 위치도



현황도

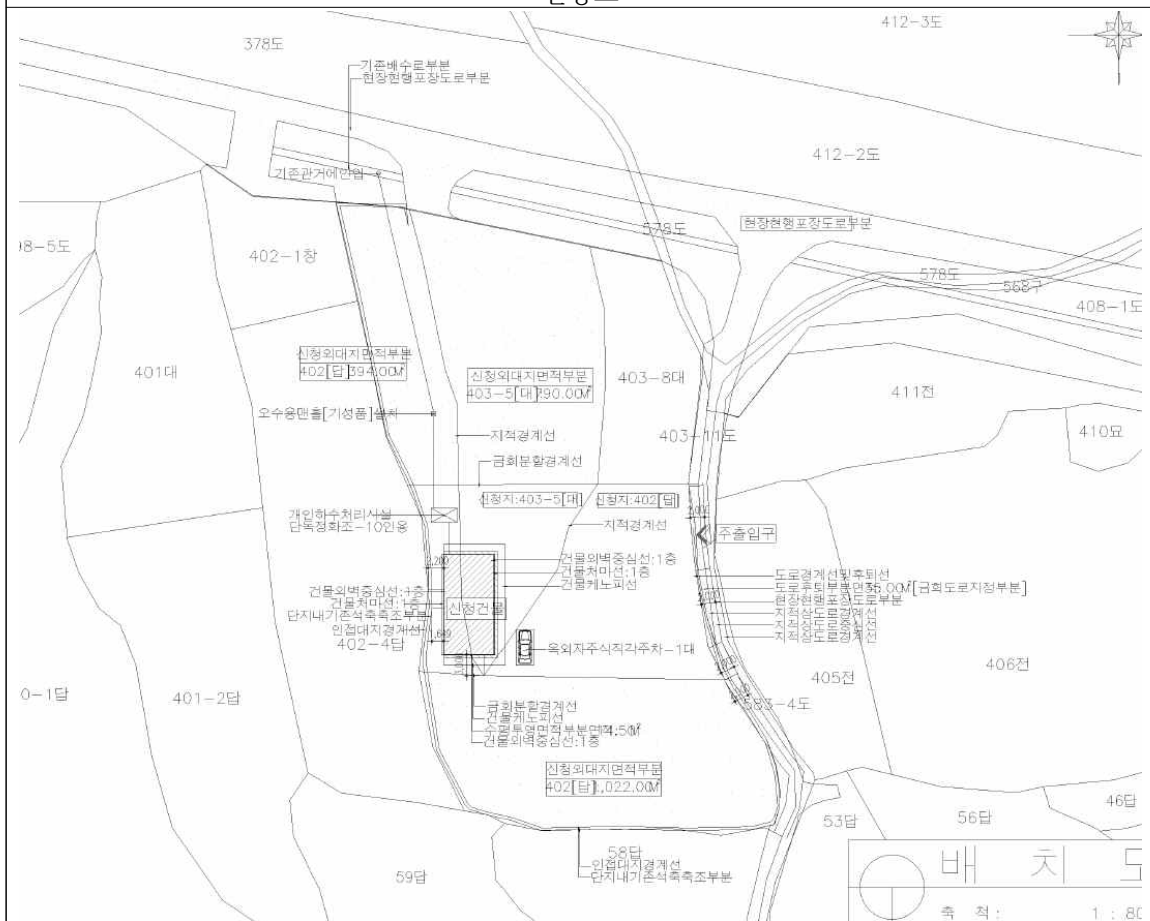

위치도

도로 지정 공고

여수시 해산동 213-2번지 건축신고와 관련하여 「건축법」 제2조제1항제11호 및 같은 법 제45조제1항에 따라 아래와 같이 도로로 지정 · 공고합니다.

2024. 12. 9.

여 수 시 장

1. 위 치 : 여수시 해산동 213-2
2. 도로면적 : 30.6㎡
3. 도로길이 : 8.25m
4. 도 로 폭 : 3.7m
5. 지번별 도로지정 조서

구분	소재지	지번	지목	면 적(㎡)		비 고
				공부면적	지정면적	
	해산동	213-2	대	456	0.6	
		213-8	대	40	30	
	계			496	30.6	

6. 관련도서 : 별첨참조

[별 첨] 현황도 및 위치도

(2면 중 제2면)

위치도 및 현황도

• 위치도 및 현황도를 작성합니다.



위치도

축척 <임의>

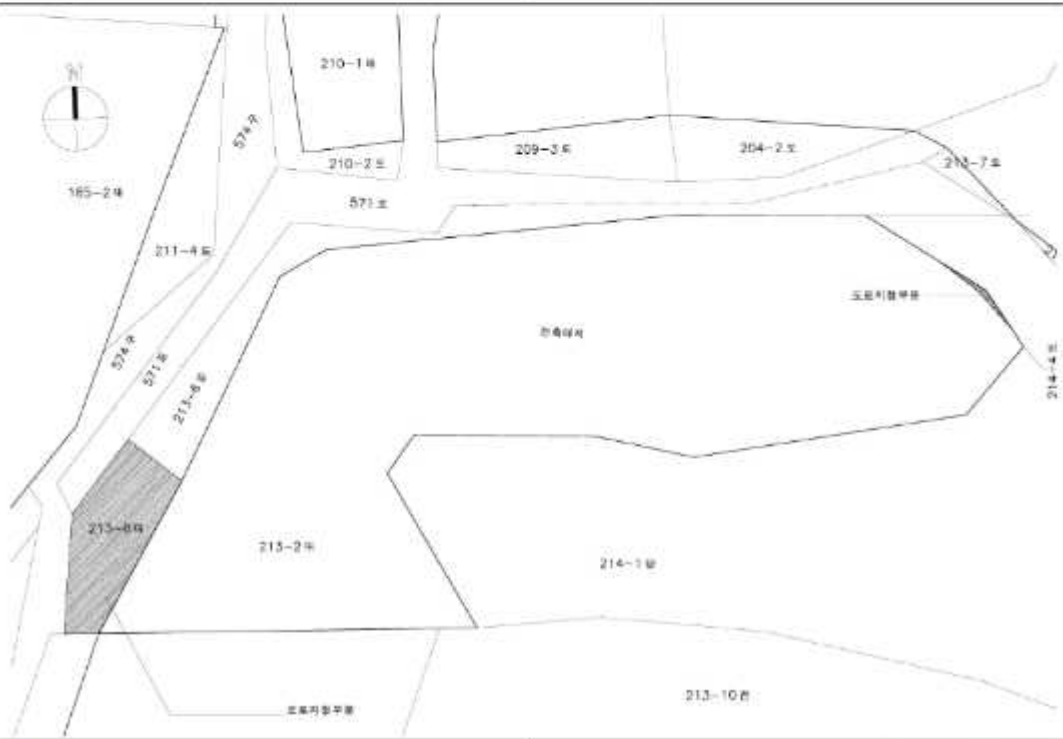

현황도

축척 | 1 / 100, | 1 / 200

공시송달 공고

「공동주택관리법」 제43조제3항 및 동법 시행령 제57조제3항에 의거 공동주택 하자 보수 결과 등록 요청을 등기우편으로 발송하였으나 수취인 폐문부재등의 사유로 우편물이 반송되어 「행정절차법」 제14조제4항 규정에 따라 아래와 같이 공시송달 공고합니다.

2024년 12월 6일

여수시장

1. 공고내용 : 공동주택 하자보수 결과 등록 요청 반송분 공시송달 공고
2. 공고기간 : 2024. 12. 6. ~ 2024. 12. 21.
3. 법적근거 : 「공동주택관리법」 제43조제3항 및 동법 시행령 제57조제3항
4. 대 상 자

연번	성명	하자보수대상 공동주택 소재지	반송주소	반송사유
1	(주) 화*건설	여수시 둔덕동 상암로 25	제주특별자치도 제주시 신대로 ***(연동)	폐문부재

5. 공고방법 : 전국 시.군.구 게시판 및 홈페이지에 공고
6. 문의처 : 여수시청 건축과 (☎061-659-4094) 끝.

2024년 신규 설치한 어린이보호구역 불법 주·정차 무인단속시스템(CCTV)을 운영함에 있어 그 취지와 내용을 이해관계인 및 주민에게 널리 알려 이에 대한 의견을 듣고자 다음과 같이 공고합니다.

2024년 12월 6일

여 수 시 장

2024년 신규 설치 어린이보호구역 불법 주·정차 무인단속시스템(CCTV) 운영 행정예고

1. 행정예고 내용 : 2024년 신규 설치 어린이보호구역 불법 주·정차 무인단속
시스템(CCTV) 운영

2. 취지

『어린이 교통사고 예방과 공정하고 효율적인 불법 주·정차 단속』을 위하여 2024년 신규 설치한 율촌초등학교 앞 외 9개소의 불법 주·정차 무인단속 시스템(CCTV)을 운영함에 있어 운영위치 및 운영사실을 이해관계인과 주민에게 널리 알려 이에 대한 의견을 수렴하고자 다음과 같이 공고합니다.

3. 관련근거

- 개인정보 보호법 제25조(영상정보처리기기의 설치·운영 제한)
- 개인정보 보호법 시행령 제23조(영상정보처리기기 설치 시 의견 수렴)
- 행정절차법 제46조(행정예고)

4. 행정예고(공고)

- 사 업 명: 2024년 신규 설치 어린이보호구역 불법 주·정차 무인단속시스템(CCTV) 운영
- 시행기관: 여수시 주차차량과 주차지도팀
- 공고기간: 2024년 12월 6일 ~ 2024년 12월 26일 18:00, 21일간
- 공고방법: 여수시 홈페이지(<http://www.yeosu.go.kr>)

5. 2024년 신규 설치 어린이보호구역 불법 주정차 무인단속시스템(CCTV) 운영 위치 및 수량

- ① 울촌초등학교 ② 신평초등학교 ③ 소라초등학교 ④ 관기초등학교
⑤ 나진초등학교 ⑥ 예울초등학교 ⑦ 여문초등학교 ⑧ 문수초등학교
⑨ 남산초등학교 ⑩ 돌산초등학교 각 1대

6. 운영기간: 2025. 1. 2.(목) ~

7. 단속시간: 08:00 ~ 20:00(토·일요일, 공휴일 제외)

8. 의견제출

상기 위치에 불법 주·정차 무인단속시스템(CCTV)을 운영하는데 의견이 있는 개인, 단체 또는 기관은 2024년 12월 26일까지 다음 사항을 기재한 의견서를 여수시 주차차량과 주차지도팀으로 제출하여 주시기 바라며, 공고기간 내 의견 제출이 없는 경우에는 이의사항이 없는 것으로 간주하겠습니다.

○ 제출기간: 2024년 12월 6일 ~ 2024년 12월 26일 18:00

○ 제출장소: 여수시 시청로 1, 여수시 주차차량과(학동)

○ 제출방법: 직접방문, 우편 또는 팩스 (FAX 061-659-5864)

○ 기재사항

- 행정예고에 대한 의견[어린이보호구역 불법 주·정차 무인단속시스템(CCTV) 운영에 대한 의견]

- 성명(단체의 경우 단체명과 대표자명), 주소, 전화번호

※ 기타 자세한 사항은 여수시 주차차량과 주차지도팀 (061-659-4162)으로 문의하여 주시기 바랍니다.

불법 주·정차 무인단속카메라(CCTV) 운영에 대한 의견 제출서

사 업 명	어린이보호구역 불법 주·정차 무인단속시스템(CCTV) 운영	
의견 제출자	성 명 (개인/단체)	
	주 소	
	전화번호	

의견 제출 내용

불법주정차 무인단속시스템(CCTV) 운영과 관련하여 위와 같이 의견을 제출합니다.

2024년 월 일

제 출 자 (서명 또는 인)

여 수 시 장 귀하

여수시 공고 제2024-3572호

양식업 면허 처분사항 공고

「양식산업발전법」 제10조, 같은 법 시행령 제23조에 의거 다음과 같이 양식업 면허 처분사항을 공고합니다.

◆ 양식업 면허 처분 내역 ◆

면허 번호	양식업의 종류	시설 방법	면적 (ha)	양식장 위치	면허기간	수산자원 조성금 (천원)	양식업권자		비고
							주 소	성 명	
11965	패류 양식	바닥식	7	화정 여자	2025.01.31. 2035.01.30.	-	여수시 소라면 ***	김*현	11011 재개발

문의전화 : 061) 659-3931 여수시 어업생산과. 끝.

2024. 12. 06.

여 수 시 장

여수시 공고 제2024-3574호

공인 등록 공고

「여수시 공인 조례」제6조에 의거 공인 등록 사항을 다음과 같이 공고합니다.

2024. 12. 6.

여 수 시 장

1. 등록일 : 2024. 12. 6.
2. 등록사유 : 신규등록
3. 등록내역

구분 (관리번호)	공 인 명	등록 인명	관리부서	사용일
등록 (2291)	여수시노인장애인과 분임재무관인		노인장애인과	'24. 12. 6.

전문건설업 폐업 공고

전문건설업 폐업신고에 따라 신고사항을 「건설산업기본법」 제20조의2 (건설업의 폐업 등) 및 같은 법 시행규칙 제20조의3(건설업등록말소의 공고)에 따라 폐업 처리하였음을 다음과 같이 공고합니다.

2024년 12월 6일

여 수 시 장

1. 폐업대상 업체

상 호	영업 소재지	폐업대상 건설 업종 (등록번호)	법인번호 (주민번호)	폐업일자	폐업사유
(주)빌탐 (김*주)	전남 여수시 여울마루로 37-15, 402호(엠씨타워)	도장.습식.방수.석공사업 (여수 2004-04-07)	206211-0027398	2024.12.06.	사업포기 (면허반납)

2. 공고 기간: 2024. 12. 6. ~ 2024. 12. 20.(14일)

3. 공고 장소: 여수시 홈페이지 및 시보

4. 기타

본 신고사항은 건설산업기본법 시행규칙 제20조의3(건설업 등록말소의 공고)에 따라 건설산업정보시스템(<http://www.kiscon.net>)에 공고되었음을 알려드립니다.

공 고

「여수시 지방공무원 정원 규칙」을 일부 개정함에 있어 그 내용과 취지를 미리 알려 시민 여러분의 의견을 수렴하고자 「행정절차법」제41조 및 「여수시 자치법규의 입법에 관한 조례」제5조의 규정에 따라 다음과 같이 공고합니다.

2024. 12. 6.

여 수 시 장

「여수시 지방공무원 정원 규칙」 일부개정규칙안 입법예고

1. 개정이유

- 효율적인 인력 운용을 위한 직렬·직급별 정원 조정

2. 주요내용

☐ 직렬·직급별 정원 조정

○ 6급 정원

직 렬	현행	개정	증감	비 고
계	441	441	-	
행정	70	68	△2	
행정+사무운영	3	5	+2	정현원 불일치 해소
기타 단수(A)	61	61		
기타 2복수(A+B)	105	105		
기타 3복수(A+B+C)	76	76		
기타 4복수(A+B+C+D)	126	126		

○ 8급 정원

직 렬	현행	개정	증감	비 고
계	512	512	-	
행정	81	79	△2	
행정+사회복지	28	27	△1	
행정+사회복지+보건+간호	11	14	+3	간호 복수정원 증원(+3)
기타 단수(A)	119	119		
기타 2복수(A+B)	139	139		
기타 3복수(A+B+C)	102	102		
기타 4복수(A+B+C+D)	32	32		

○ 9급 정원

직 렬	현행	개정	증감	비 고
계	349	349	-	
행정	42	43	+1	
행정+사무운영	9	8	△1	
기타 단수(A)	74	74	-	
기타 2복수(A+B)	129	129	-	
기타 3복수(A+B+C)	77	77	-	
기타 4복수(A+B+C+D)	18	18	-	

3. 입법예고기간 : 2024. 12. 6. ~ 12. 11.(5일간)

4. 개정조례안 : 별첨

5. 의견제출

이 규칙 개정안에 대하여 의견이 있는 기관·단체 또는 개인은 2024년 12월 11일까지 다음 사항을 기재한 의견서를 작성하여 여수시장(총무과장)에게 제출하거나 메일(shfl222@korea.kr)로 알려 주시기 바랍니다.

○ 의견제출 사항

가. 입법예고 사항에 대한 의견(찬.반 여부 및 그 사유)

나. 의견 제출자의 주소, 성명(법인 또는 단체의 경우에는 법인명 또는 단체명과 그 대표자 성명), 전화번호

다. 기타 참고사항 등

- 주 소 : 우)59675 전남 여수시 시청로 1(학동, 1청사)
- 받는 사람 : 여수시장(총무과장)
- 전 화 : 061)659-3241, 팩스 : 061)659-5807

○ 의견제출 방법 : 서면, 팩스(FAX), 직접방문, 이메일(E-Mail) 제출

입법예고에 대한 의견서

☐ 규칙명 : 여수시 지방공무원 정원 규칙 일부개정(안)

○ 성명(단체명) :

○ 주 소 :

○ 전 화 번 호 :

규칙안 항목별 내용	찬성여부		의견(사유)	기타 참고사항
	찬성	반대		

여수시 규칙 제 호

여수시 지방공무원 정원 규칙 일부개정규칙안

여수시 지방공무원정원 규칙 일부를 다음과 같이 개정한다.

별표 1 및 별표 2를 각각 별지와 같이 한다.

부 칙

이 규칙은 공포한 날부터 시행한다.

여수시 불용품(특별교통수단)매각 입찰 공고

1. 입찰에 부치는 사항

가. 입찰건명 : 여수시 불용품(특별교통수단) 매각

나. 매각대상 물품

차 종	차 명	차량번호	취득가액 (천원)	최 초 등록일	배기량	운행거리 (km)	예정가격
승합차	카니발 (장애인차)	70수9409	36,136	2016. 9. 21.	2,199	513.433	4,300,000

※ 계기판 주행 거리는 시청 내 차량 이동으로 차이가 있을 수 있습니다.

2. 입찰등록 및 보증금 납부 기간 : 2024. 12. 9.(월) 10:00 ~ 2024. 12. 18.(수) 16:00

3. 입찰서 제출처 : 한국자산관리공사 전자자산처분시스템 온비드

(이하 “온비드”라 함. <http://www.onbid.co.kr>)

4. 개찰일시 및 장소

가. 입찰마감 : 2024. 12. 18.(목) 16:00

나. 개찰일시 : 2024. 12. 19.(목) 10:00

다. 장 소 : 여수시 교통과 입찰 집행관 PC

5. 입찰방법

가. 입찰서는 반드시 한국자산관리공사 전자자산처분시스템 온비드(<http://www.onbid.co.kr>)의 인터넷 입찰창을 이용한 전자입찰서로만 제출하여야 합니다.

나. 입찰서의 제출은 온비드 입찰 화면에서 입찰서를 온비드로 송신하는 방법으로 하되, 입찰서의 제출 시간은 입찰서가 온비드 서버에 접수된 시점을 기준으로 합니다.

다. 입찰서는 입찰 마감 시간까지 제출하여야 하고, 입찰서 제출 여부는 온비드 시스템에서 확인하여야 합니다.

라. 입찰은 2명 이상의 공동 입찰 참가가 불가능하고, 한 번 제출된 입찰서는 변경·취소가 불가능합니다. 동일 물건에 대해서는 동일인이 한 번만 입찰서 제출이 가능하고, 두 번 이상 입찰서를 제출하는 경우는 모두 무효 처리됩니다.

6. 입찰참가자격

- 가. 입찰 참가자는 「지방자치단체를 당사자로 하는 계약에 관한 법률」 제31조와 같은 법 시행령 제92조에 따른 '자격 제한'에 해당되지 않아야 합니다.
- 나. 입찰 참가자가 「지방자치단체를 당사자로 하는 계약에 관한 법률」 제31조와 같은 법 시행령 제92조에 따른 '자격 제한'에 해당된다고 판단될 경우 부정당업자로 제재할 수 있습니다.
- 다. 입찰 참가자는 온비드 회원으로 가입해야 하고, 공인인증기관에서 발급하는 인증서를 온비드 시스템에 등록해야 합니다.
- 라. 자격이 없는 자가 낙찰될 경우 입찰을 무효로 하고, 입찰 보증금은 우리 시에 귀속됩니다.

7. 입찰보증금 납부 및 귀속

- 가. 『지방자치단체를 당사자로 하는 계약에 관한 법률 시행령』 제37조 및 같은 법 시행규칙 제41조에 따라 입찰 금액의 100분의 5 이상에 해당하는 입찰 보증금을 전자입찰 마감 시간까지 온비드 입찰 화면에서 입찰 참가자에게 부여된 은행 계좌에 납부하여야 하고, 입찰 보증금 납부에 따른 수수료는 입찰 참가자가 부담해야 합니다.
- 나. 입찰 보증금을 납부 일시까지 보증금 납부계좌로 납부하지 아니한 경우 입찰을 무효로 합니다.
- 다. 입찰 보증금을 납부할 때 은행공동망 등의 장애로 정상적인 납부가 이루어지지 않을 수 있으므로, 입찰 보증금 납부 여부를 입찰 참가자가 온비드 시스템에서 직접 확인하여야 하고, 확인하지 않아 발생 되는 책임은 입찰 참가자에게 있습니다.
- 라. 입찰 결과에 따른 유찰자의 보증금은 입찰서를 제출할 때 지정한 환불 계좌로 이자 없이 환불 되고, 별도의 송금 수수료가 발생될 경우 입찰 보증금에서 공제 후 환불됩니다.
- 마. 낙찰자의 입찰 보증금은 계약 보증금으로 전환되고, 낙찰자가 정당한 사유 없이 낙찰일부터 10일 이내에 계약을 체결하지 아니할 때 입찰 보증금은 우리 시에 귀속되며, 부정당업자로서 입찰 참가 자격 제한 처분을 받게 됩니다.

8. 낙찰자 결정방법

- 가. 2인 이상의 유효한 입찰로서 지방자치단체를당사자로하는계약에관한법률시행령 제41조에 의거 평가가격 이상의 최고가격 입찰자를 낙찰자로 결정합니다.
- 나. 낙찰될 수 있는 동일금액으로 입찰한 자가 2인 이상인 경우에는 즉시 온비드에 설치된 난수 발생기에 의한 무작위 추첨방법으로 낙찰자를 결정합니다.

9. 입찰무효

- 가. 지방자치단체를 당사자로 하는 계약에 관한 법률시행령 제39조 및 같은 법 시행규칙 제42조 규정에 의합니다.
- 나. 입찰보증금을 납부하지 아니한 입찰, 동일인이 2통 이상의 유효한 입찰서를 제출한 경우, 기타 입찰공고에 고지한 내용을 위반한 입찰의 경우
- 다. 온비드의 회원 약관 및 입찰참가자준수규칙에 위배한 입찰

10. 전자 입찰 참가 준비 등의 책임

- 가. 전산 장비 등 준비 부족으로 인하여 투찰이 곤란한 경우에는 온비드 고객 지원센터(☎1588-5321)에 문의하시기 바랍니다.
- 나. 은행시스템 업무시간 외 또는 피크(Peak) 시간대의 경우 업무처리 지연 및 보증금 납부 불가능 상황이 발생할 수 있으므로, 입찰 참가자는 원활한 투찰을 위해 가능하면 업무시간 내 처리하시고, 피크 시간대를 피해 주시기 바랍니다.
- 다. 위의 가항과 나항을 이행하지 않아 발생하는 모든 책임은 입찰 참가자에게 있습니다.

11. 입찰의 연기 또는 취소

온비드 시스템의 장애 등 특별한 사정으로 인하여 예정된 입찰 집행이 어려운 경우 입찰 집행관은 입찰을 연기 또는 취소할 수 있고, 입찰 연기 및 취소의 공고는 온비드의 공매 공고(연기 공고, 취소 공고) 게재에 의할 수 있습니다.

12. 매매계약의 체결 및 대금 납부 방법

- 가. 낙찰자는 낙찰일부터 10일 이내에 계약을 체결해야 하고, 계약 체결과 동시에 물품(차량)대금을 전액 납부하여야 하며, 계약 체결일부터 5일 이내에 소유권 이전 등록 후 차량을 인수하여야 합니다.
- 나. 어떠한 경우라도 소유권 이전 없이는 차량 인수가 불가능하고, 소유권 이전 완료 후 등록증 사본 또는 등록 말소 후 말소사실 증명서를 여주시청 교통과에 제출하여야 합니다.
- 다. 기한 내 계약을 체결하지 않을 경우 그 낙찰을 무효로 하고, 입찰 보증금은 우리 시에 귀속되며, 부정당업자로 입찰 참가자격 제한 처분을 받게 됩니다.

13. 기 타

- 가. 본 입찰은 한국자산관리공사 전자자산처분 시스템상의 전자입찰로만 진행되므로 입찰관련 법령 및 입찰공고 조건, 인터넷 입찰참가 준수규칙등 본 입찰과 관련된 각종 정보를 사전에 충분히 숙지하고 입찰에 참가하여야 하며 이를 숙지하지 못한 책임은 입찰참가자에게 있습니다.

- 나. 해당 물건의 상태, 훼손여부 등 기타 입찰에 필요한 모든 사항은 입찰참가자가 입찰 공고기간 중에 보관장소(여수시 시청로 1 여수시청에서 직접 확인하시기 바라며 이에 대한 내용을 숙지하지 못하여 발생하는 책임은 전적으로 입찰 참가자에게 있으니 반드시 확인하고 입찰에 참여하시기 바랍니다.
- 다. 매각 차량이 중고차량임을 충분히 인식하고 입찰에 응하시고, 매입 후 차량의 고장 또는 불량 등의 이유로 우리 시에 책임을 물을 수 없습니다.
- 라. 매각 차량은 차량 보관장소에서 낙찰자가 직접 인수하여야 하고, 차량 인수 즉시 차량에 도색된 여수시 로고 등 공용차량임을 식별할 수 있는 모든 표시를 제거한 후 운행하여야 합니다.
- 마. 소유권 이전 비용 및 이전 시점으로부터 발생하는 제세 공과금 등 모든 비용은 낙찰자가 부담하여야 합니다.
- 바. 매각 차량 운반 중에 발생한 사고에 대해서는 낙찰자가 전적으로 책임을 집니다.
- 사. 위의 공고사항에 정해진 사항을 이행하지 아니할 경우 우리 도는 즉시 계약을 무효로 할 수 있고, 납입한 매각 대금을 우리 도에 귀속하여도 이의를 제기할 수 없습니다.
- 아. 그 밖에 명시되지 않은 사항은 우리 도의 의견을 따르고, 서로 견해가 일치하지 않을 경우 우리 시의 해석을 우선 적용합니다.
- 자. 입찰 결과는 온비드(<http://www.onbid.co.kr>)에서 확인하시기 바랍니다.
- 차. 계약 체결에 필요한 서류
- 법인등기부 등본(개인인 경우는 주민등록증 지참) 1부
 - 사업자등록증 사본(개인인 경우는 제외) 1부
 - 법인인감증명서(개인인 경우는 인감증명서) 1부
 - 인감도장 지참
- 카. 그 밖의 자세한 사항은 다음 연락처로 문의하시기 바랍니다.

구분	관련 부서	연락처
입찰 및 차량에 관한 사항	여수시 교통과(교통행정팀)	061-659-4129
전자입찰 이용 안내	한국자산관리공사 온비드사업부	1588-5321 (홈페이지 참조)

위와 같이 공고합니다.

2024년 12월 9일

여 수 시 장

공 고

「여수시 리·통·반 설치 및 운영 조례 및 시행규칙」 일부를 개정함에 있어 그 내용과 취지를 미리 알려 시민 여러분의 의견을 듣고자 「행정절차법」 제41조(행정상 입법예고) 및 「여수시 자치법규의 입법에 관한 조례」 제5조(입법예고 기간 및 방법)에 따라 아래와 같이 공고합니다.

2024년 12월 9일

여 수 시 장

「여수시 리·통·반 설치 및 운영 조례 및 시행규칙」 일부개정안 입법예고

1. 개정취지

- (소라면) 조례 개정 및 현행 규칙 오류 정비
 - 죽림 18, 19, 20리 신설 사항 반영 및 합계 정비(2022. 2. 10. 시행규칙 기 개정사항)
- (율촌면) ‘여수 율촌 국제미소래’ 신축에 따른 통반 신설(증 1통 11반)
- (시전동) 신기동 ‘롯데첨단소재사택’ 일부 누락지번 반영
- (여천동) 2통 관할구역 내 세대수 조정 필요에 따른 통 신설 반영(증 1통)

2. 주요내용

- 여수시 「리·통·반 설치 및 운영 조례」 일부를 다음과 같이 개정한다.
 - 별표 중 소라면 신설 누락분(죽림 18, 죽림 19, 죽림 20)을 추가하고 율촌면 월산5리를 신설한다.
- 여수시 「리·통·반 설치 및 운영 조례 시행규칙」 일부를 다음과 같이 개정한다.
 - 별표 1 중 소라면 소계를 “49리 255반” 으로 정비한다.
 - 율촌면 월산5리를 신설하고 그 관할구역을 정한다.
 - 별표 2 중 시전동 17통 롯데첨단소재사택 중 누락 지번을 반영한다.
 - 여천동 39통을 신설하고 그 관할구역을 2통과 조정하여 정한다.

3. 조례 및 시행규칙 일부개정안 : [붙임 2]

4. 신·구조문대비표 : [붙임 3]

5. 입법예고기간 : 2024. 12. 9. ~ 2024. 12. 29.(21일간)

6. 의견제출

- 이 조례 및 규칙 개정안에 대하여 의견이 있는 기관·단체나 개인은 2024년 12월 29일까지 다음 사항을 기재한 의견서를 여수시장(참조: 총무과장)에게 제출하여 주시기 바랍니다.

가. 의견제출 사항

- 예고사항에 대한 항목별 의견(찬·반 여부와 그 사유)
- 의견 제출자의 주소, 성명(단체의 경우 단체명과 대표자의 성명), 연락처
- 기타 의견

나. 의견제출 방법 : 직접방문, 우편, 이메일, 팩스(번호 061-659-5807)

다. 기타 참고사항

- 우편주소 : 여수시 시청로 1(학동, 여수시청 총무과) (59675)
- 업무담당자 : 여수시 총무과(sobig0728@korea.kr)
- 문의전화 : 061-659-3106

(붙임 1)

입법예고 사항에 대한 의견서

☐ 조례·규칙명 : 「여수시 리·통·반 설치 및 운영 조례 및 시행규칙」 일부개정안

○ 성명(단체명) :

○ 주 소 :

○ 전 화 번 호 :

조례·규칙안 항목별 내용	찬성여부		의견(사유)	기타 참고사항
	찬성	반대		

(붙임 2)

여수시 조례 제 호

여수시 리·통·반 설치 및 운영 조례 일부개정조례안

여수시 리·통·반 설치 및 운영 조례 일부를 다음과 같이 개정한다.

별표 중 소라면 신설 누락분(죽림 18, 죽림 19, 죽림 20)을 추가하고

율촌면 월산5리를 신설 후, 그 관할구역을 아래와 같이 한다.

읍 면	法定리명칭	행 정 리	비 고
소 라 면	덕 양 리	덕양1, 덕양2, 덕양3, 덕양4, 덕양5, 덕양6	
	죽 림 리	죽림1, 죽림2, 죽림3, 죽림4, 죽림5, 죽림6 죽림7, 죽림8, 죽림9, 죽림10, 죽림11, 죽림12 죽림13, 죽림14, 죽림15, 죽림16, 죽림17, 죽림18, 죽림19, 죽림20	
	관 기 리	관기1, 관기2, 관기3	
	현 천 리	현천1, 현천2, 현천3	
	복 산 리	복산1, 복산2, 복산3, 복산4, 복산5, 복산6	
	사 곡 리	사곡1, 사곡2, 사곡3, 사곡4	
	봉 두 리	봉두1, 봉두2, 봉두3	
	대 포 리	대포1, 대포2, 대포3, 대포4	
소 계	8	49	
율 촌 면	조 화 리	조화, 여흥1, 여흥2, 여흥3, 여흥4	
	월 산 리	청산1, 청산2, 월산1, 월산2, 월산3, 월산4, 월산5	
	산 수 리	산수1, 산수2, 봉두	
	가 장 리	가장, 난화, 중산, 연화	
	상 봉 리	상봉1, 상봉2	
	봉 전 리	봉전, 광암	
	반 월 리	반월, 삼산	
	취 적 리	취적1, 취적2, 신산1, 신산2, 신산3	
	신 풍 리	신풍1, 구암1, 구암2, 신흥, 덕산, 애양, 도성	
	여 동 리	송도	
소 계	10	38	
:	:	:	
합 계	63	216	

여수시 리·통·반 설치 및 운영 조례 시행규칙 일부개정규칙안

여수시 리·통·반 설치 및 운영 조례 시행규칙 일부를 다음과 같이 개정한다.

별표 1 중 소라면 소계를 정비하여 아래와 같이 한다.

읍면 명	리명	반명	관 할 구 역
소라면			
:	:	:	:
소계	49	255	

별표 1 중 율촌면 월산5리를 신설하고 그 관할구역을 아래와 같이 한다.

읍면명	리명	반명	관할구역
율촌면	월산5	1	율촌면 월산리 1502-1 외 일원, 여수 읍촌 국제미소래(101동) 201,301,401,501,601,701,801,901,1001,1101,1201,1301,1401,1501,1601, 1701,1801,1901 202,302,402,502,602,702,802,902,1002,1102,1202,1302,1402,1502,1602, 1702,1802,1902
		2	율촌면 월산리 1502-1 외 일원, 여수 읍촌 국제미소래(102동) 201,301,401,501,601,701,801,901,1001,1101,1201,1301,1401,1501,1601, 1701,1801,1901 202,302,402,502,602,702,802,902,1002,1102,1202,1302,1402,1502,1602, 1702,1802,1902
		3	율촌면 월산리 1502-1 외 일원, 여수 읍촌 국제미소래(102동) 203,303,403,503,603,703,803,903,1003,1103,1203,1303,1403,1503,1603, 1703,1803,1903 204,304,404,504,604,704,804,904,1004,1104,1204,1304,1404,1504,1604,1704,1804,1904 율촌면 월산리 1502-1 외 일원, 여수 읍촌 국제미소래(상가동)
		4	율촌면 월산리 1502-1 외 일원, 여수 읍촌 국제미소래(103동) 101,201,301,401,501,601,701,801,901,1001,1101,1201,1301,1401,1501,1601, 1701,1801,1901,2001 102,202,302,402,502,602,702,802,902,1002,1102,1202,1302,1402,1502,1602, 1702,1802,1902,2002
		5	율촌면 월산리 1502-1 외 일원, 여수 읍촌 국제미소래(103동) 103,203,303,403,503,603,703,803,903,1003,1103,1203,1303,1403,1503,1603, 1703,1803,1903,2003 104,204,304,404,504,604,704,804,904,1004,1104,1204,1304,1404,1504,1604
		6	율촌면 월산리 1502-1 외 일원, 여수 읍촌 국제미소래(104동) 101,201,301,401,501,601,701,801,901,1001,1101,1201,1301,1401,1501,1601 102,202,302,402,502,602,702,802,902,1002,1102,1202,1302,1402,1502,1602, 1702,1802,1902,2002
		7	율촌면 월산리 1502-1 외 일원, 여수 읍촌 국제미소래(101동, 104동) (101동)203,303,403,503,603,703,803,903,1003,1103,1203,1303,1403,1503,1603, 1703,1803,1903 (104동)103,203,303,403,503,603,703,803,903,1003,1103,1203,1303,1403, 1503,1603,1703,1803,1903,2003
		8	율촌면 월산리 1502-1 외 일원, 여수 읍촌 국제미소래(201동) 101,201,301,401,501,601,701,801,901,1001,1101,1201,1301,1401 102,202,302,402,502,602,702,802,902,1002,1102,1202,1302,1402,1502,1602, 1702,1802,1902,2002 율촌면 월산리 1502-1 외 일원, 여수 읍촌 국제미소래(상가동)
		9	율촌면 월산리 1502-1 외 일원, 여수 읍촌 국제미소래(201동) 103,203,303,403,503,603,703,803,903,1003,1103,1203,1303,1403,1503,1603,

읍면 명	리명	반명	관 할 구 역
			1703,1803,1903,2003 104,204,304,404,504,604,704,804,904,1004,1104,1204,1304,1404,1504,1604, 1704,1804,1904,2004
		10	율촌면 월산리 1502-1 외 일원, 여수 율촌 국제미소래(202동) 201,301,401,501,601,701,801,901,1001,1101,1201,1301 102,202,302,402,502,602,702,802,902,1002,1102,1202,1302,1402,1502,1602, 1702,1802
		11	율촌면 월산리 1502-1 외 일원, 여수 율촌 국제미소래(202동) 103,203,303,403,503,603,703,803,903,1003,1103,1203,1303,1403,1503,1603, 1703,1803 104,204,304,404,504,604,704,804,904,1004,1104,1204,1304,1404,1504,1604, 1704
:	:	:	:
소계	38	102	
:	:	:	:
계	216	886	

별표 2 중 시전동 17동 관할구역을 다음과 같이 한다.

동명	통명	반명	관 할 구 역
시전동	17	1	신기동 90 롯데첨단소재사택 1동 101~501, 102~502, 103~503, 104~504
		2	신기동 90 롯데첨단소재사택 2동 101~501, 102~502, 103~503, 104~504
		3	신기동 90 롯데첨단소재사택 3동 101~501, 102~502, 103~503, 104~504, 105~505, 106~506
		4	신기동 90 롯데첨단소재사택 4동 101~501, 102~502, 103~503, 104~504, 105~505, 106~506
		5	신기동 90 롯데첨단소재사택 5동 101~501, 102~502, 103~503, 104~504, 105~505, 106~506
		6	신기동 90 롯데첨단소재사택 7동 101~201, 102~202, 103~203, 104~204, 105~205, 106~206 8동 101~201, 102~202, 103~203, 104~204, 105~205, 106~206
		7	신기동 90 롯데첨단소재사택 6동 101~502, 103~504, 105~506
		8	신기동 90 롯데첨단소재사택 10동 101~502, 103~504, 105~506
		9	신기동 90 롯데첨단소재사택 11동 101~502, 103~504
		10	신기동 90 롯데첨단소재사택 기숙사 101~122, 201~223, 301~322, 401~422

별표 2 중 여천동 39동을 신설하고 그 관할구역을 2통과 조정하여 아래와 같이 한다.

동명	통명	반명	관 할 구 역
여천동	2	1	선원동 1321~1325
		2	선원동 1326~1328
		3	선원동 1349 이랑빌 101동 101~104, 201~204, 301~304, 401~404 이랑빌 102동 101~104, 201~204, 301~304
		4	선원동 1349-1 이랑빌 103동 201~204, 301~304, 401~404 이랑빌 104동 201~204, 301~304, 401~404
		5	선원동 1349-3 이랑빌 105동 201~204, 301~304, 401~404 이랑빌 106동 201~204, 301~304, 401~404
		6	선원동 1349-4 이랑빌 107동 201~204, 301~304, 401~404 이랑빌 108동 201~204, 301~304, 401~404
:	:	:	:
여천동	39	1	선원동 137-1~137-15
		2	선원동 138-1~138-11
		3	선원동 149-1~149-10, 148-1~148-12
		4	선원동 139-1~139-6, 140~140-3, 148-13~148-24
		5	선원동 141-1~141-15, 142-1~142-13
		6	선원동 143, 143-14, 144-1~144-5
		7	선원동 145-1~145-5
		8	선원동 146-1~146-8
		9	선원동 146-9~146-17
		10	선원동 147-1~147-9

(붙임 3)

신 · 구조문대비표

여수시 리·통·반 설치 및 운영 조례 일부개정조례안

<별표>

현 행			개 정 안		
〔별표〕 읍·면별 리의 명칭 및 관할구역			〔별표〕 읍·면별 리의 명칭 및 관할구역		
읍 면	法定리명칭	행정리	읍 면	法定리명칭	관 할 구 역
소라면	덕 양 리	덕양1, 덕양2, 덕양3, 덕양4, 덕양5, 덕양6	소라면	덕 양 리	덕양1, 덕양2, 덕양3, 덕양4, 덕양5, 덕양6
	죽 립 리	죽림1, 죽림2, 죽림3, 죽림4, 죽림5, 죽림6, 죽림7, 죽림8, 죽림9, 죽림10, 죽림11, 죽림12, 죽림13, 죽림14, 죽림15, 죽림16, 죽림17		죽 립 리	죽림1, 죽림2, 죽림3, 죽림4, 죽림5, 죽림6, 죽림7, 죽림8, 죽림9, 죽림10, 죽림11, 죽림12, 죽림13, 죽림14, 죽림15, 죽림16, 죽림17, 죽림18, 죽림19, 죽림20
	관 기 리	관기1, 관기2, 관기3		관 기 리	관기1, 관기2, 관기3
	현 천 리	현천1, 현천2, 현천3		현 천 리	현천1, 현천2, 현천3
	복 산 리	복산1, 복산2, 복산3, 복산4, 복산5, 복산6		복 산 리	복산1, 복산2, 복산3, 복산4, 복산5, 복산6
	사 곡 리	사곡1, 사곡2, 사곡3, 사곡4		사 곡 리	사곡1, 사곡2, 사곡3, 사곡4
	봉 두 리	봉두1, 봉두2, 봉두3		봉 두 리	봉두1, 봉두2, 봉두3
	대 포 리	대포1, 대포2, 대포3, 대포4		대 포 리	대포1, 대포2, 대포3, 대포4
소 계	8	46	소 계	8	49
율촌면	조 화 리	조화, 여흥1, 여흥2, 여흥3, 여흥4	율촌면	조 화 리	조화, 여흥1, 여흥2, 여흥3, 여흥4
	월 산 리	청산1, 청산2, 월산1, 월산2, 월산3, 월산4		월 산 리	청산1, 청산2, 월산1, 월산2, 월산3, 월산4, 월산5
	산 수 리	산수1, 산수2, 봉두		산 수 리	산수1, 산수2, 봉두
	가 장 리	가장, 난화, 중산, 연화		가 장 리	가장, 난화, 중산, 연화
	상 봉 리	상봉1, 상봉2		상 봉 리	상봉1, 상봉2
	봉 전 리	봉전, 광암		봉 전 리	봉전, 광암
	반 월 리	반월, 삼산		반 월 리	반월, 삼산
	취 적 리	취적, 취적2, 산선, 산선2, 산선3		취 적 리	취적, 취적2, 산선, 산선2, 산선3
	신 풍 리	신평1, 구암1, 구암2, 신흥, 덕산, 애양, 도성,		신 풍 리	신평1, 구암1, 구암2, 신흥, 덕산, 애양, 도성,
	여 동 리	송도		여 동 리	송도
소 계	10	37	소 계	10	38
:	:	:	:	:	:
합 계	63	208	합 계	63	216

여수시 리·통·반 설치 및 운영 조례 시행규칙 일부개정규칙안

<별표1>

현 행				개 정 안			
〔별표1〕 읍·면·반의 명칭 및 관할 구역				〔별표1〕 읍·면·반의 명칭 및 관할 구역			
읍면명	리명	반명	관할구역	읍면명	리명	반명	관 할 구 역
소라면							
소계	46	221		소계	49	255	
울촌면			<신 설>	울촌면	월 산 5 리	1	울촌면 월산리 1502-1 외 일원, 여수 울촌 국제미소래(101동) 201,301,401,501,601,701,801, 901,1001,1101,1201,1301,1401, 1501,1601, 1701,1801,1901 202,302,402,502,602,702,802,902, 1002,1102,1202,1302,1402,1502, 1602,1702,1802,1902
						2	울촌면 월산리 1502-1 외 일원, 여수 울촌 국제미소래(102동) 201,301,401,501,601,701,801, 901,1001,1101,1201,1301,1401, 1501,1601,1701,1801,1901 202,302,402,502,602,702,802, 902,1002,1102,1202,1302,1402, 1502,1602,1702,1802,1902
						3	울촌면 월산리 1502-1 외 일원, 여수 울촌 국제미소래(102동) 203,303,403,503,603,703,803, 903,1003,1103,1203,1303,1403, 1503,1603,1703,1803,1903 204,304,404,504,604,704,804,904, 1004,1104,1204,1304,1404,1504,1604, 1704,1804,1904 울촌면 월산리 1502-1 외 일원, 여수 울촌 국제미소래(상가동)
						4	울촌면 월산리 1502-1 외 일원, 여수 울촌 국제미소래(103동) 101,201,301,401,501,601,701,801, 901,1001,1101,1201,1301,1401,1501, 1601,1701,1801,1901,2001 102,202,302,402,502,602,702,802, 902,1002,1102,1202,1302,1402,1502, 1602,1702,1802,1902,2002

현 행				개 정 안			
〔별표1〕 읍·면·반의 명칭 및 관할 구역				〔별표1〕 읍·면·반의 명칭 및 관할 구역			
읍면명	리명	반명	관할구역	읍면명	리명	반명	관 할 구 역
율촌면		<신 설>		율촌면	월 산 5 리	5	율촌면 월산리 1502-1 외 일원, 여수 읍촌 국제미소래(103동) 103,203,303,403,503,603,703,803, 903,1003,1103,1203,1303,1403,1503, 1603,1703,1803,1903,2003 104,204,304,404,504,604,704,804,904, 1004,1104,1204,1304,1404,1504,1604
						6	율촌면 월산리 1502-1 외 일원, 여수 읍촌 국제미소래(104동) 101,201,301,401,501,601,701,801, 901,1001,1101,1201,1301,1401, 1501,1601 102,202,302,402,502,602,702,802, 902,1002,1102,1202,1302,1402,1 502,1602,1702,1802,1902,2002
						7	율촌면 월산리 1502-1 외 일원, 여수 읍촌 국제미소래(101동, 104동) (101동)203,303,403,503,603, 703,803,903,1003,1103,1203,1303, 1403,1503,1603,1703,1803,1903 (104동)103,203,303,403,503,603, 703,803,903,1003,1103,1203,1303, 1403,1503,1603,1703,1803,1903,2003
						8	율촌면 월산리 1502-1 외 일원, 여수 읍촌 국제미소래(201동) 101,201,301,401,501,601,701, 801,901,1001,1101,1201,1301,1401 102,202,302,402,502,602,702,802, 902,1002,1102,1202,1302,1402,1502, 1602,1702,1802,1902,2002 율촌면 월산리 1502-1 외 일원, 여수 읍촌 국제미소래(상가동)
						9	율촌면 월산리 1502-1 외 일원, 여수 읍촌 국제미소래(201동) 103,203,303,403,503,603,703,803, 903,1003,1103,1203,1303,1403,1503, 1603,1703,1803,1903,2003 104,204,304,404,504,604,704,804, 904,1004,1104,1204,1304,1404,1504, 1604,1704,1804,1904,2004

현행				개정안			
〔별표1〕 읍·면·반의 명칭 및 관할 구역				〔별표1〕 읍·면·반의 명칭 및 관할 구역			
읍면명	리명	반명	관할구역	읍면명	리명	반명	관할 구역
율촌면	<신 설>			율촌면	월산리	10	율촌면 월산리 1502-1 외 일원, 여수 읍촌 국제미소래(202동) 201,301,401,501,601,701,801, 901,1001,1101,1201,1301 102,202,302,402,502,602,702,802, 902,1002,1102,1202,1302,1402,1502, 1602,1702,1802
						11	율촌면 월산리 1502-1 외 일원, 여수 읍촌 국제미소래(202동) 103,203,303,403,503,603,703,803,903, 1003,1103,1203,1303,1403,1503,1603, 1703,1803 104,204,304,404,504,604,704,804,904, 1004,1104,1204,1304,1404,1504,1604, 1704
:	:	:		:	:	:	
소계	37	91		소계	38	102	
:	:	:		:	:	:	
계	212	841		소계	216	886	

<별표2>

현행				개정안			
〔별표1〕 통반의 명칭 및 관할 구역				〔별표1〕 통반의 명칭 및 관할 구역			
동	통명	반명	관할 구역	동	통명	반명	관할 구역
시전동	17	1	신가동 90 롯데첨단소재사택 1동 101~501, 102~502, 103~503, 104~504	시전동	17	1	신가동 90 롯데첨단소재사택 1동 101~501, 102~502, 103~503, 104~504
		2	신가동 90 롯데첨단소재사택 2동 101~501, 102~502, 103~503, 104~504			2	신가동 90 롯데첨단소재사택 2동 101~501, 102~502, 103~503, 104~504
		3	신가동 90 롯데첨단소재사택 3동 101~501, 102~502, 103~503, 104~504, 105~505, 106~506			3	신가동 90 롯데첨단소재사택 3동 101~501, 102~502, 103~503, 104~504, 105~505, 106~506
		4	신가동 90 롯데첨단소재사택 4동 101~501, 102~502, 103~503, 104~504, 105~505, 106~506			4	신가동 90 롯데첨단소재사택 4동 101~501, 102~502, 103~503, 104~504, 105~505, 106~506
		5	신가동 90 롯데첨단소재사택 5동 101~501, 102~502, 103~503, 104~504, 105~505, 106~506			5	신가동 90 롯데첨단소재사택 5동 101~501, 102~502, 103~503, 104~504, 105~505, 106~506
		6	신가동 90 롯데첨단소재사택 7동 101~201, 102~202/ 8동 101~201, 102~202			6	신가동 90 롯데첨단소재사택 7동 101~201, 102~202, 103~203, 104~204, 105~205, 106~206 8동 101~201, 102~202, 103~203, 104~204, 105~205, 106~206
		7	신가동 90 롯데첨단소재사택 6동 101~502, 103~504, 105~506			7	신가동 90 롯데첨단소재사택 6동 101~502, 103~504, 105~506
		8	신가동 90 롯데첨단소재사택 10동 101~502, 103~504, 105~506			8	신가동 90 롯데첨단소재사택 10동 101~502, 103~504, 105~506
		9	신가동 90 롯데첨단소재사택 11동 101~502, 103~504			9	신가동 90 롯데첨단소재사택 11동 101~502, 103~504
		10	신가동 90 롯데첨단소재사택 기숙사 101~116, 201~219, 301~319, 401~419			10	신가동 90 롯데첨단소재사택 기숙사 101~122, 201~223, 301~322, 401~422

현행				개정안			
〔별표1〕 통반의 명칭 및 관할 구역				〔별표1〕 통반의 명칭 및 관할 구역			
동	통명	반명	관할 구역	동	통명	반명	관할 구역
여천동	2	1	선원동 137-1~137-15	여천동	2	1	선원동 1321~1325
		2	선원동 138-1~138-11			2	선원동 1326~1328
		3	선원동 149-1~149-10, 148-1~148-12			3	선원동 1349 이랑빌 101동 101~104, 201~204, 301~304, 401~404, 이랑빌 102동 101~104, 201~204, 301~304
		4	선원동 139-1~139-6,140~ 140-3,148-13~148-24			4	선원동 1349-1 이랑빌 103동 201~204, 301~304,401~404, 이랑빌 104동 201~204, 301~304,401~404
		5	선원동 141-1~141-15, 142-1~142-13			5	선원동 1349-3 이랑빌 105동 201~204, 301~304,401~404, 이랑빌 106동 201~204, 301~304,401~404
		6	선원동 143, 143-14, 144-1~ 144-5			6	선원동 1349-4 이랑빌 107동 201~204, 301~304,401~404, 이랑빌 108동 201~204, 301~304,401~404
		7	선원동 145-1~145-5	여천동	39	1	선원동 137-1~137-15
		8	선원동 146-1~146-8			2	선원동 138-1~138-11
		9	선원동 146-9~146-17			3	선원동 149-1~149-10, 148-1~148-12
		10	선원동 147-1~147-9			4	선원동 139-1~139-6,140~ 140-3,148-13~148-24
		11	선원동 1321~1325			5	선원동 141-1~141-15, 142-1~142-13
		12	선원동 1326~1328			6	선원동 143, 143-14, 144-1~ 144-5
		13	선원동 1349 이랑빌 101동 101~104, 201~204, 301~304, 401~404 이랑빌 102동 101~104, 201~204, 301~304			7	선원동 145-1~145-5
		14	선원동 1349-1 이랑빌 103동 201~204, 301~304,401~404 이랑빌 104동201~204, 301~304,401~404			8	선원동 146-1~146-8
		15	선원동 1349-3 이랑빌 105동201~204, 301~304,401~404 이랑빌 106동 201~204, 301~304,401~404			9	선원동 146-9~146-17
		16	선원동 1349-4 이랑빌 107동 201~204, 301~304,401~404 이랑빌 108동 201~204, 301~304,401~404			10	선원동 147-1~147-9

건설업 등록말소처분 공고

건설산업기본법 위반업체의 등록말소 처분사항을 건설산업기본법 제85조의3 및 동법 시행규칙 제36조의3의 규정에 의거 다음과 같이 공고합니다.

2024. 12. 9.

여 수 시 장

1. 상호 및 대표자 : (주)대동이엔지 김갑주
2. 영 업 소 재 지 : 전라남도 여수시 좌수영로 812-13
3. 처분업종 : 기계설비.가스공사업
4. 위반내용(처분근거)
 - 건설업 등록기준 미달(자본금) (건설산업기본법 제83조제3호)
5. 등록말소일 : 2024년 12월 9일

건설업 등록말소처분 공고

건설산업기본법 위반업체의 등록말소 처분사항을 건설산업기본법 제85조의3 및 동법 시행규칙 제36조의3의 규정에 의거 다음과 같이 공고합니다.

2024. 12. 9.

여 수 시 장

1. 상호 및 대표자 : (주)남광기계기술 서현주
2. 영 업 소 재 지 : 전라남도 여수시 진달래길 22
3. 처분업종 : 기계설비.가스공사업
4. 위반내용(처분근거)
 - 건설업 등록기준 미달(자본금) (건설산업기본법 제83조제3호)
5. 등록말소일 : 2024년 12월 9일

도로 지정 공고

여수시 문수동 578-2번지 건축신고와 관련하여 「건축법」 제2조제1항제11호 및 같은 법 제45조제1항에 따라 아래와 같이 도로로 지정 · 공고합니다.

2024. 12. 9.

여 수 시 장

1. 위 치 : 여수시 문수동 578-2번지
2. 도로면적 : 6㎡
3. 도로길이 : 6m
4. 도 로 폭 : 1m
5. 지번별 도로지정 조서

구분	소재지	지번	지목	면 적(㎡)		비 고
				공부면적	지정면적	
	문수동	578-2	대	327	6	
	계					

6. 관련도서 : 별첨참조

[별 첨] 현황도 및 위치도

(2면 중 제2면)

위치도 및 현황도

• 위치도 및 현황도를 작성합니다.



위치도

축척 <임의>

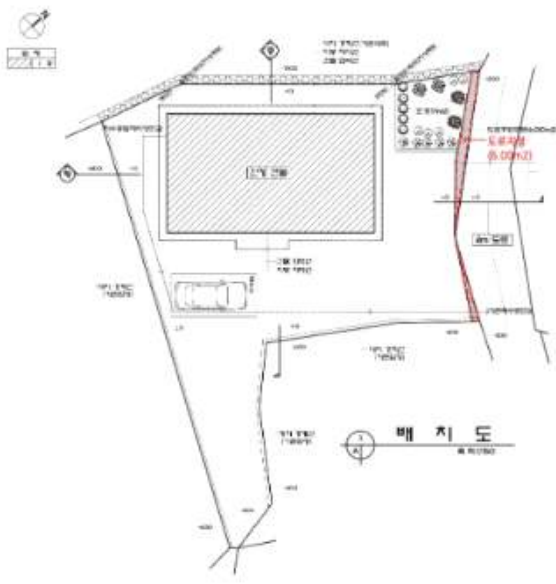

현황도

축척 [] 1/600, [] 1/1,200