

01 행정민원팀

2024년 여수시를 빛낸 10대 시정 성과

1 카드형 여수사랑상품권 15% 특별할인 280억 원, 시민 경제 활력 견인!

- 올해 설 명절('24. 2.), 하계 휴가철('24. 7.), 추석 명절('24. 9.) 총 3회에 걸쳐 카드형 여수사랑상품권 15% 특별할인을 최초로 실시하였습니다.
- 총 280억 원을 발행하여 시민 소비 지원과 소상공인 매출 증대를 통해 민생 안정과 지역경제 활력에 기여하였으며, 2025년에도 15% 특별할인을 추진할 계획입니다.



2 주거·상가밀집지역 공영주차장 조성

- 웅천 에듀파크 104면('24. 1.) / 덕충동 엑스포타운 69면('24. 4.) / 웅천해변공원(1지구) 174면('24. 10.) / 중앙동 임시주차장 84면('24. 10.), 4개소 총 431면을 조성하여 고질적인 주차난 해소에 기여하였습니다.
- 불법주정차로 인한 거주민과 방문자 간의 갈등을 해결하고, 시민과 관광객의 편의를 증진시켰으며 2026여수세계섬박람회 주차수요에도 대비하였습니다.

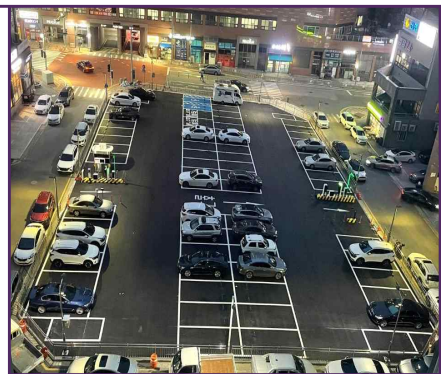

덕충동 에듀파크 공영주차장

3 여수~거문 항로 쾌속여객선 운항으로 주민 숙원사업 해결

- 여수~거문 항로 신조 쾌속여객선 '하멜호'가 7월 31일부터 1일 2회 왕복 운항을 시작함으로써 섬 주민들의 이동권이 보장되고 1일 생활권 구축이 가능해졌습니다.
- 도서지역에 대한 접근성이 향상되어 섬을 찾는 시민과 관광객 증가로 이어지며 거문도 지역경제 활성화에도 크게 기여하였습니다.



하멜호 취항식

4 공공서비스 향상을 위한 '본청사 별관증축 건립' 본격 추진

- 3여 통합 이후 지지부진했던 본청사 별관 증축 공유재산관리계획이 여수시의회 의결까지 통과하고 2026년 상반기 착공을 목표로 행정절차를 진행 중입니다.
- 총 사업비 622억 원을 투입하여 현 본청사 부지에 지하 2층, 지상 6층, 연면적 17,492㎡ 규모의 별관 증축 건립을 통해 행정의 효율성을 높이고 대민 서비스의 질을 향상시킬 예정입니다.



별관 증축 조감도

5 「야간관광 특화도시 조성사업」 공모사업 선정

- 문화관광체육부 주관의 공모사업에 선정되어 2024년부터 2027년까지 4년간 국비 12억 원을 지원받아 총 사업비 32억 원을 투입하여
- '여수의 밤소리'라는 주제로 캔들라이트 쇼, 한밤의 산책, 마칭퍼레이드 등 야간관광 콘텐츠를 선보이고 있으며 장도와 국동항 등을 야간명소로 새롭게 조성 중입니다.



캔들라이트 쇼

6 미평 봉화산 산림욕장 맨발길 조성으로 건강도시 기틀 마련

- 미평 봉화산 산림욕장에 남녀노소 누구나 쉽고 안전하게 이용할 수 있는 1.4km의 황토 맨발길을 조성하여 시민 건강을 증진시키는데 이바지하고 있습니다.
- 세족장과 벤치, 보안등 등의 편의시설물과 안전시설물 추가 설치도 실시하여 월 평균 5천 여명이 찾는 산림 휴양 명소로서 시민들의 큰 호응을 얻고 있습니다.

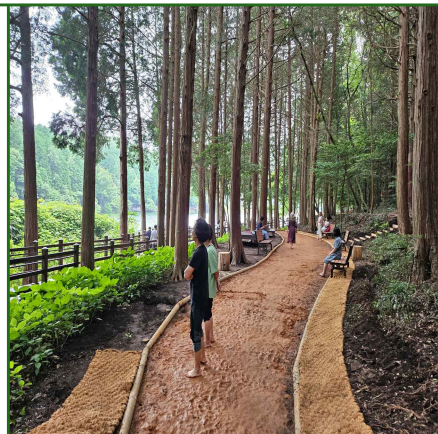

봉화산 산림욕장 맨발길

7 여수 미래 100년, 시민과 함께 '여수만 르네상스' 본격 시동

- 여수 반도를 둘러싼 5개만(여수, 장수, 가막, 여수해, 광양)의 보전과 균형 개발을 위한 '여수만 르네상스 중장기 종합발전 세부실행계획'을 2024년 8월에 수립하여
*5개만/ 56과제/ 7조 3,246억 원
- 속도감 있는 사업 추진으로 섬과 바다가 공존하는 글로벌 미래해양도시 여수를 만들어 나가고자 합니다.

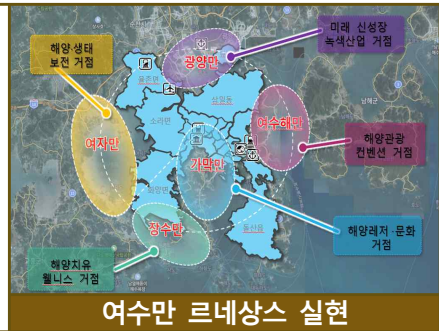

8 지방재정 위기 극복, 2025 정부예산 4,663억원 확보(68%반영)

- 2025년도 국비 확보를 위해 국회와 기재부, 행안부 등을 7차례 이상 방문하여 국고지원을 건의하고 4차례의 보고회를 개최하는 등 적극적인 활동을 통해
- 화태~백야 도로건설공사 693억 원, 호남권역 대용량포방사시스템 도입 22.8억 원 등 우리 시 건의액 대비 68%가 반영되는 성과를 이뤄냈습니다.



9 [청년을 품다] 여수형 청년임대주택 지원사업

- 무주택 청년과 신혼부부를 대상으로 보증금 없는 0원 임대주택 지원을 올해 17호로 시작하였으며, 2028년까지 200호로 확대 지원할 계획입니다.
- 내부 환경개선사업으로 입주자들의 만족도도 높으며 청년이 머무는 여수 조성을 위해 힘쓰고 있습니다.



10 국내 최초 해양분야 「국립여수해양기상과학관」 개관

- 국내 최대 콘텐츠(5개 전시관, 1개 특수영상관) 규모인 해양기상과학관이 2024년 12월 중 개관 예정입니다.
- 미래 성장세대에게 해양기상·기후에 대한 이해를 증진시킬 수 있는 전시와 체험, 교육을 제공함으로써 기후변화 선도도시로 나아가고 2026여수세계섬박람회 연계 시설로도 활용할 계획입니다.



1

『2025학년도 초등학교 취학통지서 배부 안내』

윤희
659-1576

- 온라인 취학통지서 발급
 - 신청 사이트 : 정부24(<http://www.gov.kr>)
 - 신청 기간 : 2024. 12. 2.(월) ~ 12. 20.(금)
 - 신청 방법 : 세대주 및 보호자 변경을 완료한 자가 정부24에서 신청·발급
- 우편·인편 취학통지서 배부
 - 기간 : 2024. 12. 9.(월) ~ 12. 20.(금)
 - 방법 : 각 통별 통장 직접 방문 및 등기우편 발송(통장 부재 통)
 - ※ 온라인 취학통지서 발급과 상관없이 병행 통지 실시
 - ※ 입학원서 및 기타 안내문도 통지서와 같이 배부 예정

2

『2025년 초등학교 조기입학·입학연기 신청 안내』

윤희
659-1576

- 신청기간 : 2024. 10. 1. ~ 12. 31.
- 신청대상
 - 조기입학 대상자 : 2019. 1. 1. ~ 12. 31. 출생 아동
 - ※ 연령미달 아동 : 취학시킬 수 없음
 - 입학연기 대상자 : 2018. 1. 1. ~ 12. 31. 출생 아동
- 신청방법 : 자녀 또는 아동의 보호자가 주소지 관할 읍·면·동 주민센터 방문 신청

3

2025년 초등학생 등하굣길 안심폰 지원 사업 안내

윤희
659-1576

여수시에서는 학생과 학부모가 안심할 수 있는 통학환경 조성을 위해 **초등학교 1학년**을 대상으로 실시간 위치 정보 조회가 가능한 **스마트폰 단말기 및 1년 통신료**를 지원하는 **초등학생 등하굣길 안심폰 지원 사업**을 추진하오니 2025년 초등학교 입학 예정 자녀가 있는 가정에서는 많은 관심 바랍니다.

구 분	내 용
지원대상	○ 초등학교 1학년 핸드폰 미소지자 중 희망자
지원시기	○ 2025년 3월
지원내용	○ 스마트폰 단말기 ○ 1년 통신료(1년 약정) ※ 실시간 위치/이동경로 조회, 유해사이트/앱 차단 등 기능 제공
신청방법	○ <u>수요조사 기간에(2025년 3월 초 예정) 신청서 학교로 제출</u> (학생 ⇒ 학교 ⇒ 여수시)
문 의 처	○ 여수시 평생교육과(061-659-4716)

※ 지원되는 단말기 종류는 2025년 사업추진 시 결정되어 수요조사 기간에 확인하실 수 있습니다.

자연재난
한파

외출 시에는 동상에 걸리지 않도록 보온에 유의합니다.



동상에 걸리면, 비비지 말고 따뜻한 물에 30분가량 담그고, 온도를 유지하며 즉시 병원으로 갑니다.



수도계량기, 보일러 배관 등은 헌 옷 등으로 보온합니다.



장기간 외출 시 온수를 약하게 틀어 동파를 방지합니다.



도리가 얼 수 있으니 차에 스노체인 등 월동용품 준비하고, 부동액 등 자동차 점검을 합니다.



노약자, 영유아 등을 위해 난방과 온도관리에 유의합니다.



내 집 앞 눈을 수시로 치웁니다.



개인 차량 이용을 줄이고,
대중교통을 이용합니다.



스노체인, 염화칼슘, 삽 등
자동차 월동용품을 준비합니다.



차량 운행 시에는 **저속 운행**하고,
안전거리를 확보합니다.



산간 고립 우려 지역에서는 식량, 연료 등
비상용품을 준비합니다.



차량이 고립된 때는 **119에 신고**하고,
차 안에서 TV, 라디오, 인터넷 등을 통해
기상 상황을 확인하며 구조를 기다립니다.

02 복지지원팀

1 2025년도 장애인 일자리 사업 참여자 모집

조선미
659-1582

- 사업기간 : 2025. 1. ~ 12.(12개월)
- 신청접수 : 2024. 12. 9.(월) ~ 12. 13.(금)/ 5일간
- 모집내용

구 분	사업기간	근로시간	보수금액	선발인원	활동내용
계				248명	
일반형 (전일제)	연 중	주40시간	2,096,270원	36명	공공 및 복지행정 지원
일반형 (시간제)	연 중	주20시간	1,048,140원	22명	장애인복지시설 등 지원
복지일자리 (참여형)	연 중	주 14시간 (월 56시간)	561,680원	190명	환경정리, 주차단속보조 등

- 사업수행장소
 - 전일제일자리 : 읍·면·동 주민센터, 장애인복지시설 등
 - 시간제일자리 : 장애인복지시설 및 단체
 - 복지일자리(참여형) : 읍·면·동 주민센터, 장애인복지시설
- 참여대상 : 만18세 이상 미취업 등록 장애인
 - ※ 일자리 참여 신청 제한 대상자
 - 직장가입자, 사업자등록자, 정부 및 지자체 일자리사업 참여자, 장애인일자리 사업에 2년 이상 연속 참여자*, 최근 1년 이내 참여 중단 조치를 받은자, 시각 장애인안마사 파견의 경우 안마원, 안마시술소를 개설하거나 이에 고용된 자 및 출장 안마서비스를 제공하는자 등
 - * 반복 참여 제한 예외 대상 : 장애 정도가 심한 장애인, 기초생활수급자, 만 65세 이상인자
- 제출서류
 - 필수서류 : 신청서, 참여자 정보 확인서, 개인정보 수집·이용에 관한 동의서 등
 - 추가서류 : 신청사업 유형에 따라 제출서류 상이
- 선발기준 : 참여자 선발 기준표에 의한 점수 산정 및 사업 참여 가능 여부를 파악하여 최종 선발 여부 확정
- 접 수 처 : 쌍봉동주민센터 복지지원팀(☎061-659-1582)
- 협조사항 : 2025년도 장애인일자리 사업 참여자 모집 홍보

○ 사업대상 : 돌봄 필요 청·중장년(만19~64세) 및 가족 돌봄 청년(만13~39세)

※ 본인부담금은 소득수준에 따라 서비스 가격의 일부 또는 전부를 자부담

※ 연령·가구·육구 기준 충족 시 신청 가능

○ 사업내용

서비스명		서비스 내용	단가(월)
기본 서비스	재가 돌봄·가사 지원	제공인력이 이용자 가정을 방문해 일정시간 내에서 재가 돌봄·가사 및 일상생활 지원 서비스를 탄력적으로 제공	216천원~1,296천원 (유형별상이)
특화 서비스	병원 동행	거동이 불편한 이용자에게 이동 및 동행 보조, 병원 접수·수납 등 지원	240천원 (시간당 1.5만원)
	심리 지원	전문가에 의한 맞춤형 심리지원 실시	240천원 (1회 6만원)

○ 이용기간 : 선정 익월부터 6개월 (재판정 5회(총 3년까지) 가능)

○ 신청기간 : 예산 소진 시까지 접수

○ 신청방법 : 주소지 관할 읍·면·동사무소 방문접수

○ 제출서류 : 신청서, 준수사항 안내 확인 및 개인정보 제공 동의서, 카드 발급 신청서, 신분증, 기타 증빙서류(진단서, 돌봄자 부재 증명, 경제활동 증빙서류 등)

○ 신청대상 : 65세 이상 / 공무원·군인·교사 등 직역연금 대상자 제외

○ 사전신청 : 65세 생일이 속하는 달의 1개월 전부터 사전신청* 가능

* 1959년 11월생의 경우 2024년 10월부터 사전신청 가능

○ 지급기준 : 소득인정액* 기준(단독가구 213만원, 부부가구 340.8만원) 이하

* 소득인정액 = 소득평가액 + 재산의 소득환산액

○ 지 급 액 : (단독) 33천원~334천원 / (부부) 66천원~535천원

○ 신청방법 : 읍·면·동사무소 또는 국민연금공단 방문 신청

※ 온라인(복지로, www.bokjiro.go.kr)에서도 신청 가능

□ 실시 개요

- 제도취지 : 혼자 사는 노인, 장애인 등 저소득 단독가구에 응급상황이 발생한 경우 신속히 대처하기 위한 보호방안
- 기 간 : 상시
- 실시주체 : 통장
- 대상가구
 - 저소득 단독 가구로서 노인가구, 질병·장애 등으로 거동이 불편한 가구, 우울증 등 정신질환을 가진 가구, 알코올중독 등으로 의사능력이 미약한 가구
 - 미성년자가 있는 한부모가구
 - 단독가구는 아니나 장애, 정신질환 등으로 관리가 필요한 가구
- 확인사항 : 실거주 여부, 전기·가스·난방 등 공급중단 여부, 관리비 등 체납여부, 기타 필요한 복지서비스 등

□ 협조사항

- 대상가구에 월 2회 전화 또는 방문을 통한 안부확인 및 특이사항 확인
 - 사생활 침해되지 않는 선에서 안부확인 할 수 있도록 주의
 - 관리카드에 반드시 확인일자 기재
- 방문보호제 관리카드는 매월 25일까지 9번 창구로 제출
 - 오른쪽 상단 서명란에 통장님 성함 작성

◆ 방문보호 실시 및 관리카드 작성 시

- 동거하는 다른 가구원이 있는 경우
 - 관리카드 특이사항에 확인내용 기재하고 ‘대상가구 제외’ 작성
- 본인이 유선 및 방문을 거절할 경우
 - 단독 가구인 (특히 외부와 연락이 단절된) 고령의 노인, 장애인은 대상가구에서 유지하되 월 1회로 유동적 대처
 - 한부모가구인 경우, 우울증·알코올중독 등으로 관리가 필요한 가구가 아닐 경우에만 관리카드 특이사항에 기재하고 ‘대상가구 제외’ 작성

- 특이사항 발생 시 즉시 주민센터로 신고

- 대상가구의 개인정보가 유출되지 않도록 주의

03 맞춤형복지팀

1 「희망2025 나눔캠페인」 홍보

임창조
659-1593

- 캠페인명: 희망2025나눔캠페인
- 모금기간: 2024. 12. 1. ~ 2025. 1. 31.(62일간)
- 참여방법
 - 계좌기부: 사랑의계좌 및 방송사(하단 계좌번호 참고)
 - 방문기부: 쌍봉동 주민센터, 방송사, 전남사회복지공동모금회
※ 기부금영수증 발급 및 방송사 자막 송출 가능
 - ARS기부: 060-701-1212(건당 2,000원)
- 문의사항: 쌍봉동 맞춤형복지팀 임창조(☎061-659-1593)

희망2025나눔캠페인 성금계좌

구분	은행명	계좌번호	예금주
사랑의계좌	농협	301-4000-3000-01	사회복지법인
	광주	650-107-008000	사회복지공동모금회 전라남도지회

구분	은행명	계좌번호	연락처	팩스	예금주
KBS 광주방송총국	광주	001-107-330006	062-610-7130 (총무국)	062-610-7799	사회복지법인 사회복지공동모금회 전라남도지회
	농협	301-0034-2417-51			
KBS 목포방송국	광주	130-107-314741	061-270-7125 (총무부)	061-270-7399	
	농협	617-01-164604			
KBS 순천방송국	광주	130-107-317615	061-750-7125 (총무부)	061-750-7399	
	농협	617-01-164617			
MBC 광주문화방송	광주	130-107-314848	062-360-2114 (경영심의팀)	062-360-2155	
	농협	617-01-162581			
MBC 목포문화방송	광주	130-107-319431	061-270-9652 (경영심의부)	061-270-9265	
	농협	617-01-162677			
MBC 여수문화방송	광주	130-107-314866	061-650-3306 (경영심의센터)	061-652-8506	
	농협	617-01-162606			
KBC 광주방송	광주	130-107-314875	062-650-3244 (경영국)	062-673-3352	
	농협	617-01-162610			

- 발굴대상 : 위기상황에 처한 복지사각지대 의심가구
 - 단전, 단수, 단가스(gas), 건강보험·국민연금 보험료 체납, 금융연체자
 - 열악한 주거환경에서 생활하고 있는 위기상황 의심가구*
 - * 특히, 집안 내 쓰레기 악취 진동, 각종 체납고지서 등이 문앞 또는 우편함에 장기간 쌓여 있는 경우, 세대 방문 확인 필요
- 참여대상 : 공무원, 인적안전망(통·반장, 주민, 민간단체 등)
- 지원내용 : 긴급지원 및 생계급여 등 지원, 생활안정지원, 생활불편개선
- 협조사항
 - 주민의 거주 및 이동상황* 수시 파악 협조
 - * 거주지 이동 사실을 확인하였으나, 장기간 전입신고가 이뤄지지 않은 경우 집중파악
 - 긴급복지 신고의무자*로서 저소득 위기가구 적극 발굴 및 보호에 협조
 - * 긴급복지 신고의무자는 직무 수행 과정에서 긴급지원대상자가 있음을 알게 된 경우, 관할 시·군·구청장에게 이를 신고하고 신속하게 지원받을 수 있도록 노력하여야 함 (긴급복지지원법 제7조 제3항)

- 신청기간 : ~ 25년 7월까지
- 지원대상 : 기준 중위소득 150% 이하, 만24세 이하의 인공와우 수술이 필요한 자
- 지원내용 : 인공달팽이관수술비, 외부장치교체비, 언어재활치료비
- 신청방법 : 사랑의달팽이 홈페이지 접수(<https://www.soree119.com>)
 - 인공달팽이관수술 등이 필요한 대상가구가 직접 홈페이지를 통해 신청서 작성
- 문의사항: 사랑의달팽이(☎02-541-9555)

- ▶ 겨울철 급격한 기온 변화로 인해 심뇌혈관 질환 위험 증가
- ▶ 심뇌혈관질환 : 심근경색, 협심증, 뇌경색, 뇌출혈, 고혈압, 당뇨병 등,
우리나라 10대 사망원인 중 4개에 해당
- ▶ 고위험군(어르신, 만성질환자, 과거 병력 있는 사람 등) 특히 주의

○ 주요증상

- 심근경색 : 갑작스러운 가슴 통증, 호흡곤란, 턱·목·등·팔·어깨 통증 등
- 뇌 졸 중 : 갑작스러운 시각장애, 편측마비, 심한 두통, 어지럼증, 언어장애 등

○ 예방수칙

- 외출 전 : 체감온도 확인, 추운 날 실외활동 자제 등
- 외출 시 : 추운 날 장시간 외출 자제 및 보온유지 등
- 어르신, 만성질환자, 과거 병력 있는 사람 등 고위험군 특히 주의

○ 협조사항

- 조기증상 및 예방수칙(붙임1) 부착을 통해 예방·관리 홍보
- 조기증상 발현 즉시 119 전화 ※ 골든타임 - 심근경색 2시간/ 뇌졸중 3시간

○ 문 의 처 : 보건소 건강증진과(☎659-4361)

(기준일 '24. 12. 6.)

연번	일 자	후 원 처	후원내용	지원대상	지원인원
	합계	38개소			115개소 742명
1	1. 3.(수)	여천교회	선물(부식,생필품)박스 10세트	중위소득 100%이하 가구	10
2	1. 9.(화)	여천농협	백미(10kg) 60포	중위소득 100%이하 가구	60
3	1. 29.(월)	비를라카본 코리아(주)	선물세트 18박스	중위소득 100%이하 가구	18
4	1. 29.(월)	전남사회복지 공동모금회	백미(10kg) 47포	중위소득 100%이하 가구	47
5	1. 30.(화)	박수관회장 후원	백미(10kg) 32포	중위소득 100%이하 가구	32
6	1. 30.(화)	여수시 · 통장 협의회 후원	백미(10kg) 9포	중위소득 100%이하 가구	9
7	1. 31.(수)	진남새마을금고	백미(10kg) 50포	중위소득 100%이하 가구	50
8	1. 31.(수)	기타(민간후원)	라면 50박스	관내 사회복지시설	6
9	2. 5.(월)	사랑의 교회	생필품 20박스	중위소득 100%이하 가구	20
10	2. 6.(월)	쌍봉동체육회	쿠키 120박스	관내 지역아동센터	3
11	2. 15.(목)	산단로타리	양심 우산 100개		
12	2. 21.(수)	(주)자연환경	화장지1팩(30롤), 라면1박스(30개입)	중위소득 100%이하 가구	6
13	3. 6.(월)	쌍봉지구대생활안전 협의회	장학금 200만원	중위소득 100%이하 가구	4
14	3. 26.(화)	영취산진달래 축체보존회	백미(10kg) 10포	중위소득 100%이하 가구	10
15	4.23.(화)	가족플러스센터	사랑의 술빵 및 샌드위치 60개	관내 지역아동센터	3
16	4.25.(목)	원불교 여천교당	누룽지(1kg) 60박스	관내 독거노인 및 밀반찬 지원대상자	60
17	5.7.(화)	쌍봉동지역사회 보장협의체	카네이션 및 한과(다과세트)	관내 독거노인	45
18	5.17.(금)	주민자치	카스테라 500개	관내 경로당	25
19	5.31.(금)	귀뚜라미문화재단	장학금 150만원	기초 및 차상위 중고생	3
20	5.31.(금)	삼남석유화학	여성위생용품 6박스	중위소득 100%이하 가구	6
21	6.18.(화)	쌍봉종합사회복지관	5만원상당 식료품 10세트(6개월 지원)	신규 한부모가족	10
22	6.24.(월)	피자와쌈	피자쿠폰 20장	저소득 한부모가족	20

연번	일 자	후 원 처	후원내용	지원대상	지원인원
23	7.23.(화)	전남사회복지 공동모금회	현금 180만원	중위소득 100%이하 가구	18
24	7.23.(화)	GS칼텍스	선물꾸러미 33세트	중위소득 100%이하 가구	33
25	7.24.(수)	땅사랑농산	백미(10kg) 22포	중위소득 100%이하 가구	22
26	9.9.(월)	하나님의 교회	선물세트 20세트	중위소득 100%이하 가구	20
27	9.9.(월)	진솔한치과	라면 50박스	경로당 및 지역아동센터	28
28	9.10.(화)	박수관회장 후원	백미(10kg) 33포	중위소득 100%이하 가구	33
29	9.20.(금)	모듬동행	장학금 100만원	중위소득 100%이하 가구	2
30	10.16.(수)	피자와썸	피자쿠폰 20장	중위소득 100%이하 가구	20
31	10.22.(화)	오일허브코리아	위생용품 5박스	중위소득 100%이하 가구	5
32	10.24.(목)	쌍봉동새마을부녀회	고추장 50박스	중위소득 100%이하 가구	50
33	11.24.(월)	한국소비자연합회 여수시지부	김장김치 10박스	중위소득 100%이하 가구	10
34	12.1.(일)	여수21세기 로타리클럽	김장배추	경로당	25
35	12.3.(화)	에스피씨	백미(10kg) 100포	중위소득 100%이하 가구	100
36	12.4.(수)	향일암·보문복지회	김장김치	경로당	25
37	12.5.(목)	피자와썸	피자쿠폰 20장	중위소득 100%이하 가구	13
38	12.6.(금)	쌍봉동주민자치회	장학금 300만원	다문화 및 저소득	6

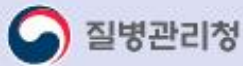

아시나요? 겨울철 대표적인 심뇌혈관질환

심근경색증의 조기증상!



심근경색증 골든타임 2시간!
조기증상 발현 즉시
119를 부르세요!

아시나요? 겨울철 대표적인 심뇌혈관질환

뇌졸중의 조기증상!



갑작스러운
시각장애



갑작스러운
편측마비



갑작스러운
심한 두통



갑작스러운
어지럼증



갑작스러운
언어장애



뇌졸중 골든타임 3시간!
조기증상 발현 즉시
119를 부르세요!

올 겨울 안전하고 따뜻하게!!

겨울철 심뇌혈관질환 예방합시다!

외출 전



외출 전 체감온도 확인
추운 날은 실외활동 자제

외출 시



추운 날은
장시간 외출 자제 및 보온유지

고위험군 어르신, 만성질환자, 과거 병력이 있는 사람



외출 전 체감온도 확인!
날씨가 추운 경우
실외활동 자제 및 보온 유지!