

<p>제2024-110호 2024년 12월 20일(금)</p>	<p>시 보</p> <p></p> <p>여수시</p>	<p>시 정 지 표</p> <p>소통화합 열린도시 인재육성 산업도시 문화예술 복지도시 해양관광 휴양도시 기후변화 선도도시</p>
--	--	--

■ 발행인 : 여수시장 ■ 발행소 : 홍보담당관실 / 여수시 시청로 1(학동) ☎ 659-3023 FAX) 659-5803

고 시

○ 여수시 고시	제2024-550호	여수 도시계획시설(도로)사업 실시계획(변경)인가 고시(한려지구 도시재생 뉴딜사업 지구 도시계획도로 개설공사)	1
○ 여수시 고시	제2024-551호	여수 도시계획시설(도로)사업 실시계획(변경)인가 고시(소라면 덕양역 일원 위험도로 확장공사)	7
○ 여수시 고시	제2024-552호	여수 도시계획시설(도로)사업 실시계획(변경)인가 고시(군자동 동아일보 옆 소로3-29호선 도시계획도로 개설공사)	9
○ 여수시 고시	제2024-553호	여수 도시계획시설(도로)사업 실시계획(변경)인가 고시(전라좌수영 동헌 외곽 도로개설공사)	11
○ 여수시 고시	제2024-554호	여수 도시계획시설(도로)사업 실시계획(변경)인가 고시(묘도 창촌)	13
○ 여수시 고시	제2024-555호	여수 도시계획시설(도로)사업 실시계획(변경)인가 고시(삼산면 변촌-장촌 도로 확포장공사)	20
○ 여수시 고시	제2024-561호	여수 국가산업단지 개발사업 실시계획(변경)승인 및 지형도면 고시(기초유기화학물질 제조업 부지조성공사)	23
○ 여수시 고시	제2024-562호	여수 도시계획시설(도로)사업 실시계획(변경)인가 고시(웅천-소호 도로개설)	30
○ 여수시 고시	제2024-563호	여수 도시계획시설(도로)사업 실시계획(변경)인가 고시(박람회장)	31
○ 여수시 고시	제2024-564호	여수 도시계획시설(도로)사업 실시계획(변경)인가 고시(묘도 창촌)	33
○ 여수시 고시	제2024-565호	여수 도시계획시설(도로)사업 실시계획(변경)인가 고시	40
○ 여수시 고시	제2024-566호	여수 도시계획시설(공원)사업 실시계획(변경)인가 고시(무선산공원 조성사업)	42
○ 여수시 고시	제2024-567호	여수 도시계획시설(도로)사업 실시계획(변경)인가 고시(신월동 봉암마을 도시계획도로 개설공사)	73
○ 여수시 고시	제2024-568호	여수 도시계획시설(공원)사업 실시계획(변경)인가 고시(자산공원 조성사업)	76
○ 여수시 고시	제2024-571호	여수 국가산업단지 개발사업 실시계획(변경)승인 고시	89
○ 여수시 고시	제2024-573호	2024년 「시설물의 안전 및 유지관리에 관한 특별법」에 따른 제3종시설물(민간) 지정 고시 알림	91
○ 여수시 고시	제2024-574호	공유수면 점용·사용 실시계획 준공검사 고시	92
○ 여수시 고시	제2024-575호	공유수면 점용·사용 승인고시	93
○ 여수시 고시	제2024-576호	공유수면 점용·사용 승인고시	94
○ 여수시 고시	제2024-577호	공유수면 점용·사용 승인고시	95
○ 여수시 고시	제2024-578호	공유수면 점용·사용 승인고시	96
○ 여수시 고시	제2024-583호	공유수면 점용·사용 실시계획 준공검사 고시	97
○ 여수시 고시	제2024-584호	소규모 공유수면 매립공사 준공검사확인증 발급 고시	98
○ 여수시 고시	제2024-588호	2023년도 지적재조사사업 완료 공람공고	99

공 고

○ 여수시 공고	제2024-3707호	도로지정 공고(상암동564-5번지 외 5필지)	100
○ 여수시 공고	제2024-3711호	공동주택관리법 위반 행정절차(과태료) 본부과 통보 공사종달 공고	102
○ 여수시 공고	제2024-3720호	전문건설업 폐업신고 등록 공고 - (주)아이엠티	104
○ 여수시 공고	제2024-3756호	전문건설업 등록 공고 - (주)네오기업	105

읍면동

○ 여수시 여천동 공고	제2024-91호	여천동 통장(37통) 공개 모집 공고	106
○ 여수시 여천동 공고	제2024-92호	여천동 통장(38통) 공개 모집 공고	114

회								
람								

시보는 공문서로서의 효력을 갖습니다.

여수 도시계획시설(도로)사업 실시계획(변경)인가 고시

「국토의 계획 및 이용에 관한 법률」 제88조, 제91조, 같은 법 시행령 제97조, 제100조 및 「전라남도 사무위임 조례」 제2조에 따라 여수도시계획시설(도로)사업 실시계획(변경)을 인가 고시합니다.

2024. 12. 19.

여 수 시 장

1. 사업시행지 위치(변경없음) : 여수시 공화동 438-1번지 일원

2. 사업종류 및 명칭(변경없음)

가. 종 류 : 도시계획시설(도로 : 중로 3-1호선)사업

나. 명 칭 : 한려지구 도시재생 뉴딜사업 지구 도시계획도로 개설공사

3. 사업의 면적 또는 규모(변경없음)

가. 면 적(변경없음) : 1,253㎡

나. 규 모(변경없음) : L=80.0m, B=13.0~16.4m

4. 사업시행자의 성명 및 주소(변경없음)

가. 성 명 : 여수시장

나. 주 소 : 여수시 시청로 1(학동)

5. 사업의 시행기간(변경): ┐기정: 2022. 1.20.~2024.12.31.

└변경: 2022. 1.20.~2025.12.31.

6. 수용 또는 사용할 토지 또는 건물의 소재지·지번·지목 및 면적, 소유권과 소유권외의 권리의 명세 및 그 소유자·권리자의 성명·주소(변경): 붙임

7. 공공시설 등의 귀속 및 양도에 관한 사항(변경없음): 해당없음

8. 기타 자세한 사항은 여수시 도시계획과(☎061-659-4013) 및 도시재생과(☎061-659-4562)로 문의하여 주시기 바랍니다.

■ 수용 또는 사용할 토지 또는 건물의 소재지·지번·지목 및 면적, 소유권과 소유권외의 권리의 명세 및 그 소유자·권리자의 성명·주소

○ 토지조서(변경)

일련 번호	소재지	지번	지목	면적		토지소유자		이해관계인			비고	
				공부 면적	편입 면적	성명	주소	성명	주소	권리의 종류 및 내용		
소계					1,253							
1	공화	1-51	도	224	224	여수시						
2	“	1374-1	도	1	1	국토교통 부						
3	“	438-1	대	47	47	여수시						
4	“	198	대	3	3	여수시						
5	“	202-1	대	18	18	여수시						
6	“	435	대	26	26	여수시						
7	“	433-1	도	22	22	국토교통 부						
8	“	434	대	7	7	여수시						
9	“	199	대	26	26	여수시						
10	“	200	대	7	7	여수시						
11	“	201-1	대	3	3	미등기						
12	“	217-1	도	26	26	건설부						
13		217-2	도	111	111	건설부						
14	“	201	대	56	56	김영*	20*	전형*	여수시 공화동 20*	전세권 설정	기정	
		201	대	56	56	여수시					변경	
15	“	203-1	대	35	35	여수시						
16	“	206	대	33	33	서성*	20*	여수여천**산업 협동조합	여수시 문수동 1-1*	근저당권 설정	기정	
		206	대	33	33	여수시					변경	
17	“	205	대	17	17	여수시						
18	“	1395-1	도	268	7	박인*	141*					
		1395-1	도	261	-							
		1395-7	도	7	7			여수시				
19	“	208	대	3	3	여수시						
20	“	209	대	7	7	서종*	20*				기정	
		209	대	7	7	여수시					변경	
21	“	210-1	대	7	7	여수시						
22	“	212	대	7	7	여수시						
23	“	211-1	대	14	14	여수시						
24	“	216	대	17	17	여수시						

25	“	215	대	33	33	여수시					
26	“	214	대	33	33	여수시					
27	“	213	대	40	40	여수시					
28	“	153	대	26	26	여수시					
29	“	154	대	33	33	여수시					
30	“	155	대	10	10	여수시					
31	“	160-1	대	1	1	여수시					
32	“	156-1	대	27	27	여수시					
33	“	148	대	43	43	여수시					
34	“	147	대	10	10	여수시					
35	“	146	대	7	7	여수시					
36	“	129	대	10	10	여수시					
37	“	131	대	33	33	김일*	13*				기정
		131	대	33	33	여수시					변경
38	“	130	대	7	7	여수시					
39	“	152	대	36	36	여수시					
40	“	151-1	대	39	39	여수시					
41	“	149-1	대	22	22	여수시					
42	“	150-1	대	5	5	이영*	동정 32*				기정
		150-1	대	5	5	여수시					변경
43	“	250-1	도	6	6	이영*	동정 32*				기정
		250-1	도	6	6	여수시					변경
44	“	128	대	3	3	여수시					
45	“	126-1	대	27	27	여수시					
46	“	127	대	20	20	이영*	동정 32*				기정
		127	대	20	20	여수시					변경
47	“	9-1	학	26	26	여수시					

48	“	157-1	대	16	16	여수시					
49	“	145-1	대	9	9	여수시					
50	“	132-1	대	7	7	여수시					

○ 지장물조서(변경)

연번	토지위치		물건의 종류	형식	수량 (㎡)	소유자		이해관계인			비고
	소재지	지번				성 명	주 소	성 명	주 소	권리관계	
1	공 화 동	438	주택(3층)	조적 조	80.8	장*숙	여수시 공화북 10길1* (공화동)	주식회사 한신* 주식회사	광주광역시 서구 매곡동 948-1 산업은행빌딩 12호	근저당 설정	기정
			주택(3층)	판넬	40.4						
	공 화 동	438-1 (438)	주택(3층)	조적 조	80.8	공	여수시				변경
			주택(3층)	판넬	40.4						
2	공 화 동	199	주택(2층)	철근 콘크리트	46.3	국	기획 재정부				기정
	공 화 동	199	주택(2층)	철근 콘크리트	46.3	공	여수시				변경
3	공 화 동	201	주택(1층)	조적조 슬레이트 합석	61.6	김*수	20*	전*부	여수시 공화동 20*	전세권 설정	
4	공 화 동	206	주택(1층)	조적 조 슬래브	64.9	서*면	20*	여수여천축 사산업협동 조*	여수시 문수동 1-11	근저당 권설정	
5	공 화 동	216	주택(1층)	조적조 슬레이트 합석	37.2	국	기획 재정부				기정
	공 화 동	216	주택(1층)	조적조 슬레이트 합석	37.2	공	여수시				변경
6	공 화 동	215	주택(2층)	조적조 슬레이트 합석	33.0	국	기획 재정부				기정
	공 화 동	215	주택(2층)	조적조 슬레이트 합석	33.0	서강*	여수시 공화동 21*				정정
7	공 화 동	214	주택(1층)	조적조 슬레이트 합석	40.2	국	기획 재정부				기정
	공 화 동	214	주택(1층)	조적조 슬레이트 합석	40.2	공	여수시				변경
8	공 화 동	213	주택(1층)	조적조 슬레이트 합석	36.5	국	기획 재정부				기정
	공 화 동	213	주택(1층)	조적조 슬레이트 합석	36.5	서정*	여수시 공화동 21*				정정
9	공 화 동	153	주택(1층)	조적조 슬레이트 합석	33.9	국	기획 재정부				기정
	공 화 동	153	주택(1층)	조적조 슬레이트 합석	33.9	공	여수시				변경
10	공 화 동	152	주택(1층)	조적조 슬레이트 합석	62.5	국	기획 재정부				기정
	공 화 동	152	주택(1층)	조적조 슬레이트 합석	62.5	공	여수시				변경
11	공 화 동	151	주택(2층)	조적조 슬레이트 합석	49.3	국	기획 재정부				기정
	공 화 동	151-1	주택(2층)	조적조 슬레이트 합석	49.3	공	여수시				변경
12	공 화 동	150	주택(2층)	조적조 슬레이트 합석	39.5	이*섭	동정32*				기정
	공 화 동	150	주택(2층)	조적조 슬레이트 합석	39.5	김*성	서울특별시 서대문구 남가좌동 37*, 10*동 40*호				정정
13	공 화 동	126	주택(1층)	조적조 슬레이트	41.4	홍*문	군자동44*				기정
	공 화 동	126	주택(1층)	조적조	41.4	공	여수시				변경

				슬레이트							
14	공 화 동	128	주택(1층)	조적조 슬레이트	12.6	김*자	14*				
15	공 화 동	127	주택(2층)	조적조 슬레이트 함석	26.4	이*섭	동정32*				
16	공 화 동	211	주택(2층)	조적조 슬레이트 함석	30.8	전*자	21*				기정
	공 화 동	211	주택(2층)	조적조 슬레이트 함석	30.8	공	여수시				변경
17	공 화 동	154	주택(1층)	조적조 슬레이트 함석	41.5	국	기획 재정부				기정
	공 화 동	154	주택(1층)	조적조 슬레이트 함석	41.5	공	여수시				변경
18	공 화 동	156 160	주택(1층)	조적조 슬레이트	30.9	국	기획 재정부				기정
	공 화 동	156 160	주택(1층)	조적조 슬레이트	30.9	공	여수시				변경
19	공 화 동	157	주택(1층)	조적조 슬레이트 함석	43.3	조*현	경상북도 경산시 성암로8, 10*동 406호(옥산동,협화타*)				기정
	공 화 동	157	주택(1층)	조적조 슬레이트 함석	43.3	공	여수시				변경
20	공 화 동	147 146	주택(1층)	조적조 슬레이트 함석	26.4	국	기획 재정부				기정
	공 화 동	147 146	주택(1층)	조적조 슬레이트 함석	26.4	공	여수시				변경
21	공 화 동	131	주택(1층)	조적조 슬레이트 함석	35.9	김*동	13*				
22	공 화 동	145	주택(1층)	조적조 슬레이트 함석	23.3	김*연	국동438 아파트8동40*호				기정
	공 화 동	145	주택(1층)	조적조 슬레이트 함석	23.3	김*성					정정
23	공 화 동	132	주택(1층)	조적조 슬레이트 함석	36.7	조*현	광무동928-14 럭키 광무아파트 5동80*호				기정
	공 화 동	132	주택(1층)	조적조 슬레이트 함석	36.7	공	여수시				변경

여수 도시계획시설(도로)사업 실시계획(변경)인가 고시

「국토의 계획 및 이용에 관한 법률」제88조, 제91조, 같은 법 시행령 제97조, 제100조 및 「전라남도 사무위임 조례」제2조에 따라 여수 도시계획시설(도로)사업 실시계획(변경)을 인가 고시합니다.

2024. 12. 19.

여 수 시 장

1. 사업시행지 위치(변경없음): 소라면 덕양리 산2-2번지 일원

2. 사업의 종류 및 명칭(변경없음)

가. 종 류: 도시계획시설(도로: 대로 1-3)사업

나. 명 칭: 소라면 덕양역 일원 위험도로 확장공사

3. 사업의 면적 또는 규모(변경없음)

가. 면 적: 963m²

나. 규 모: L=130m, B=8m

4. 사업시행자의 성명 및 주소(변경없음)

가. 성 명: 여수시장

나. 주 소: 여수시 시청로 1(학동)

5. 사업시행기간(변경) ┐기정: 2023. 3. 2.~2024.12.31.

└변경: 2023. 3. 2.~2025.12.31.

6. 수용 또는 사용할 토지 또는 건물의 소재지,지번,지목 및 면적, 소유권과 소유권외의 권리의 명세 및 그 소유자,권리자의 성명,주소(변경없음): 붙임

7. 공공시설 등의 귀속 및 양도에 관한 사항(변경없음): 해당없음

8. 기타 자세한 사항은 여수시 도시계획과(☎061-659-4013) 및 도로과(☎061-659-4077)로 문의하여 주시기 바랍니다.

☐ 수용 또는 사용할 토지 또는 건물의 소재지.지번.지목 및 면적, 소유권과 소유권이외의 권리의 명세 및 그 소유자.권리자의 성명.주소

☐ 토지조서(변경없음)

연 번	토 지 소재지		지번	지목	지적 면적 (㎡)	편입 면적 (㎡)	소 유 자		소유권이외의 권리자			비고
	읍	리					주 소	성 명	권리 내용	성명	주소	
1	소라	덕양	1446	철	7,954	395		국 (국토교통부)				
2	소라	덕양	산2-2	도	4,066	568		국 (건설부)				
합계					12,020	963						

여수 도시계획시설(도로)사업 실시계획(변경)인가 고시

「국토의 계획 및 이용에 관한 법률」제88조, 제91조, 같은 법 시행령 제97조, 제100조 및 「전라남도 사무위임 조례」 제2조에 따라 여수 도시계획시설(도로)사업 실시계획(변경)을 인가하고 다음과 같이 고시합니다.

2024. 12. 19.

여 수 시 장

1. 사업시행지 위치(변경없음) : 여수시 군자동 284번지 일원

2. 사업종류 및 명칭(변경없음)

가. 종 류 : 도시계획시설(도로)사업

나. 명 칭 : 군자동 동아일보 옆 소로3-29호선 도시계획도로 개설공사

3. 사업의 면적 또는 규모(변경없음)

가. 사업규모

규모			연장(m)			폭(m)	면적(㎡)		비 고
등급	류별	번호	총연장	기시공	금회시공				
소로	3	29	60.0	-	60.0	6.0	356	796	
소로	2	467	823.0	-	44.0	8.0	440		

나. 사업면적 : 796㎡

4. 사업시행자의 성명 및 주소(변경없음)

가. 성 명 : 여수시장

나. 주 소 : 여수시 시청로 1(학동)

5. 사업시행기간(변경) : **┐기정: 2017. 6. 8.~2024.12.31.**

└변경: 2017. 6. 8.~2025.12.31.

6. 수용 또는 사용할 토지 또는 건물의 소재지.지번.지목 및 면적, 소유권과 소유권외의 권리의 명세 및 그 소유자.권리자의 성명.주소(변경): 붙임

7. 공공시설 등의 귀속 및 양도에 관한 사항(변경없음): 해당없음

8. 기타 자세한 사항은 여수시 도시계획과(☎061-659-4013) 및 도로과(☎061-659-4078)로 문의하여 주시기 바랍니다.

■ 수용 또는 사용할 토지 또는 건물의 소재지.지번.지목 및 면적, 소유권과 소유권외의 권리의 명세 및 그 소유자.권리자의 성명.주소

○ 토지조서(변경없음)

연번	소재지	지번	지목	면적(㎡)		토지소유자		관계인			비고
				지적	편입	성명	주소	성명	주소	권리관계	
소계				1,017	796						
1	군자동	284	도로	84	8	여수시					
2	군자동	283-2	대지	24	24	여수시					
3	군자동	280-1	대지	48	48	여수시					
4	군자동	290-1	구거	6	6	여수시					
5	군자동	133-5	대지	1	1	여수시					
6	군자동	296-17	도로	330	330	여수시					
7	군자동	296-19	도로	264	264	국토교통부					
8	군자동	130-1	대지	66	6	여수시					
9	군자동	128-1	대지	12	12	여수시					
10	군자동	126-1	대지	50	50	여수시					
11	군자동	123-1	대지	16	16	여수시					
12	군자동	122-1	대지	29	29	여수시					
13	군자동	304	도로	87	2	여수시					

여수 도시계획시설(도로)사업 실시계획(변경)인가 고시

「국토의 계획 및 이용에 관한 법률」제88조, 제91조, 같은 법 시행령 제97조, 제100조 및 「전라남도 사무위임 조례」제2조에 따라 여수 도시계획시설(도로)사업 실시계획(변경)을 인가 고시합니다.

2024. 12. 19.

여 수 시 장

1. 사업시행지 위치(변경없음): 여수시 동산동 427-5번지 일원
2. 사업의 종류 및 명칭(변경없음)
 - 가. 종 류: 도시계획시설(도로: 소로 2-1457)사업
 - 나. 명 칭: 전라좌수영 동헌 외곽 도로개설공사
3. 사업의 면적 또는 규모(변경없음)
 - 가. 면 적: 846m²
 - 나. 규 모: L=95m, B=8m
4. 사업시행자의 성명 및 주소(변경없음)
 - 가. 성 명: 여수시장
 - 나. 주 소: 여수시 시청로 1(학동)
5. 사업시행기간(변경) ┐기정: 2019. 1.31.~2024.12.31.
└변경: 2019. 1.31.~2025.12.31.
6. 수용 또는 사용할 토지 또는 건물의 소재지.지번.지목 및 면적, 소유권과 소유권외의 권리의 명세 및 그 소유자.권리자의 성명.주소(변경없음): 불입
7. 공공시설 등의 귀속 및 양도에 관한 사항(변경없음): 해당없음
8. 기타 자세한 사항은 여수시 도시계획과(☎061-659-4013) 및 도로과(☎061-659-4076)로 문의하여 주시기 바랍니다.

□ 수용 또는 사용할 토지 또는 건물의 소재지.지번.지목 및 면적, 소유권과 소유권이외의 권리의 명세 및 그 소유자.관리자의 성명.주소

○ 토지조서(변경없음)

연 번	토 지 소재지	지번	지목	지적 면적 (㎡)	편입 면적 (㎡)	소 유 자		소유권이외의 권리자			비고
	동					성 명	주소	권리 내용	성명	주소	
1	동산	485-5	도	118	118	여수시					
2	동산	485-8	도	15	15	여수시					
3	동산	486	수	69	1	여수시					
4	동산	487	대	36	36	여수시					
5	동산	488	대	17	17	여수시					
6	동산	489-1	대	1	1	여수시					
7	동산	491-1	대	17	17	여수시					
8	동산	492-1	대	6	6	여수시					
9	동산	493-1	대	12	12	여수시					
10	동산	498	수	245	2	여수시					
11	동산	323-1	대	2	2	여수시					
12	동산	324-1	대	60	60	여수시					
13	동산	325-1	대	56	56	여수시					
14	동산	327-4	대	16	16	여수시					
15	동산	437-1	대	7	7	여수시					
16	동산	436-1	대	35	35	여수시					
17	동산	435-1	대	24	24	여수시					
18	동산	434-1	대	15	15	여수시					
19	동산	433-1	대	4	4	여수시					
20	동산	431-1	대	56	56	여수시					
21	동산	430-1	대	43	43	여수시					
22	동산	429-1	대	13	13	여수시					
23	동산	428-1	대	98	98	여수시					
24	동산	427-5	종	84	84	여수시					
25	동산	427-6	대	32	32	여수시					
26	동산	425-2	도	598	67	여수시					
27	동산	446-2	대	1	1	여수시					
28	동산	477	대	1094	2	여수시					
29	동산	430-2	대	1	1	여수시					
30	동산	432-1	대	1	1	여수시					
31	동산	433-2	대	3	3	기획재정부					
31	동산	434-2	대	1	1	여수시					
합계				2,780	846						

여수 도시계획시설(도로)사업 실시계획(변경)인가 고시

「국토의 계획 및 이용에 관한 법률」 제88조, 제91조, 같은 법 시행령 제97조, 제100조 및 「전라남도 사무위임 조례」제2조에 따라 여수 도시계획시설(도로)사업 실시계획(변경)을 인가하고 다음과 같이 고시합니다.

2024. 12. 19.

여 수 시 장

1. 사업시행지의 위치(변경없음): 여수시 묘도동 1446-4번지 일원

2. 사업의 종류 및 명칭(변경없음)

가. 종 류: 도시계획시설(도로)사업

나. 명 칭: 묘도동 창촌 도시계획도로 개설공사

3. 사업의 면적 또는 규모(변경없음)

가. 사업규모(변경없음)

규 모				기능	연 장(m)		기 점	종 점	사용형태	비고
등급	류별	번호	폭		총연장	금회시행				
소로	1	354	10	국지 도로	1,454	576	묘도동 1052-2	묘도동 1445-6	일반도로	
소로	1	356	10	국지 도로	635	635	묘도동 1051-5	묘도동 1229	일반도로	

나. 사업면적(변경없음): 28,517m²

4. 사업시행자의 성명 및 주소(변경없음)

가. 성 명 : 여수시장

나. 주 소 : 여수시 시청로 1(학동)

5. 사업의 시행기간(변경): ┐기정: 2013.12.19.~2024.12.31.

└변경: 2013.12.19.~2025.12.31.

6. 수용 또는 사용할 토지 또는 건물의 소재지.지번.지목 및 면적, 소유권과 소유권외의 권리의 명세 및 그 소유자.권리자의 성명.주소(변경없음): 붙임

7. 공공시설 등의 귀속 및 양도에 관한 사항(변경없음): 해당없음

8. 기타 자세한 사항은 여수시 도시계획과(☎ 061-659-4011), 도로과(☎061-659-4073)로 문의

하여 주시기 바랍니다.

☐ 수용 또는 사용할 토지 또는 건물의 소재지.지번.지목 및 면적, 소유권과 소유권이외의 권리의 명세 및 그 소유자.관리자의 성명.주소

☐ 토지조서(변경없음)

연 번	소재지		지 목	지적 (㎡)	편입 (㎡)	소 유 자		관 계 인				비고
	동	지번				주 소		주 소	성 명	권리관계		
합계				53,423	28,517							
1	묘도	1446-4	전	297	297.0		여수시					
2	묘도	1446-3	도	61	61.0		여수시					
3	묘도	1446-2	도	46	46.0		여수시					
4	묘도	1979	도	4,038	226.0		건설부					
5	묘도	1447	묘	40	40.0		여수시					
6	묘도	1448-5	도	24	24.0		여수시					
7	묘도	1448-2	도	53	53.0		여수시					
8	묘도	1448-8	대	505	505.0		여수시					
9	묘도	1448-7	대	70	70.0		여수시					
10	묘도	1448-3	도	76	76.0		여수시					
11	묘도	1380-5	도	7	7.0		여수시					
12	묘도	1448-9	대	68	68.0		여수시					
13	묘도	1380-8	답	32	32.0		여수시					
14	묘도	1380-9	대	29	29.0		여수시					
15	묘도	1451-4	대	65	65.0		여수시					
16	묘도	1451-5	대	214	214.0		여수시					
17	묘도	1451-2	도	83	83.0	여천군 삼일면 묘도리 1347	김성기					
18	묘도	910-5	학	24	24.0		여수시					
19	묘도	910-6	학	501	501.0		여수시					
20	묘도	1452-7	대	159	159.0		여수시					
21	묘도	1452-3	도	10	10.0	여천군 삼일읍 묘도리 1450	허봉순					
22	묘도	1452-4	도	7	7.0	여천군 삼일읍 묘도리 1450	허봉순					
23	묘도	911-3	도	6	6.0		여수시					
24	묘도	912-3	도	36	36.0	여천시 묘도동 1011	김동원	여천시 묘도동 1080	김준문	공유자		

연 번	소재지		지 목	지적 (㎡)	편입 (㎡)	소 유 자		관 계 인			비고
	동	지번				주 소		주 소	성 명	관리관계	
25	묘도	912-7	도	46	46.0		여수시				
26	묘도	912-10	대	48	48.0		여수시				
27	묘도	912-5	도	2	2.0	여수시 묘도동 909-5	설정희	순천시 연향동 1378 현대아파트 105-1310	이재일	가압류	
28	묘도	911-2	도	148	148.0		여수시				
29	묘도	912-6	도	3	3.0	여수시 묘도동 909-5	설정희	순천시 연향동 1378 현대아파트 105-1310	이재일	가압류	
30	묘도	912-11	대	91	91.0	여수시 묘도동 909-5	설정희	순천시 연향동 1378 현대아파트 105-1310	이재일	가압류	
31	묘도	984-1	대	60	60.0		여수시				
32	묘도	915-2	도	33	33.0	여천군 삼일면 묘도리 1020	김익삼				
33	묘도	983-2	도	33	33.0	여천군 삼일읍 묘도리 1025	김희준				
34	묘도	983-3	도	92	92.0		여수시				
35	묘도	982-1	대	1,078	118.0		여수시				
36	묘도	982-10	도	225	42.0		여수시				
37	묘도	983-4	도	130	130.0	여천시 묘도동 1025	김중곤				
38	묘도	980-3	도	61	61.0		여수시				
39	묘도	917-4	답	193	193.0		여수시				
40	묘도	980-2	도	13	13.0		여수시				
41	묘도	980-5	답	182	182.0		여수시				
42	묘도	1982	도	451	124.0		건설부				
43	묘도	918-3	답	59	59.0		여수시				
44	묘도	976-2	도	3	3.0		여수시				
45	묘도	919-2	도	99	99.0	여수시 삼일동 1011	김동원				
46	묘도	1985	구	1,683	230.0		건설부				
47	묘도	918-2	도	13	13.0		여수시				
48	묘도	976-3	도	81	81.0		여수시				
49	묘도	917-2	도	69	69.0		여수시				
50	묘도	976-4	답	131	131.0		여수시				

연 번	소재지		지 목	지적 (㎡)	편입 (㎡)	소 유 자		관 계 인			비고
	동	지번				주 소		주 소	성 명	권리관계	
51	묘도	975-1	도	15	15.0		여수시				
52	묘도	975	답	170	170.0		여수시				
53	묘도	955-4	답	251	251.0		여수시				
54	묘도	974-1	답	35	35.0		여수시				
55	묘도	956-1	답	458	458.0		여수시				
56	묘도	957-1	답	468	468.0		여수시				
57	묘도	958-1	답	388	388.0		여수시				
58	묘도	1962	구	11,356	572.0		건설부				
59	묘도	960-1	답	496	496.0		여수시				
60	묘도	1967	도	645	224.0		건설부				
61	묘도	952-2	답	655	655.0		여수시				
62	묘도	961-1	답	580	580.0		여수시				
63	묘도	962	답	1,091	1091.0		여수시				
64	묘도	963-1	답	71	71.0		여수시				
65	묘도	1048-3	답	55	55.0		여수시				
66	묘도	1048-4	답	285	285.0		여수시				
67	묘도	1048-2	답	68	18.0		여수시				
68	묘도	1053-2	답	98	98.0		여수시				
69	묘도	1962-1	구	2,124	969.0		건설부				
70	묘도	1967-1	도	2,804	937.0		건설부				
71	묘도	1051-5	대	146	146.0		여수시				
72	묘도	1051-4	대	112	112.0		여수시				
73	묘도	1967-2	도	120	120.0		건설부				
74	묘도	1051-3	대	226	226.0		여수시				
75	묘도	1053-1	답	56	56.0		여수시				
76	묘도	1966-1	도	196	151.0		건설부				
77	묘도	공유수면	미		1880.0						
78	묘도	1054-2	답	44	23.0		여수시				

연 번	소재지		지 목	지적 (㎡)	편입 (㎡)	소 유 자		관 계 인			비고
	동	지번				주 소		주 소	성 명	권리관계	
79	묘도	1054-3	답	764	764.0		여수시				
80	묘도	1055	도	326	216.0		여수시				
81	묘도	1055-1	답	76	76.0		여수시				
82	묘도	1043-2	답	23	23.0		여수시				
83	묘도	1043-1	도	10	10.0		여수시				
84	묘도	1058-2	답	120	120.0		여수시				
85	묘도	1038-4	대	45	45.0		여수시				
86	묘도	1963	도	3,306	239.0		건설부				
87	묘도	1037-6	도	54	54.0		여수시				
88	묘도	1037-1	도	7	7.0		여수시				
89	묘도	1037-7	답	113	113.0		여수시				
90	묘도	1061-4	답	67	67.0		여수시				
91	묘도	1061-1	도	3	3.0		여수시				
92	묘도	1091-1	도	30	12.0		여수시				
93	묘도	1091-4	대	186	186.0		여수시				
94	묘도	1092-4	대	5	5.0	여수시 묘도동 1033	김삼관				
95	묘도	1091-3	대	200	200.0		여수시				
96	묘도	1096-2	대	52	52.0		여수시				
97	묘도	1090-5	대	50	50.0		여수시				
98	묘도	1096-1	대	170	170.0		여수시				
99	묘도	1102-1	답	21	21.0		여수시				
100	묘도	1100-1	답	27	27.0		여수시				
101	묘도	1097-1	전	528	528.0		여수시				
102	묘도	1099-2	전	447	447.0		여수시				
103	묘도	1099-3	전	84	84.0		여수시				
104	묘도	1098-1	전	410	410.0		여수시				
105	묘도	1136-1	대	57	57.0		여수시				
106	묘도	1964	도	831	620.0		건설부				

연 번	소재지		지 목	지적 (㎡)	편입 (㎡)	소 유 자		관 계 인			비고
	동	지번				주 소		주 소	성 명	권리관계	
107	묘도	1095-4 6	임	102	102.0		여수시				
108	묘도	1095-40	임	58	58.0	울산광역시 남구 봉월로 82번길 37, 1002호(신정 동)	김명숙	경기도 성남시 분당구 구미동 63 까치마을 415-402	장성영	공유자	
109	묘도	1137-1	답	413	413.0		여수시				
110	묘도	1095-4 1	임	144	144.0		여수시				
111	묘도	1095-4 2	임	114	114.0		여수시				
112	묘도	1139-1	답	87	87.0		여수시				
113	묘도	1095-4 3	임	108	108.0		여수시				
114	묘도	1140-1	답	514	514.0		여수시				
115	묘도	1141-1	임	137	137.0		여수시				
116	묘도	1141-2	임	118	118.0		여수시				
117	묘도	1142-1	답	70	70.0		여수시				
118	묘도	1143-1	답	128	128.0		여수시				
119	묘도	1156-1 8	임	2,340	2340.0		여수시				
120	묘도	1144-1	전	163	163.0		여수시				
121	묘도	1145-1	전	351	351.0		여수시				
122	묘도	1154-1	전	206	206.0		여수시				
123	묘도	1155	전	721	721.0		여수시				
124	묘도	1220-1	전	399	399.0		여수시				
125	묘도	1156-4	전	803	803.0		여수시				
126	묘도	1156-1 9	임	89	89.0		여수시				
127	묘도	1221-3	전	292	292.0		여수시				
128	묘도	1219-3	전	200	200.0		여수시				
129	묘도	1964-1	도	142	42.0		건설부				
130	묘도	1219-1	전	20	20.0		전라남도				
131	묘도	1221-2	전	9	9.0		전라남도				
132	묘도	1212	임	43	2.0		전라남도				
133	묘도	1228	전	165	1.0		전라남도				

연 번	소재지		지 목	지적 (㎡)	편입 (㎡)	소 유 자		관 계 인			비고
	동	지번				주 소		주 소	성 명	권리관계	
134	묘도	1228-1	전	1,729	115.0		전라남도				
135	묘도	1229	전	109	81.0		전라남도				
136	묘도	1212-1	임	618	263.0		전라남도				
137	묘도	1052-1	대	94	94.0		여수시				
138	묘도	1052-2	대	264	264.0		여수시				
139	묘도	1052-4	도	14	14.0		여수시				
140	묘도	842-7	대	118	118.0		여수시				
141	묘도	919-3	도	17	17.0	여수시 묘도동 1011	김정길				
142	묘도	919-4	도	12	12.0	여수시 묘도동 1011	김정길				
143	묘도	949-6	대	9	9.0	여수시 묘도1길 25-10	강숙자	여수시 묘도1 길 25-10	김종모	공유자	

여수 도시계획시설(도로)사업 실시계획(변경)인가

「국토의 계획 및 이용에 관한 법률」제88조, 제91조, 같은 법률 시행령 제97조, 제100조 및 「전라남도 사무위임 조례」제2조에 따라 여수 도시계획시설(도로)사업 실시계획(변경) 인가 고시합니다.

2024. 12. 19.

여 수 시 장

1. 사업시행지 위치(변경없음) : 여수시 삼산면 서도리 1111번지 일원

2. 사업종류 및 명칭(변경없음)

가. 종 류 : 도시계획시설(도로 : 소로 2-1456)사업

나. 명 칭 : 삼산면 변촌~장촌 도로 확포장공사

3. 사업의 면적 또는 규모(변경없음)

가. 면 적: 12,662m²

나. 규 모: L=1,105m B=7.0~9.0m

4. 사업시행자의 성명 및 주소(변경없음)

가. 성 명: 여수시장

나. 주 소: 여수시 시청로 1(학동)

5. 사업의 기간(변경): **기정: 2020.10. 8.~2024.12.31.**

변경: 2020.10. 8.~2025.12.31.

6. 수용 또는 사용할 토지 또는 건물의 소재지.지번.지목 및 면적, 소유권과 소유권외의 권리의 명세 및 그 소유자.권리자의 성명.주소(변경없음) : 붙임

7. 공공시설 등의 귀속 및 양도에 관한 사항 : 해당없음

8. 기타 자세한 사항은 여수시 도시계획과(☎061-659-4013) 및 도로과(☎061-659-4569)로 문의하여 주시기 바랍니다.

□ 수용 또는 사용할 토지 또는 건물의 소재지.지번.지목 및 면적, 소유권과 소유권이외의 권리의 명세 및 그 소유자.권리자의 성명.주소

○ 토지조서(변경)

연번	토 지 소재지	지번	지 목	지 적 면 적 (㎡)	편 입 면 적 (㎡)	소 유 자		소유권 이외의 관리자			비고
						주 소	성 명	권리내용	성명	주소	
1	삼산면 서도리	1424-1	도	55	55		여수시				
2	삼산면 서도리	1424-2	도	105	105		여수시				
3	삼산면 서도리	1424-5	도	54	54		여수시				
4	삼산면 서도리	1424-6	도	4	4		여수시				
5	삼산면 서도리	1424-7	도	206	206		여수시				
6	삼산면 서도리	1424-1 1	도	14	14		여수시				
7	삼산면 서도리	1424-1 2	도	7	7		여수시				
8	삼산면 서도리	1424-1 3	도	20	20		여수시				
9	삼산면 서도리	1204-3	전	397	397		여수시				
10	삼산면 서도리	1204-2	전	45	45		여수시				
11	삼산면 서도리	1203-2	전	440	440		여수시				
12	삼산면 서도리	1201-2	임	2	2		여수시				
13	삼산면 서도리	산20-2	임	22	22		여수시				
14	삼산면 서도리	1202-2	전	259	259		여수시				
15	삼산면 서도리	1200-3	전	28	28		여수시				
16	삼산면 서도리	1200-2	전	3	3		여수시				
17	삼산면 서도리	1246-2	전	148	148		여수시				
18	삼산면 서도리	1199-2	전	1	1		여수시				
19	삼산면 서도리	1199-3	전	267	267		여수시				
20	삼산면 서도리	1256-3	전	96	96		여수시				
21	삼산면 서도리	1256-2	잡	9	9		기획재정부				기정
			잡	9	9		여수시				변경
22	삼산면 서도리	1380-1	전	182	182		여수시				
23	삼산면 서도리	1379-3	묘	33	33		여수시				
24	삼산면 서도리	1379-2	전	10	10		여수시				
25	삼산면 서도리	1197-7	전	21	21		여수시				
26	삼산면 서도리	1381-3	전	118	118		여수시				
27	삼산면 서도리	1381-4	전	708	708		여수시				
28	삼산면 서도리	1425-1	구	41	41		여수시				
29	삼산면 서도리	1425-2	구	16	16		여수시				
30	삼산면 서도리	1425-3	구	160	160		여수시				

연번	토 지 소재지	지번	지 목	지 적 면 적 (㎡)	편 입 면 적 (㎡)	소 유 자		소유권 이외의 관리자			비고
						주 소	성 명	권리내용	성명	주소	
31	삼산면 서도리	1381-8	전	12	12		여수시				
32	삼산면 서도리	1381-9	전	2	2		여수시				
33	삼산면 서도리	1381-10	전	1	1		여수시				
34	삼산면 서도리	1195-9	답	1	1		여수시				
35	삼산면 서도리	1195-8	전	66	66		여수시				
36	삼산면 서도리	1193-1	전	28	28		여수시				
37	삼산면 서도리	1383-3	전	7	7		여수시				
38	삼산면 서도리	1190-4	전	318	318		여수시				
39	삼산면 서도리	1192-2	전	45	45		여수시				
40	삼산면 서도리	1188-5	전	471	471		여수시				
41	삼산면 서도리	1187-2	임	95	95		여수시				
42	삼산면 서도리	1186-1	전	40	40		여수시				
43	삼산면 서도리	1164-10	잡	99	99		해양수산부				
44	삼산면 서도리	1164-8	잡	706	706		해양수산부				
45	삼산면 서도리	1164-11	잡	10	10		여수시				
46	삼산면 서도리	1164-7	도	2,210	2,210		해양수산부				
47	삼산면 서도리	1142-11	임	11	11		여수시				
48	삼산면 서도리	1142-9	임	25	25		여수시				
49	삼산면 서도리	1142-3	임	53	53		여수시				
50	삼산면 서도리	1439-1	구	14	14		여수시				
51	삼산면 서도리	1112-1	임	21	21		여수시				
52	삼산면 서도리	1111-4	전	10	10		여수시				
53	삼산면 서도리	1111-3	전	10	10		여수시				
54	삼산면 서도리	1440-1	도	22	22		여수시				
55	삼산면 서도리	1378-1	전	1	1		여수시				
56	삼산면 서도리	1188-4	전	1	1		여수시				
57	삼산면 서도리	1175-1	임	7	7		여수시				
58	삼산면 서도리	1175-2	임	4	4		여수시				
59	삼산면 서도리	1142-10	임	1	1		여수시				
60	삼산면 서도리	1111-5	전	3	3		여수시				
61	삼산면 서도리	1112-2	임	10	10		여수시				
62	삼산면 서도리		공유수면		2,910						
63	삼산면 서도리		미대장		1,977						
합 계					12,662						

여수 국가산업단지 개발사업 실시계획(변경)승인 및 지형도면 고시

여수 국가산업단지 개발사업 실시계획(변경)승인 신청 건에 대하여「산업입지 및 개발에 관한 법률」제17조, 제19조의2, 같은 법 시행령 제21조 및「전라남도 사무위임 규칙」제2조에 따라 여수 국가산업단지 개발사업 실시계획(변경)승인하고 「국토의 계획 및 이용에 관한 법률」제30조, 제32조,「토지이용규제 기본법」제8조 및 「전라남도 사무위임 조례」제2조에 따라 여수 도시관리계획(하천) 결정 변경 및 지형도면 고시합니다.

2024. 12. 19.

여 수 시 장

1. 사업의 명칭(변경없음): 기초유기화학물질 제조업 부지조성공사
2. 사업시행자 성명 주소(변경없음)
 - 가. 성 명: 이일산업(주) 대표 박병헌, 원명운
 - 나. 주 소: 여수시 삼동로 27-9
3. 사업의 목적 및 개요(변경)
 - 가. 사업의 목적(변경없음): 여수국가산업단지 내 석유정유 및 화학공장에서 발생하는 원료로 아이소파라핀, 및 디아로마틱 용제, 친환경 가소제, 소형항공기 연료 및 보일러 연료유 등을 생산하는 공장부지 조성을 목적으로 함.
 - 나. 사업의 개요(변경): **기정) 43,286㎡** → 변경) 43,253.2㎡
4. 사업시행지역의 위치 및 면적(변경)
 - 가. 위 치(변경없음): 여수시 주삼동 604번지 일원
 - 나. 면 적(변경): **기정) 43,286㎡(1단계 사업시행구역 39,375㎡, 2단계 존치구역 3,911㎡)** → 변경) 43,253.2㎡(1단계 사업시행구역 39,342.2㎡, 2단계 존치구역 3,911㎡)
5. 사업시행기간(변경없음) : 2010. 3.25.~2024.12.31.
6. 수용 또는 사용할 토지세목조서(변경): 붙임1
7. 공공시설물 및 토지 등의 무상귀속과 대체에 관한 계획(변경): 게재 생략
8. 국 . 공유지 관리처분계획(변경): 게재 생략
9. 사업시행지역에 존치하고자 하는 기존공장이나 건축물 등의 명세서(변경없음): 붙임2

10. 도시·군관리계획 결정에 대한 「국토의 계획 및 이용에 관한 법률 시행령」제25조제5항 각호의 사항

■ 하천 결정 변경 조서

구분	도면표시번호	시설명	시설의 종류	위 치			연장 (m)	폭원 (m)	면 적(m ²)	최초 결정일	비 고
				기점	종점	주요 경과지			기 정		
기정	33	하천	소하천	주삼동 640천	주삼동 576-16천	-	88	12	1,113	여고-204 16. 7.28	중방천
변경	33	하천	소하천	주삼동 640천	주삼동 575-16천	-	130	7~8	1,271.3	여고-204 16.7.28	중방천

■ 하천 결정 변경 사유서

도면표시 번호	시설명	변경내용	변경사유
33	하천	· 기정 A=1,113m ² , B=12m · 변경 A=1,271.3m ² , B=7~8m	· 여수시 하천정비기본계획에 반영된 하천선형 개선에 따른 확정측량 결과 반영

11. 비관리청 하천공사 시행 변경 계획 승인서: 붙임 3

12. 관계도서는 여수시 도시계획과(659-4013) 및 이일산업(주) 현장사무실(061-691-2134)에 비치하고
이해관계인에게 보입니다.

■ 수용 또는 사용할 토지세목조서(변경) 붙임1

연번	위치	지번	지목	지적면적 (㎡)	신청면적 (㎡)	소유자		비고
						주소	성명	
합계		80필지			43,286			기정
					43,292			변경
					43,253.2			확정측량
1	주삼동	985-4	답	681	681	전남 여수시 삼동로 27-9	이일산업(주)	
2	주삼동	988-15	답	33	33	전남 여수시 삼동로 27-9	이일산업(주)	
3	주삼동	988-3	답	883	883	전남 여수시 삼동로 27-9	이일산업(주)	
4	주삼동	988-14	답	52	52	전남 여수시 삼동로 27-9	이일산업(주)	
5	주삼동	987-4	답	740	740	전남 여수시 삼동로 27-9	이일산업(주)	
6	주삼동	986-4	답	773	773	전남 여수시 삼동로 27-9	이일산업(주)	
7	주삼동	614-4	답	1,504	1,504	전남 여수시 삼동로 27-9	이일산업(주)	
8	주삼동	999-2	전	116	116	전남 여수시 삼동로 27-9	이일산업(주)	
9	주삼동	613-4	답	1,488	1,488	전남 여수시 삼동로 27-9	이일산업(주)	
10	주삼동	999-9	도	336	336	전남 여수시 삼동로 27-9	이일산업(주)	
11	주삼동	615-1	답	15	15	전남 여수시 삼동로 27-9	이일산업(주)	
12	주삼동	612-4	답	1,543	1,543	전남 여수시 삼동로 27-9	이일산업(주)	
13	주삼동	608-6	답	314	314	전남 여수시 삼동로 27-9	이일산업(주)	
14	주삼동	605-2	답	1,104	1,104	전남 여수시 삼동로 27-9	이일산업(주)	
15	주삼동	606-7	답	145	145	전남 여수시 삼동로 27-9	이일산업(주)	
16	주삼동	605-10	답	1,751	1,751	전남 여수시 삼동로 27-9	이일산업(주)	
17	주삼동	997-36	잡	188	188	전남 여수시 삼동로 27-9	이일산업(주)	
18	주삼동	599-6	답	142	142	전남 여수시 삼동로 27-9	이일산업(주)	
19	주삼동	600-10	답	75	75	전남 여수시 삼동로 27-9	이일산업(주)	
20	주삼동	600-11	잡	76	76	전남 여수시 삼동로 27-9	이일산업(주)	
21	주삼동	603-2	잡	7	7	전남 여수시 삼동로 27-9	이일산업(주)	
22	주삼동	997-9	잡	54	54	전남 여수시 삼동로 27-9	이일산업(주)	
23	주삼동	604	잡	20	20	전남 여수시 삼동로 27-9	이일산업(주)	

연번	위치	지번	지목	지적면적 (㎡)	신청면적 (㎡)	소유자		비고
						주소	성명	
24	주삼동	605-3	답	102	102	전남 여수시 삼동로 27-9	이일산업(주)	
25	주삼동	605-4	답	158	158	전남 여수시 삼동로 27-9	이일산업(주)	
26	주삼동	636-2	답	112	112	전남 여수시 삼동로 27-9	이일산업(주)	
27	주삼동	592-2	제	1,203	134		국(농림수산부)	기정
		592-5	제	134	134		국(농림축산식품부)	변경
28	주삼동	576-16	천	8,417	515		국(농림수산부)	기정
	주삼동	576-18	천	520	520		국(농림축산식품부)	변경
29	주삼동	602-5	답	3	3	전남 여수시 삼동로 27-9	이일산업(주)	
30	주삼동	590-6	잡	216	216	전남 여수시 삼동로 27-9	이일산업(주)	
31	주삼동	590-5	도	109	109	전남 여수시 삼동로 27-9	이일산업(주)	
32	주삼동	590-10	전	91	91	전남 여수시 삼동로 27-9	이일산업(주)	
33	주삼동	643	대	472	472	전남 여수시 삼동로 27-9	이일산업(주)	
34	주삼동	643-14	도	495	495	전남 여수시 삼동로 27-9	이일산업(주)	
35	주삼동	638	잡	3,430	3,430	전남 여수시 삼동로 27-9	이일산업(주)	
36	주삼동	639	답	122	122	전남 여수시 삼동로 27-9	이일산업(주)	
37	주삼동	640	천	87	87	전남 여수시 삼동로 27-9	이일산업(주)	
38	주삼동	629	답	91	91	전남 여수시 삼동로 27-9	이일산업(주)	
39	주삼동	631-4	답	148	148	전남 여수시 삼동로 27-9	이일산업(주)	
40	주삼동	616	답	173	173	전남 여수시 삼동로 27-9	이일산업(주)	
41	주삼동	620-1	답	132	132	전남 여수시 삼동로 27-9	이일산업(주)	
42	주삼동	619-5	답	265	265	전남 여수시 삼동로 27-9	이일산업(주)	
43	주삼동	618-7	답	107	107	전남 여수시 삼동로 27-9	이일산업(주)	
44	주삼동	617	답	284	284	전남 여수시 삼동로 27-9	이일산업(주)	
45	주삼동	616-3	도	99	99	전남 여수시 삼동로 27-9	이일산업(주)	
46	주삼동	984	답	651	651	전남 여수시 삼동로 27-9	이일산업(주)	
47	주삼동	983	답	220	220	전남 여수시 삼동로 27-9	이일산업(주)	
48	주삼동	산130-25	임	219	219	전남 여수시 삼동로 27-9	이일산업(주)	
49	주삼동	983-5	대	550	550	전남 여수시 삼동로 27-9	이일산업(주)	
50	주삼동	산130-3	임	350	350	전남 여수시 삼동로 27-9	이일산업(주)	
51	주삼동	617-1	전	897	897	전남 여수시 삼동로 27-9	이일산업(주)	

연번	위치	지번	지목	지적면적 (㎡)	신청면적 (㎡)	소유자		비고
						주소	성명	
52	주삼동	산128-7	임	793	793	전남 여수시 삼동로 27-9	이일산업(주)	
53	주삼동	617-2	전	936	936	전남 여수시 삼동로 27-9	이일산업(주)	
54	주삼동	산128-13	임	1,310	1,310	전남 여수시 삼동로 27-9	이일산업(주)	
55	주삼동	988-13	답	1,570	1,570	전남 여수시 삼동로 27-9	이일산업(주)	
56	주삼동	985-3	대	504	504	전남 여수시 삼동로 27-9	이일산업(주)	
57	주삼동	산128-21	도	868	868	전남 여수시 삼동로 27-9	이일산업(주)	
58	주삼동	985-5	도	74	74	전남 여수시 삼동로 27-9	이일산업(주)	
59	주삼동	615	답	1,344	1,344	전남 여수시 삼동로 27-9	이일산업(주)	
60	주삼동	612-3	잡	806	806	전남 여수시 삼동로 27-9	이일산업(주)	
61	주삼동	636-1	답	2,245	2,245	전남 여수시 삼동로 27-9	이일산업(주)	
62	주삼동	636	답	519	519	전남 여수시 삼동로 27-9	이일산업(주)	
63	주삼동	637-1	잡	1,482	1,482	전남 여수시 삼동로 27-9	이일산업(주)	
64	주삼동	997-12	구	678	678		국(국토교통부)	
65	주삼동	635	답	2,672	2,672	전남 여수시 삼동로 27-9	이일산업(주)	
66	주삼동	634	답	1,190	1,190	전남 여수시 삼동로 27-9	이일산업(주)	
67	주삼동	592-4	제	681	112		국(농림수산부)	기정
		592-6	제	113	113		국(농림축산식품부)	변경

■ 존치토지 명세서(변경없음) 붙임2

연번	위치	지번	지목	지적면적 (㎡)	신청면적 (㎡)	소유자		비 고
						주소	소유자	
합계		13개 필지			3,911			
1	주삼동	590-4	전	624	624	전남 여수시 삼동로 42	주정심	
2	주삼동	산125-17	임	1,899	1,899	전남 여수시 무선로50 117동 902호	백경민	
3	주삼동	586-14	전	99	99	전남 여수시 주삼동 586-1	백만두	
4	주삼동	586-13	답	143	143	전남 여수시 주삼동 586-1	백만두	
5	주삼동	643-21	대	43	43	여수시 삼동로 42	주정심	
6	주삼동	643-17	대	110	110	전남 여수시 삼동로 27-6	(주)이레	
7	주삼동	643-6	대	226	226	전남 여수시 주삼동 643	(주)이레	
8	주삼동	586-23	도	18	18		여수시	
9	주삼동	644-3	도	1,586	126		여수시	
10	주삼동	산125-13	도	3,920	524		여수시	
11	주삼동	산125-21	도	12	12		여수시	
12	주삼동	590-7	도	96	71		여수시	
13	주삼동	643-18	대	63	16		여수시	

비관리청 하천공사 시행변경계획 승인서

1. 승인내용

가. 사업의 명칭 : 소하천(중방천) 정비사업

나. 시행자의 성명(또는 명칭) 및 주소

- 1) 성 명(또는 명칭) : (당초) (주)이일산업 박병재
(변경) (주)이일산업 박병현, 원명운
- 2) 주 소 : 여수시 삼동로 27-9번지

다. 사업의 목적 및 개요

- 1) 목 적 : 여수국가산업단지 개발사업에 따른 하천공사
- 2) 사업개요
 - 위 치 : 전남 여수시 삼동로 27-9번지
 - 면 적 : (당초) 1,439m² (변경) 1,271.3m²
 - 공사내용 : (당초) L=130.5m B=7~11m(교량2개소)
(변경) L=130.5m B=7~12m(교량2개소)

라. 사업시행기간 : (당초) 2021. 7. 13. ~ 12. 31.
(변경) 2021. 7. 13. ~ 2024. 12. 31.

여수 도시계획시설(도로)사업 실시계획(변경)인가 고시

「국토의 계획 및 이용에 관한 법률」 제88조, 제91조, 같은 법 시행령 제97조, 제100조 및 「전라남도 사무위임 조례」 제2조에 따라 여수 도시계획시설(도로)사업 실시계획(변경)을 인가하고 다음과 같이 고시합니다.

2024. 12. 19.

여 수 시 장

1. 사업시행지 위치(변경없음): 여수시 소호동, 웅천동 일원
2. 사업종류 및 명칭(변경없음)
 - 가. 종 류: 도시계획시설(도로: 대로 3-42)사업
 - 나. 명 칭: 웅천~소호 간 도로개설공사
3. 사업의 면적 또는 규모(변경없음)
 - 가. 면 적: 54,173.5㎡
 - 나. 규 모: L=1,154m, B=22.5~26m
4. 사업시행자의 성명 및 주소(변경없음)
 - 가. 성 명: 여수시장
 - 나. 주 소: 여수시 시청로 1(학동)
5. 사업시행기간(변경) ┐기정: 2018.10.18.~2024.12.31.
└변경: 2018.10.18.~2025.12.31.
6. 수용 또는 사용할 토지 또는 건물의 소재지·지번·지목 및 면적, 소유권과 소유권외의 권리의 명세 및 그 소유자·권리자의 성명·주소(변경없음): 게재생략
7. 공공시설 등의 귀속 및 양도에 관한 사항(변경없음): 해당없음
8. 기타 자세한 사항은 여수시 도시계획과(☎061-659-4011) 및 도로과(☎061-659-4071)로 문의 하여 주시기 바랍니다.

여수 도시계획시설(도로, 광장)사업 실시계획(변경)인가 고시

「국토의 계획 및 이용에 관한 법률」제88조, 제91조, 같은 법 시행령 제97조, 제100조 및 「전라남도 사무위임 조례」제2조에 따라 여수 도시계획시설(도로, 광장)사업 실시계획(변경)을 인가하고 다음과 같이 고시합니다.

2024. 12. 19.

여 수 시 장

1. 사업시행지 위치(변경없음): 여수시 공화동 1493번지 일원
2. 사업종류 및 명칭(변경없음)
 - 가. 종 류: 도시계획시설사업(도로, 광장)
 - 나. 명 칭: 박람회장 정문 앞 회전교차로 개선사업
3. 사업의 면적 또는 규모(변경없음): 19,686㎡
4. 사업시행자의 성명 및 주소(변경없음)
 - 가. 성 명: 여수시장
 - 나. 주 소: 여수시 시청로 1(학동)
5. 사업시행기간(변경): └ 당초: 2018. 4.12 ~ 2024.12.31.
└ 변경: 2018. 4.12. ~ 2025.12.31.
6. 수용 또는 사용할 토지 또는 건물의 소재지·지번·지목 및 면적, 소유권과 소유권외의 권리의 명세 및 그 소유자·권리자의 성명·주소(변경없음): 계재생략
7. 공공시설 등의 귀속 및 양도에 관한 사항(변경없음): 계재생략
8. 기타 자세한 사항은 여수시 도시계획과(☎061-659-4011), 도로과(☎061-659-4073)로 문의하여 주시기 바랍니다.

□ 수용 또는 사용할 토지 또는 건물의 소재지.지번.지목 및 면적, 소유권과 소유권이외의 권리의 명세 및 그 소유자.권리자의 성명.주소

○ 토지조서

연 번	소재지		지목	지적 (㎡)	면적 (㎡)	소유자		관계인		비고
	동	지번				성명	주소	성명	주소	
1	공화	54	도	10,239	7,073	여수시				변경없음
2	공화	2-10	도	38	15	국토교통부				변경없음
3	공화	327	도	14	14	기획재정부				변경없음
4	공화	330	도	18	18	기획재정부				변경없음
5	공화	1-43	도	133	133	국토교통부				변경없음
6	공화	1-44	도	64	59	국토교통부				변경없음
7	공화	582	도	4,419	2,074	여수시				변경없음
8	공화	329	도	6	6	국토교통부				변경없음
9	공화	328	도	10	10	국토교통부				변경없음
10	공화	1493	도	8,395	6,180	여수시				변경없음
11	공화	83-1	도	31	5	국토교통부				변경없음
12	공화	51-1	도	5	2	기획재정부				변경없음
13	공화	53-1	도	68	2	기획재정부				변경없음
						여수시				
14	공화	325	도	60	60	국토교통부				변경없음
15	공화	332	도	79	79	국토교통부				변경없음
16	공화	340	도	20	20	기획재정부				변경없음
17	공화	341	도	7	7	기획재정부				변경없음
18	공화	352	도	168	53	기획재정부				변경없음
19	공화	1-2	철	2,972	660	국토교통부				변경없음
20	공화	632	도	993	36	여수시				변경없음
21	공화	573-2	도	110	35	기획재정부				변경없음
22	공화	641-10	철	1	1	국토교통부				변경없음
23	공화	641-16	도	15	15	건설부				변경없음
24	공화	641-13	도	47	47	국토교통부				변경없음
25	공화	641-12	도	5	5	국토교통부				변경없음
26	공화	575	도	10	8	기획재정부				변경없음
27	공화	641	도	51	13	국토교통부				변경없음
28	공화	352	도	8,752	1,651	여수시				변경없음
29	공화	363	도	26	3	기획재정부				변경없음
30	덕충	2017	도	2,503	1,402	여수시				변경없음
합 계				39,259	19,686					

여수 도시계획시설(도로)사업 실시계획(변경)인가 고시

「국토의 계획 및 이용에 관한 법률」 제88조, 제91조, 같은 법 시행령 제97조, 제100조 및 「전라남도 사무위임 조례」제2조에 따라 여수 도시계획시설(도로)사업 실시계획(변경)을 인가하고 다음과 같이 고시합니다.

2024. 12. 19.

여 수 시 장

1. 사업시행지의 위치(변경없음): 여수시 묘도동 1446-4번지 일원

2. 사업의 종류 및 명칭(변경없음)

가. 종 류: 도시계획시설(도로)사업

나. 명 칭: 묘도동 창촌 도시계획도로 개설공사

3. 사업의 면적 또는 규모(변경없음)

가. 사업규모(변경없음)

규 모				기능	연 장(m)		기 점	종 점	사용형태	비고
등급	류별	번호	폭		총연장	금회시행				
소로	1	354	10	국지 도로	1,454	576	묘도동 1052-2	묘도동 1445-6	일반도로	
소로	1	356	10	국지 도로	635	635	묘도동 1051-5	묘도동 1229	일반도로	

나. 사업면적(변경없음): 28,517m²

4. 사업시행자의 성명 및 주소(변경없음)

가. 성 명 : 여수시장

나. 주 소 : 여수시 시청로 1(학동)

5. 사업의 시행기간(변경): ┐기정: 2013.12.19.~2024.12.31.

└변경: 2013.12.19.~2025.12.31.

6. 수용 또는 사용할 토지 또는 건물의 소재지.지번.지목 및 면적, 소유권과 소유권외의 권리의 명세 및 그 소유자.권리자의 성명.주소(변경없음): 붙임

7. 공공시설 등의 귀속 및 양도에 관한 사항(변경없음): 해당없음

8. 기타 자세한 사항은 여수시 도시계획과(☎ 061-659-4011), 도로과(☎061-659-4073)로 문의

하여 주시기 바랍니다.

□ 수용 또는 사용할 토지 또는 건물의 소재지.지번.지목 및 면적, 소유권과 소유권이외의 권리의 명세 및 그 소유자.권리자의 성명.주소

○ 토지조서(변경없음)

연 번	소재지		지 목	지적 (㎡)	편입 (㎡)	소 유 자		관 계 인				비고
	동	지번				주 소		주 소	성 명	권리관계		
합계				53,423	28,517							
1	묘도	1446-4	전	297	297.0		여수시					
2	묘도	1446-3	도	61	61.0		여수시					
3	묘도	1446-2	도	46	46.0		여수시					
4	묘도	1979	도	4,038	226.0		건설부					
5	묘도	1447	묘	40	40.0		여수시					
6	묘도	1448-5	도	24	24.0		여수시					
7	묘도	1448-2	도	53	53.0		여수시					
8	묘도	1448-8	대	505	505.0		여수시					
9	묘도	1448-7	대	70	70.0		여수시					
10	묘도	1448-3	도	76	76.0		여수시					
11	묘도	1380-5	도	7	7.0		여수시					
12	묘도	1448-9	대	68	68.0		여수시					
13	묘도	1380-8	답	32	32.0		여수시					
14	묘도	1380-9	대	29	29.0		여수시					
15	묘도	1451-4	대	65	65.0		여수시					
16	묘도	1451-5	대	214	214.0		여수시					
17	묘도	1451-2	도	83	83.0	여천군 삼일면 묘도리 1347	김성기					
18	묘도	910-5	학	24	24.0		여수시					
19	묘도	910-6	학	501	501.0		여수시					
20	묘도	1452-7	대	159	159.0		여수시					
21	묘도	1452-3	도	10	10.0	여천군 삼일읍 묘도리 1450	허봉순					
22	묘도	1452-4	도	7	7.0	여천군 삼일읍 묘도리 1450	허봉순					
23	묘도	911-3	도	6	6.0		여수시					
24	묘도	912-3	도	36	36.0	여천시 묘도동 1011	김동원	여천시 묘도동 1080	김준문	공유자		

연 번	소재지		지 목	지적 (㎡)	편입 (㎡)	소 유 자		관 계 인			비고
	동	지번				주 소		주 소	성 명	관리관계	
25	묘도	912-7	도	46	46.0		여수시				
26	묘도	912-10	대	48	48.0		여수시				
27	묘도	912-5	도	2	2.0	여수시 묘도동 909-5	설정희	순천시 연향동 1378 현대아파트 105-1310	이재일	가압류	
28	묘도	911-2	도	148	148.0		여수시				
29	묘도	912-6	도	3	3.0	여수시 묘도동 909-5	설정희	순천시 연향동 1378 현대아파트 105-1310	이재일	가압류	
30	묘도	912-11	대	91	91.0	여수시 묘도동 909-5	설정희	순천시 연향동 1378 현대아파트 105-1310	이재일	가압류	
31	묘도	984-1	대	60	60.0		여수시				
32	묘도	915-2	도	33	33.0	여천군 삼일면 묘도리 1020	김익삼				
33	묘도	983-2	도	33	33.0	여천군 삼일읍 묘도리 1025	김희준				
34	묘도	983-3	도	92	92.0		여수시				
35	묘도	982-1	대	1,078	118.0		여수시				
36	묘도	982-10	도	225	42.0		여수시				
37	묘도	983-4	도	130	130.0	여천시 묘도동 1025	김중곤				
38	묘도	980-3	도	61	61.0		여수시				
39	묘도	917-4	답	193	193.0		여수시				
40	묘도	980-2	도	13	13.0		여수시				
41	묘도	980-5	답	182	182.0		여수시				
42	묘도	1982	도	451	124.0		건설부				
43	묘도	918-3	답	59	59.0		여수시				
44	묘도	976-2	도	3	3.0		여수시				
45	묘도	919-2	도	99	99.0	여수시 삼일동 1011	김동원				
46	묘도	1985	구	1,683	230.0		건설부				
47	묘도	918-2	도	13	13.0		여수시				
48	묘도	976-3	도	81	81.0		여수시				
49	묘도	917-2	도	69	69.0		여수시				
50	묘도	976-4	답	131	131.0		여수시				

연 번	소재지		지 목	지적 (㎡)	편입 (㎡)	소 유 자		관 계 인			비고
	동	지번				주 소		주 소	성 명	권리관계	
51	묘도	975-1	도	15	15.0		여수시				
52	묘도	975	답	170	170.0		여수시				
53	묘도	955-4	답	251	251.0		여수시				
54	묘도	974-1	답	35	35.0		여수시				
55	묘도	956-1	답	458	458.0		여수시				
56	묘도	957-1	답	468	468.0		여수시				
57	묘도	958-1	답	388	388.0		여수시				
58	묘도	1962	구	11,356	572.0		건설부				
59	묘도	960-1	답	496	496.0		여수시				
60	묘도	1967	도	645	224.0		건설부				
61	묘도	952-2	답	655	655.0		여수시				
62	묘도	961-1	답	580	580.0		여수시				
63	묘도	962	답	1,091	1091.0		여수시				
64	묘도	963-1	답	71	71.0		여수시				
65	묘도	1048-3	답	55	55.0		여수시				
66	묘도	1048-4	답	285	285.0		여수시				
67	묘도	1048-2	답	68	18.0		여수시				
68	묘도	1053-2	답	98	98.0		여수시				
69	묘도	1962-1	구	2,124	969.0		건설부				
70	묘도	1967-1	도	2,804	937.0		건설부				
71	묘도	1051-5	대	146	146.0		여수시				
72	묘도	1051-4	대	112	112.0		여수시				
73	묘도	1967-2	도	120	120.0		건설부				
74	묘도	1051-3	대	226	226.0		여수시				
75	묘도	1053-1	답	56	56.0		여수시				
76	묘도	1966-1	도	196	151.0		건설부				
77	묘도	공유수면	미		1880.0						
78	묘도	1054-2	답	44	23.0		여수시				

연 번	소재지		지 목	지적 (㎡)	편입 (㎡)	소 유 자		관 계 인			비고
	동	지번				주 소		주 소	성 명	권리관계	
79	묘도	1054-3	답	764	764.0		여수시				
80	묘도	1055	도	326	216.0		여수시				
81	묘도	1055-1	답	76	76.0		여수시				
82	묘도	1043-2	답	23	23.0		여수시				
83	묘도	1043-1	도	10	10.0		여수시				
84	묘도	1058-2	답	120	120.0		여수시				
85	묘도	1038-4	대	45	45.0		여수시				
86	묘도	1963	도	3,306	239.0		건설부				
87	묘도	1037-6	도	54	54.0		여수시				
88	묘도	1037-1	도	7	7.0		여수시				
89	묘도	1037-7	답	113	113.0		여수시				
90	묘도	1061-4	답	67	67.0		여수시				
91	묘도	1061-1	도	3	3.0		여수시				
92	묘도	1091-1	도	30	12.0		여수시				
93	묘도	1091-4	대	186	186.0		여수시				
94	묘도	1092-4	대	5	5.0	여수시 묘도동 1033	김삼관				
95	묘도	1091-3	대	200	200.0		여수시				
96	묘도	1096-2	대	52	52.0		여수시				
97	묘도	1090-5	대	50	50.0		여수시				
98	묘도	1096-1	대	170	170.0		여수시				
99	묘도	1102-1	답	21	21.0		여수시				
100	묘도	1100-1	답	27	27.0		여수시				
101	묘도	1097-1	전	528	528.0		여수시				
102	묘도	1099-2	전	447	447.0		여수시				
103	묘도	1099-3	전	84	84.0		여수시				
104	묘도	1098-1	전	410	410.0		여수시				
105	묘도	1136-1	대	57	57.0		여수시				
106	묘도	1964	도	831	620.0		건설부				

연 번	소재지		지 목	지적 (㎡)	편입 (㎡)	소 유 자		관 계 인			비고
	동	지번				주 소		주 소	성 명	권리관계	
107	묘도	1095-4 6	임	102	102.0		여수시				
108	묘도	1095-40	임	58	58.0	울산광역시 남구 봉월로 82번길 37, 1002호(신정 동)	김명숙	경기도 성남시 분당구 구미동 63 까치마을 415-402	장성영	공유자	
109	묘도	1137-1	답	413	413.0		여수시				
110	묘도	1095-4 1	임	144	144.0		여수시				
111	묘도	1095-4 2	임	114	114.0		여수시				
112	묘도	1139-1	답	87	87.0		여수시				
113	묘도	1095-4 3	임	108	108.0		여수시				
114	묘도	1140-1	답	514	514.0		여수시				
115	묘도	1141-1	임	137	137.0		여수시				
116	묘도	1141-2	임	118	118.0		여수시				
117	묘도	1142-1	답	70	70.0		여수시				
118	묘도	1143-1	답	128	128.0		여수시				
119	묘도	1156-1 8	임	2,340	2340.0		여수시				
120	묘도	1144-1	전	163	163.0		여수시				
121	묘도	1145-1	전	351	351.0		여수시				
122	묘도	1154-1	전	206	206.0		여수시				
123	묘도	1155	전	721	721.0		여수시				
124	묘도	1220-1	전	399	399.0		여수시				
125	묘도	1156-4	전	803	803.0		여수시				
126	묘도	1156-1 9	임	89	89.0		여수시				
127	묘도	1221-3	전	292	292.0		여수시				
128	묘도	1219-3	전	200	200.0		여수시				
129	묘도	1964-1	도	142	42.0		건설부				
130	묘도	1219-1	전	20	20.0		전라남도				
131	묘도	1221-2	전	9	9.0		전라남도				
132	묘도	1212	임	43	2.0		전라남도				
133	묘도	1228	전	165	1.0		전라남도				

연 번	소재지		지 목	지적 (㎡)	편입 (㎡)	소 유 자		관 계 인			비고
	동	지번				주 소		주 소	성 명	권리관계	
134	묘도	1228-1	전	1,729	115.0		전라남도				
135	묘도	1229	전	109	81.0		전라남도				
136	묘도	1212-1	임	618	263.0		전라남도				
137	묘도	1052-1	대	94	94.0		여수시				
138	묘도	1052-2	대	264	264.0		여수시				
139	묘도	1052-4	도	14	14.0		여수시				
140	묘도	842-7	대	118	118.0		여수시				
141	묘도	919-3	도	17	17.0	여수시 묘도동 1011	김정길				
142	묘도	919-4	도	12	12.0	여수시 묘도동 1011	김정길				
143	묘도	949-6	대	9	9.0	여수시 묘도1길 25-10	강숙자	여수시 묘도1 길 25-10	김종모	공유자	

여수 도시계획시설(도로)사업 실시계획(변경)인가 고시

「국토의 계획 및 이용에 관한 법률」 제88조, 제91조, 같은 법 시행령 제97조, 제100조 및 「전라남도 사무위임 조례」 제2조에 따라 여수 도시계획시설(도로)사업 실시계획(변경)을 인가하고 다음과 같이 고시합니다.

2024. 12. 19.

여 수 시 장

1. 사업시행지 위치(변경없음): 미평동 182-21번지 일원
2. 사업종류 및 명칭(변경없음)
 - 가. 종 류: 도시계획시설(도로: 소로 2-1502)사업
 - 나. 명 칭: 봉화산 산림욕장 일원 도시계획도로 개설공사
3. 사업의 면적 또는 규모(변경없음)
 - 가. 면 적: 1,480㎡
 - 나. 규 모: L=130m, B=8m
4. 사업시행자의 성명 및 주소(변경없음)
 - 가. 성 명: 여수시장
 - 나. 주 소: 여수시 시청로 1(학동)
5. 사업시행기간(변경): ┐기정: 2023. 3.30.~2024.12.31.
└변경: 2023. 3.30.~2025.12.31.
6. 수용 또는 사용할 토지 또는 건물의 소재지·지번·지목 및 면적, 소유권과 소유권외의 권리의 명세 및 그 소유자·권리자의 성명·주소(변경): 붙임
8. 공공시설 등의 귀속 및 양도에 관한 사항(변경없음): 해당없음
9. 기타 자세한 사항은 여수시 도시계획과(☎061-659-4011) 및 도로과(☎061-659-4077)로 문의 하여 주시기 바랍니다.

□ 수용 또는 사용할 토지 또는 건물의 소재지.지번.지목 및 면적, 소유권과 소유권이외의 권리의 명세 및 그 소유자.권리자의 성명.주소(변경)

○ 토지조서(변경)

	토지 소재지	지 번	지 목	지적면 적 (㎡)	편입면 적 (㎡)	소유자		소유권 이외의 권리			비고
						주 소	성 명	주소	성명	권리 관계	
1	여수시 미평동	98-2	수	474	474		여수시				변경 없음
2	여수시 미평동	181-2	답	186	186	서울 강남구 도곡동 951-25	이춘성				기정
2	여수시 미평동	181-6	답	186	186		여수시				변경
3	여수시 미평동	182-2	답	593	593	서울 서대문구 홍은동 325-24 1층	이난희				기정
						전라남도 여수시 미평동 230-1	이승만				
							여수시				
3	여수시 미평동	182-21	답	593	593		여수시				변경
4	여수시 미평동	182-3	전	1	1	전라남도 여수시 여서동 374-7	김미은				기정
						전라남도 여수시 미평동 699-3	김기호				
4	여수시 미평동	182-24	전	1	1		여수시				변경
5	여수시 미평동	182-25	전	1	1	전라남도 여수시 여서동 374-7	김미은				기정
						전라남도 여수시 미평동 699-3	김기호				
5	여수시 미평동	182-25	전	1	1		여수시				변경
6	여수시 미평동	182-26	전	79	79	전라남도 여수시 소라면 상관길 11	김기호				기정
						전라남도 여수시 신월로 655, 103동 1202호(국동, 서희스타힐스아파트)	김미은				
6	여수시 미평동	182-26	전	79	79		여수시				변경
7	여수시 미평동	182-27	도	68	68		국 (국토교통부)				기정
7	여수시 미평동	182-27	도	68	68		여수시				변경
8	여수시 미평동	184-15	답	78	78	전라남도 순천시 해룡면 좌야로 101, 113동 2305호(중흥에스-클래스)	정병문				기정
8	여수시 미평동	184-15	답	78	78		여수시				변경
합계				1480	1480						

여수 도시계획시설(공원)사업 실시계획(변경)인가 고시

「국토의 계획 및 이용에 관한 법률」제88조, 제91조, 같은 법 시행령 제97조, 제100조 및「전라남도 사무위임 조례」제2조에 따라 여수 도시계획시설(공원)사업 실시계획을 변경인가하고 다음과 같이 고시합니다.

2024. 12. 19.

여 수 시 장

1. 사업시행지 위치(변경없음): 여수시 소라면 죽림리, 화장동, 선원동 일원
2. 사업종류 및 명칭(변경없음)
 - 가. 종 류: 도시계획시설(공원: 무선산공원)사업
 - 나. 명 칭: 무선산공원 조성사업
3. 사업의 면적 또는 규모(변경없음)
 - 가. 면 적: 875,000㎡
 - 나. 규 모: 공원시설(89,658㎡), 녹지 및 기타(785,342㎡)
4. 사업시행자의 성명 및 주소(변경없음)
 - 가. 성 명: 여수시장
 - 나. 주 소: 여수시 시청로 1(학동)
5. 사업의 기간(변경없음): 2020. 6.25.~2025.12.31.
6. 수용 또는 사용할 토지 또는 건물의 소재지.지번.지목 및 면적, 소유권과 소유권외의 권리의 명세 및 그 소유자.권리자의 성명.주소(변경): 불임
7. 공공시설 등의 귀속 및 양도에 관한 사항(변경없음): 해당없음
8. 기타 자세한 사항은 여수시 도시계획과(☎061-659-4013) 및 공원과(☎061-659-4623)로 문의하여 주시기 바랍니다.

□ 수용 또는 사용할 토지 또는 건물의 소재지.지번.지목 및 면적, 소유권과 소유권이외의 권리의 명세 및 그 소유자.관리자의 성명.주소

○ 토지조서(변경)

연번	소재지	지번	지목	면적		소유자		관계인			비고
				지적 (㎡)	편입 (㎡)	성명	주소	성명	주소	관리 관계	
1	소라면 죽림리	1-00	전	344	344	여수시					
2	"	2-00	전	588	588	여수시					
3	"	2-01	전	228	228	여수시					
4	"	2-02	전	539	539	여수시					
5	"	2-03	전	2,463	2,463	서옥수	여수시 쌍봉로 366, 2동309호				
6	"	2-04	전	390	390	여수시					
7	"	2-05	전	1,433	1,433	여수시					
8	"	2-06	전	102	102	여수시					
9	"	3-00	전	413	413	여수시					
10	"	4-00	전	69	69	여수시					
11	"	5-00	답	1,559	1,559	여수시					
12	"	6-00	전	1,603	1,603	여수시					
13	"	6-01	전	2,569	2,569	여수시					
14	"	7-00	전	988	988	여수시					
15	"	8-01	전	693	693	정선옥	여수시 소라면 화양로 1862-13				
16	"	12-01	답	1,062	1,062	공도식	여수시 소라면 죽림로 26-38				
17	"	13-00	전	175	175	여수시					
18	"	14-00	답	1,330	1,330	여수시					
19	"	14-01	임	16,184	16,184	여수시					
20	"	14-02	임	380	380	정병석	여수시 소라면 죽림2길 38-16				
21	"	14-03	답	1,430	1,430	여수시					
22	"	33-00	답	798	798	김가현	여수시 박람회길61, 115동 1202호				
23	"	34-00	답	46	46	대한주택공사	경기도 성남시 분당구 구미동 ***				
24	"	35-00	전	206	206	안종률					

연 번	소재지	지번	지목	면 적		소 유 자		관 계 인			비고
				지적 (㎡)	편입 (㎡)	성 명	주 소	성명	주 소	권리 관계	
25	소라면 죽림리	36-00	답	499	499	나정운	여수시 안산3길, 5-17(안산동)				
26	"	37-00	전	463	463	신윤식	여수시 도원로 153(선원동)				
27	"	38-00	답	367	367	여수시					
28	"	39-00	전	249	249	박은혜	여수시 시청로 84, 8동 1402호(선원동)				기정
		39-00	전	249	249	박은혜	여수시 시청로 84, 8동 1402호(선원동,금호타운)				변경
29	"	40-00	답	2,472	2,472	한성숙	여수시 쌍봉로 316, 112동 1504호(둔덕동)				
30	"	41-00	답	289	289	박은혜	여수시 시청로 84, 8동 1402호(선원동)				기정
		41-00	전	289	289	박은혜	여수시 안산1길 186-32, 가동 202호(안산동,한전사택)				변경
31	"	45-03	임	3,023	3,023	심선덕	전라남도 여수시 고소5길 74, 105동 1506호(고소동, 한신아파트)	심성연	대전시 유성구 덕명동로 22번길 12, 201호	공유	기정
		45-03	임	3,023	3,023	심선덕	여수시 고소동 686				변경
						여수시					변경
32	"	산53-00	임	8,677	8,677	서동인	여수시 화산로 37(화장동)				기정
		산53-02	임	8,636	8,636	서동인	여수시 화장동 772-14				변경
33	"	산54-00	임	8,536	8,536	여수시					
34	"	산55-01	임	4,702	4,702	서동선	경기도 군포시 용호1로 21번길 15, 121동 504호				기정
35	"	산53-3	임	4,278	4,278	서동선	경기도 군포시 용호1로 21번길 15, 121동 504호				기정
36	"	산58-00	임	1,091	1,091	여수시					
37	"	산59-00	임	5,058	5,058	달성서씨현 강공파화산 죽림종중	여수시 화산로 37-1				기정
		산59-00	임	5,058	5,058	달성서씨현 강공파화산 죽림종중	여천군 쌍봉면 화장리 502				변경
38	"	산60-00	임	7,736	7,736	공성택	광주광역시 광산구 신가삼호로 2-9	광주신안 신용	광주광역시 북구 서암대로 112	근저당 권	
39	"	산61-00	임	10,017	10,017	김봉순	여수시 군자1길 5-1				
40	"	산61-02	임	2,380	2,380	여수시					
41	"	산62-00	임	3,804	3,591	정병주	경기도 군포시 용호1로 55, 104동 1603호	엄태주	여수시 허문정1길 18, *동***호	근저당 권	
42	"	산63-02	임	11,587	11,587	여수시					
43	"	산63-03	임	6,712	6,550	주만식	여수시 선원동 53, 금호타운 3동 1201호				
44	"	산63-04	임	4,777	4,777	여수시					
45	"	산64-00	임	15,441	15,441	최정용	서울시 서대문구 홍제동 267-44				
46	"	산65-00	임	404	404	창원황씨서 담공파휘석 달천문중	여수시 소라면 달천길 136-8				

연 번	소재지	지번	지목	면 적		소 유 자		관 계 인			비고
				지적 (㎡)	편입 (㎡)	성 명	주 소	성명	주 소	권리 관계	
47	"	산66-00	임	1,112	1,112	여수시					
48	"	산73-00	임	21,521	21,521	공두영	여수시 도원로 138(안산동)				
49	"	산73-04	임	114	114	대한주택공사	경기도 성남시 분당구 구미동 ***				
50	"	380-00	전	89	89	김창훈	여수시 여문2로 61, 905동 1004호(문수동)				
51	"	380-03	전	92	92	여수시					
52	"	380-04	전	134	134	여수시					
53	"	381-00	전	1,031	1,031	공태식	여수시 대통3길 77-1(화장동)				
54	"	382-00	전	972	972	정옥두	여수시 화산2길 60(화장동)				기정
		382-00	전	972	972	정옥두	여천군 쌍봉면 화장리 516				변경
55	소라면 죽림리	382-01	전	2,519	2,519	여수시					
56	"	383-00	전	860	860	서주석	여수시 화산로 31				기정
		383-00	전	860	860	서주석	여수시 화장동 772-18				변경
57	"	384-00	전	132	132	서주석	여수시 화산로 31				기정
		384-00	전	132	132	서주석	여수시 화산로 31(화장동)				변경
58	"	385-00	전	504	504	서문수	여수시 화산로 37-1				기정
		385-00	전	504	504	서문수	여수시 화장동 772-13				변경
59	"	386-00	전	519	519	공민식	광주광역시 북구 군왕로 17, 108동 1304호(풍향동)				
60	"	430-00	전	815	815	여수시					
61	"	431-02	전	218	218	정본호	장흥군 장흥읍 북부로 39, 1502호				
62	"	1028-00	도	132	132	국토교통부					
63	"	1029-00	도	109	109	국토교통부					
64	"	1122-01	도	3,359	3359	여수시					
65	"	1022-03	공	119	119	여수시					
66	"	1022-04	공	46	46	여수시					
67	"	1025-05	공	184	184	여수시					
68	"	1022-06	공	1229	1229	여수시					
69	화장동	19-02	차	14	14	여수시					
70	"	22-00	차	755	755	여수시					
71	"	산109-01	임	4,077	4,077	서두석	여수시 가곡길 6-4				기정
		산109-01	임	4,077	4,077	서천수	여수시 가곡길 6-4(선원동)				변경
						서성수	여수시 화산로 33(화장동)				
						서분례	서울특별시 양천구 월정로9길20, 203동 502호(신월동, 양천벽산 블루밍2단지)				
						여수시					

연 번	소재지	지번	지목	면 적		소 유 자		관 계 인			비고
				지적 (㎡)	편입 (㎡)	성 명	주 소	성명	주 소	관리 관계	
72	"	산110-01	임	10,659	10,659	황병선	여주시 좌수영로 41(광무동)	조오심	여주시 진남체육관길 41,***호	공유	
73	"	산110-03	임	2,204	2,204	서동표	광주시 광산구 하남대로 261번길 27, 102동 1202호				
74	"	산110-05	임	2,862	2,862	박재엽	여주시 안산5길 19-5				
75	"	산110-06	임	661	661	황병선	여주시 좌수영로 41(광무동)	조오심	여주시 진남체육관길 41,***호	공유	
76	"	산111-00	임	1,388	1,388	여수시					
77	"	산112-00	임	23,207	23,207	정숙자	여수시 무선7길 27-14				
78	"	산113-00	임	12,793	12,793	박충규	여수시 선원5길 8-24				
79	"	산114-00	임	5,355	5,355	박정순	여수시 성산6길 41				
80	"	산115-00	임	7,140	7,140	박한규	여수시 선원7길 64-15				
81	"	산116-00	임	8,529	8,529	여수시					
82	"	산116-01	임	397	397	국토교통부					
83	"	산117-01	임	8,727	8,727	김권호	여수시 안산1길 186-21	김명덕	경상남도 의령군 부림면 대한로 1775	공유	
84	"	산117-02	임	12,595	12,595	여수시					
85	화장동	산117-03	임	7,108	7,108	김은숙	여수시 신기북3길 40				
86	"	산117-04	임	330	330	임채호	여수시 양지1길 5, 314동 501호				
87	"	산118-00	임	8,430	8,430	김양수	여수시 예울마루로 30, 111동 1103호				
88	"	산119-00	임	8,760	8,760	서재호	여수시 무선3길 18, 101동 210호	서현자	경북 성주군 선남면 관화4길 4-7	공유	기정
								서현숙	경북 청송군 부남면 구미길 36-83	공유	
								서경숙	여수시 화양면 전동길 51-9	공유	
								서민석	경기도 파주시 가재울로 94번길 48, 401호	공유	
								서양엽	여수시 율촌면 산곡1길 9	공유	
								서덕자	광주광역시 남구 봉선중앙로 124번길 35	공유	
		산119-00	임	8,760	8,760	서양엽	여수시 율촌면 산곡1길 9				변경
						서덕자	광주광역시 남구 봉선중앙로 124번길 35(방림동)				
						서현숙	대구광역시 달서구 송현동 1949-17				
						서경숙	여수시 선원동 1256 남양아파트 102-310				
						서재호	여수시 화산2길 58(화장동)				
						여수시					
89	"	산119-	임	661	661	서영석	여수시 무선로 50, 114동				

연번	소재지	지번	지목	면적		소유자		관계인			비고
				지적 (㎡)	편입 (㎡)	성명	주소	성명	주소	관리 관계	
		01					1802호				
90	"	산120-01	임	22,868	22,868	고재찬	전남 영암군 학산면 녹색로 2663				
91	"	산122-00	임	7,494	7,494	여수시					
92	"	산123-00	임	397	397	김현각	여수시 안산리				
93	"	산124-00	임	5,043	5,043	여수시					
94	"	산125-00	임	10,264	10,264	정경엽	여수시 무선2길 39, 205동 602호				기정
		산125-00	임	10,264	10,264	정경엽	여수시 무선2길 39, 205동 602호(화장동, 주공아파트)				변경
95	"	산126-00	임	15,174	15,174	서영수	여수시 화산로 32				기정
		산126-00	임	15,174	15,174	서영수	여수시 화장동 773-4				변경
96	"	산127-00	임	31,140	31,140	서문수	여수시 화산로 37-1				기정
		산127-00	임	31,140	31,140	서문수	여수시 화장동 772-13				변경
97	"	산128-00	임	11,253	11,253	김금동	여수시 돌산읍 월암길 24	서돈수	경북 포항시 북구 새천년대로 1123번길 14, 102동 706호		기정
		산128-00	임	11,253	11,253	김금동	여천시 선원동 1087				변경
						서돈수	여수시 화장동 773-19				
						여수시					
98	"	산128-01	임	11,557	11,557	김금동	여수시 돌산읍 월암길 24	서돈수	경북 포항시 북구 새천년대로 1123번길 14, 102동 706호		기정
		산128-01	임	11,557	11,557	김금동	여천시 선원동 1087				변경
						서돈수	여수시 화장동 773-19				
						여수시					
99	"	산129-01	임	7,966	7,966	여수시					
100	"	산129-03	임	8,100	8,100	여수시					
101	"	산130-01	임	3,372	3,372	여수시					
102	"	산130-02	임	3,372	3,372	서광석	여수시 화산2길 70				기정
		산130-02	임	3,372	3,372	김용숙	여수시 화산2길 70(화장동)				변경
103	"	산130-03	임	18,258	18,258	서동진	여수시 화산4길 77(화장동)				기정
		산130-3	임	18,258	18,258	서동진	여수시 화장동 819-7				변경
104	"	산130-05	임	859	859	여수시					
105	"	산130-06	임	837	837	김정문	여수시 구봉길 41, 102동 307호				
106	화장동	산134-01	임	992	992	제주고씨화전군파해자종중	구례군 구례읍 원방리 441				
107	"	산134-02	임	9,003	9,003	여수시					
108	"	산135-	임	6,471	6,471	여수시					

연번	소재지	지번	지목	면적		소유자		관계인			비고
				지적 (㎡)	편입 (㎡)	성명	주소	성명	주소	관리 관계	
		01									
109	"	산136-01	임	6,986	6,986	전남여수지구평안도도민회	여수시 좌수영로 329-11, 403호				기정
		산136-01	임	6,986	6,986	전남여수지구평안도도민회	여수시 공화동 718				변경
110	"	산137-00	임	3,488	3,488	여수시					
111	"	산138-00	임	15,034	15,034	여수시					
112	"	산138-01	임	602	602	손병규	여수시 공화북1길 13, 404호				
113	"	산138-02	임	331	331	여수시					
114	"	산139-00	임	298	298	정달현	여수시 소라면 죽림리				
115	"	산140-00	임	10,934	10,934	문경화	순천시 조례1길 60, 남양휴튼아파트 105동 1201호				
116	"	산140-01	임	9,992	9,992	여수시					
117	"	산141-00	임	3,201	3,201	강수안	여수시 국동 10길 30	양성군	인천시 계양구 까치말로 15번길 15-1, 나동 301호		
								나철진	여수시 만흥1길 2	압류	
								주식회사 국민행복기금	서울특별시 강남구 강남대로 450	가압류	
118	"	산141-01	임	1,009	1,009	여수시					
119	"	산141-02	임	870	870	여수시					
120	"	산141-03	임	870	870	여수시					
121	"	산142-01	임	1,897	1,897	여수시					
122	"	산142-02	임	2,876	2,876	여수시					
123	"	산142-03	임	6,942	6,942	여수시					
124	"	산142-04	임	1,772	1,772	여수시					
125	"	산143-00	임	9,974	9,974	여수시					
126	"	산145-01	임	3,273	3,273	여수시					
127	"	산145-03	임	1,726	1,726	여수시					
128	"	산145-04	임	3,570	3,570	여수시					
129	"	산146-00	임	19,188	16,559	양복승	여수시 선원동 867				
130	"	513-03	전	676	676	서분례	서울시 양천구 월정로 9길 20, 203-502(신월동)				기정
		513-03	전	676	676	서분례	서울 양천구 신월동 1027 양천벽산블루밍2단지 203-502				변경
131	화장동	527-01	답	31	31	윤장환	경기도 시흥시 하상로 36, 303동 1301호				
132	"	529-	답	1,653	1,653	박동례	여수시 여문2로 54-26,				기정

연번	소재지	지번	지목	면적		소유자		관계인			비고
				지적 (㎡)	편입 (㎡)	성명	주소	성명	주소	권리 관계	
		00					103동 801호				
		529-00	답	1,653	1,653	박동례	여수시 신기동 137 부영아파트 302-1108				변경
133	"	547-01	전	181	18	여수시					
134	"	548-00	답	857	857	서동진	여수시 화산4길 77(화장동)				기정
		548-00	답	857	857	서동진	여수시 화장동 819-7				변경
135	"	548-02	답	19	19	서동진	여수시 화산4길 77(화장동)				기정
		548-02	답	19	19	서동진	여수시 화장동 819-7				변경
136	"	550-00	답	217	217	여수시					
137	"	551-00	답	238	238	여수시					
138	"	551-01	전	506	506	여수시					
139	"	552-00	답	625	625	여수시					
140	"	552-01	답	496	496	여수시					
141	"	552-02	답	331	331	여수시					
142	"	552-03	전	496	496	오학순	여수시 소라면 죽림로 10, 114동 104호				기정
		552-03	전	496	496	오병구	여수시 소라면 죽림로 10, 114동 104호(죽림사랑으로부영1차)				변경
143	"	552-04	답	397	397	박영춘	광주광역시 남구 천변좌로 542번길 4-1(방림동)				
144	"	553-00	임	714	714	여수시					
145	"	554-00	답	2,631	2,631	정숙자	여수시 무선7길 27-14(선원동)				
146	"	674-02	도	42	42	국토교통부					
147	"	679-00	구	575	575	국토교통부					
148	"	741-00	임	4,287	4,287	여수시					
149	선원동	산25-00	임	4,186	4,186	박규철	여수시 시청동5길 16				
150	"	산25-01	임	125	125	여수시					
151	"	산26-00	임	419	419	여수시					
152	"	산27-00	임	3,890	3,857	박형수	여수시 화산로 88				
153	"	산27-01	임	36	36	건설부					
154	"	산28-00	임	397	92	윤성례	여수시 무선중앙로 65	여천농협 협동조합	여수시 학동 42	근저당 권	
155	"	산36-00	임	9,763	9,763	김해김씨도 총관공파회 유상공문중	여수시 안산2길 6	김종수	여수시 심곡길 18-3	공유	
156	"	산36-02	임	622	622	여수시					
157	"	산38-00	임	1,009	573	박종식	여수시 선원 7길 64-15				
158	"	산39-00	임	1,198	1,198	여수시					
159	"	산40-00	임	2,812	2,812	여수시					
160	"	산40-01	임	64	64	여수시					
161	"	산41-00	임	1,983	1,983	여수시					

연번	소재지	지번	지목	면적		소유자		관계인			비고
				지적 (㎡)	편입 (㎡)	성명	주소	성명	주소	관리 관계	
162	선원동	산42-00	임	6,308	6,308	박용규	여주시 무선로 50, 105동 502호(학동, 신동아파밀리에)				
163	"	산42-02	임	9,500	9,500	여주시					
164	"	산42-03	임	11,316	11,030	박규철	여주시 시청동5길 16				
165	"	산42-04	임	1,638	1,638	여주시					
166	"	산42-05	임	183	183	여주시					
167	"	산43-00	임	4,729	4,729	여주시					
168	"	산43-01	도	1,290	1,290	국토교통부					
169	"	산43-02	임	4,593	4,593	여주시					
170	"	산44-00	임	1,289	1,289	여주시					
171	"	산45-00	임	298	298	김채언	여주시 안산리				
172	"	산46-00	임	9,124	9,124	여주시					
173	"	산47-00	임	298	298	강관석	여주시 무선7길 27_14(선원동)				
174	"	산48-00	임	13,289	13,289	박옥암	여주시 동산동 1232-3	박형룡	여주시 군자동 1451-4	공유	기정
								박승근	여주시 동산동 1451-5	공유	
								서정현	화장리 510	공유	
								허영선	화장리 510	공유	
								서덕용	화장리 510	공유	
	"	산48-00	임	13,289	13,289	박옥암	여주시 동산동 1232-3	여주시		압류	변경
						박형룡	여주시 군장동 1451-4				
						박승근	여주시 동산동 1451-5				
						서정현	여천군 쌍봉면 화장리 510				
						서영선	여천군 쌍봉면 화장리 510				
175	"	산49-00	임	397	397	김병우	여주시 안산리				
176	"	산50-00	임	496	496	여주시					
177	"	산50-01	임	992	992	여주시					
178	"	산50-02	임	1,322	1,322	여주시					
179	"	산50-03	임	496	496	여주시					
180	"	산50-04	임	496	496	김종안	여주시 오동도로 38(공화동)	여천중앙 신용협동 조합	여주시 학동 59-2	가압류	
181	"	산50-05	임	1,156	1,156	여주시					
182	"	산50-06	임	496	496	여주시					
183	"	산50-07	임	496	496	여주시					
184	"	산51-00	임	12,893	12,893	김재임	여주시 미평로 77, 203동 1506호(미평동)				
185	"	산52-00	임	10,810	10,810	여주시					
186	"	산53-00	임	12,793	12,793	김양수	여주시 예울마루로 30, 111동 1103호(웅천동)				
187	"	산54-00	임	4,463	4,463	정숙자	여주시 무선7길 27-14(선원동)				
188	"	산55-00	임	99	99	여주시					
189	"	산57-02	임	2,554	2,554	여주시					
190	"	산57-03	임	397	397	김해김씨삼현 파안산동심곡 부락중중	여주시 안산동 451-23				
191	"	산57-04	임	298	298	박맹돌	경기도 파주시 문산읍 독산로 1				
192	선원동	산57-05	임	298	298	김해김씨삼현 파안산동심곡 부락중중	여주시 안산동 451-23				
193	"	산57-07	임	36	36	여주시					
194	"	산58-00	임	298	298	김해김씨판 도판서공파 김연문중	여주시 선로소 72-28, 3동 1203호				

연번	소재지	지번	지목	면적		소유자		관계인			비고
				지적 (㎡)	편입 (㎡)	성명	주소	성명	주소	관리 관계	
195	"	산59-00	임	31,835	31,835	이준호	여주시 쌍봉로 24	정판성	광주광역시 광산구 용보로 49번길 30, 301호	공유	
								여수수산 시장새마을 금고	여주시 교동 680	근저당 권	
								박병운	광주광역시 광산구 용보로 49번길 30, 301호	공유	
								성순임	여주시 구봉길 75, 202동 101호	공유	
								강대용	서울 서초구 효령로 49길 57, 201동 205호	공유	
								허은영	여주시 대학로 46, 106동102호	공유	
								김맹심	인천광역시 서구 원당대로 839번길 34, 708동 1402호	공유	
								문창귀	여주시 박람회길 61, 116동 1404호	공유	
								김명덕	경상남도 의령군 부림면 대한로 1775	공유	
196	"	산60-00	임	397	397	박병길					
197	"	산61-00	임	5,244	5,244	박종규	서울특별시 은평구 통일로 68가길 17, 102호				
198	"	산61-05	임	1,976	1,976	유소정	인천광역시 연수구 컨벤시아대로 130번길 58, 102동 1105호	유재영	서울특별시 용산구 한강대로 26, 102동 2401호		
199	"	산65-00	임	99	99	여수시					
200	"	산67-00	임	18,038	18,038	여수시					
201	"	산67-06	임	3,891	3,891	여수시					
202	"	산67-07	임	1,178	1,178	여수시					
203	"	산68-00	임	62	62	김재영					
204	"	산68-01	임	37	37	김재영					
205	"	산69-00	임	9,521	9,521	여수시					
206	"	산70-00	임	16,165	16,165	김금동	여수시 돌산읍 월암길 24	박태원	여수시 무선중앙로 36	공유	
207	"	산71-00	임	298	298	이천서씨교 리공파여수 여천종중	전남 고흥군 동일면 와다리길 102				
208	"	산72-00	임	8,852	8,852	여수시					
209	"	산73-00	묘	5,045	5,045	여수시					
210	"	135-00	학	22,029	6,919	전라남도(교 육감)					
211	"	939-00	공	1,685	1,685	여수시					
212	"	955-00	답	618	618	문영찬	순천시 조례못등길 5, 202동 1403호				
213	선원동	958-01	공	1,058	1,058	여수시					
214	"	958-02	전	850	850	박종규	서울특별시 은평구 통일로 68가길 17, 102호				
215	"	984-00	답	1,518	1,518	여수시					
216	"	985-00	답	294	294	여수시					
217	"	986-00	답	724	724	여수시					
218	"	987-01	전	2,176	2,096	박종훈	경기도 수원시 권선구 세지로 28번길 7-12				
219	"	987-06	임	1,011	1,011	여수시					
220	"	987-07	임	330	330	여수시					
221	"	989-00	답	290	290	여수시					

연 번	소재지	지번	지목	면 적		소 유 자		관 계 인			비고
				지적 (㎡)	편입 (㎡)	성 명	주 소	성명	주 소	관리 관계	
222	"	990-00	답	2,199	2,199	박형수	여수시 화산로 88				
223	"	990-02	답	1,897	1,897	박인숙	부산광역시 북구 화명신도시로 244, 207동 503호	여천농업 협동조합	여수시 학동1길 19	근저당 권	
224	"	991-00	답	595	595	여수시					
225	"	992-00	전	347	347	김찬성	여수시 선원동 1061				
226	"	993-00	전	390	390	김찬성	여수시 선원동 1061				
227	"	994-00	답	1,257	1,257	여수시					
228	"	994-01	답	1,712	1,712	여수시					
229	"	995-01	답	681	681	여수시					
230	"	995-02	답	760	760	여수시					
231	"	996-00	답	397	397	박용례	여수시 무선3길 18, 108동 501호				
232	"	997-00	답	1,289	1,289	박용례	여수시 무선3길 18, 108동 501호				
233	"	998-00	답	165	121	박용례	여수시 무선3길 18, 108동 501호				
234	"	999-04	전	318	318	여수시					
235	"	1002-00	답	1,163	1,163	여수시					
236	"	1002-01	답	573	573	여수시					
237	"	1003-00	전	333	333	여수시					
238	"	1003-01	전	169	169	여수시					
239	"	1007-00	임	1,540	1,540	여수시					
240	"	1198-00	구	829	667	국토교통부					
241	"	1217-00	종	1,128	195	쌍용사	여수시 선원동 1217				
242	"	1330-00	임	7,549	7,549	여수시					
243	"	999-6	도	51	3.2	국토교통부					

○ 지장물조사(변경)

연 번	토지위치	물건의 종류	구조및규격	단위	수량	소유자		이해관계인	비고
						성 명	주 소		
1	소라면 죽림리 3	분묘	유연단장	기	4	정석열	여수시 소라면 죽림중앙로 54		
		상석		식	1				
		울타리	그물망	식	1				
		동근축백		주	6				
2	소라면 죽림리 7	분묘	유연단장	기	1	윤명숙	순천시 옥천1길 3, c동 704호		
3	소라면 죽림리 14-2	분묘	유연단장	식	1	정병석	여수시 소라면 죽림2길 38-16		
		표석		식	3				
		동근축백		주	2				
4	소라면 죽림리 37	납골묘	4위 봉안	기	1	신윤식	여수시 도원로 153		기정
		납골묘	원형(24기)	식	1				
		농막	철파이프 천막	식	1				
		울타리	강파이프 철망	m	90				
		계단		식	2				
		황칠나무		주	1				
	소라면 죽림리 37	납골묘	4위 봉안	기	1	신윤식	여수시 도원로 153 (선원동)		변경
		납골묘	원형(24기)	식	1				
		반월석	—	식	3				
		석등	—	식	1				
		납골묘 표지석	—	식	1				
		합동제단 석	—	식	1				
		망주석	—	식	2				
		향로석	—	식	1				
		화병석	—	식	1				
		받침석	—	식	1				
		경계석	—	식	1				
		농막	철파이프 천막	식	1				
		농막	철파이프 천막	식	1				
		울타리	강파이프 철망 콘크리트 기초	m	90				
		울타리	그물망	m	80				
		울타리	그물망	m	50				
		출입문	철망	식	1				
		계단		식	2				
		황칠나무	—	주	1				
		대추나무	—	주	8				
		서향	—	주	3				
		꽃사과	—	주	2				
		염나무	—	주	15				
		꽃나무	—	주	3				
		무화과	—	주	2				
		석류나무	—	주	3				
		매실나무	—	주	7				
		아로니아	—	주	17				
		포도나무	—	주	1				
		오가피	—	군	1				
		철쭉	—	주	2				
		황금사철	—	주	8				
		피라칸사 스	—	주	2				
		잔디	—	m ²	371				
		은행나무	—	주	2				
		감나무	—	주	9				
		복숭아나 무	—	주	2				
		자두나무	—	주	5				

연 번	토지위치	물건의 종류	구조및규격	단위	수량	소유자		이해관계인	비고
						성 명	주 소		
		사과나무	—	주	3				
		호두나무	—	주	1				
		메조나무	—	주	2				
5	소라면 죽림리 380	농막	철파이프 함석	식	1	김창훈	여수시 여문2로 61, 905동 1004호		
		감나무		주	2				
		울타리	그물	식	1				
6	소라면 죽림리 382-1	분묘	유연단장	기	2	김종국	여수시 소라면 화산4길 16		
7	소라면 죽림리 산53	분묘	유연단장	기	1	서동인	여수시 화산로 37		기정
		분묘	유연단장	기	9				
		돌레석		식	9				
		동근촉백		주	9				
		관정	중형	식	1				
		농막	판널조	식	1				
		울타리	철망	m	100				
		동근촉백		주	25				
	소라면 죽림리 산53-2	분묘	유연단장	기	1	서동인	여수시 화장동 772-14		변경
		분묘	유연단장	기	9				
		돌레석	—	식	9				
		상석	—	식	5				
		향로석	—	식	6				
		반월석	—	식	3				
		제단석	—	식	1				
		경계석	—	식	1				
		산신석	—	식	1				
		동근촉백	—	주	9				
		가이즈카 향나무	—	주	3				
		감나무	—	주	1				
		노간주나 무	—	주	2				
		실편백	—	주	2				
		관정	중형	식	1				
		농막	판널조	1	식				
		울타리	철망	M	100				
		동근촉백	—	주	25				
		금목서	—	주	1				
		철쭉	—	주	66				
		철쭉	—	군	1				
		향나무	—	주	3				
		복숭아나 무	—	주	2				
		배나무	—	주	1				
		남천	—	주	2				
		호랑가시 나무	—	주	1				
		자두나무	—	주	1				
		무화과	—	주	1				
		감나무	—	주	2				
		석류나무	—	주	1				
		매실나무	—	주	1				
		목련	—	주	2				
		편백		주	95				
		태산목		주	1				
		울타리	그물망	M	120				
		황칠나무		주	90				
		꾸지뽕나 무		주	40				
		땅두릅	20*4	m ²	80				
8	소라면	분묘	유연단장	기	1	정석균	여수시 소라면		

연 번	토지위치	물건의 종류	구조및규격	단위	수량	소유자		이해관계인	비고
						성 명	주 소		
	죽림리 산61	파라칸사스		주	1		안심산길 60-30		
9	소라면 죽림리 산61	분묘	유연단장	기	1	정종민	경기도 수원시 영통구 광교중앙로 266번길 53, 306호		
		동근축백		주	2				
10	소라면 죽림리 산63-4	가묘		기	2	김동수	여주시 시청서2길 51-3		
		돌레석		식	2				
		꾸찌뽕		주	10				
11	선원동 987-6	분묘	유연단장	식	4	김병훈	여주시 심곡길 35-2		
		돌레석		식	4				
12	선원동 987-7	납골묘		식	1	이순화	여주시 심곡길 35-2		
13	선원동 994-1	울타리	그물망	m	17	박정남	서울특별시 양천구 남부순환로 58길 6		
		울타리	그물망	m	36				
14	선원동 산41	분묘	유연단장	기	1	박용규	여주시 무선로 50, 105동 502호		
		대추나무		주	11				
		울타리	그물망	식	1				
		매실나무		주	18				
15	선원동 산43	분묘	유연단장	기	8	박병봉	여주시 선원4길 27-4		
		돌레석		식	4				
		분묘	유연합장(납골)	기	1				
16	선원동 산43-2	분묘	유연단장	기	6	박극규	여주시 성산로 50		
		상석		식	1				
		축백나무		주	1				
17	선원동 산45	분묘	유연단장	기	6	문등완	여주시 신기북7길60, 308동 209호		
		상석		식	1				
18	선원동 산46	분묘	유연단장	기	2	박정남	서울특별시 양천구 남부순환로 58길 6		
		석축		식	1				
		반월석		식	1				
19	선원동 산50-1	분묘	유연단장	기	2	유영태	서울시 광진구 독성로 58길 101, 302동 108호		
		사각돌레 석		식	2				
20	선원동 산50-6	분묘	유연단장	기	1	강성운	여주시 흥국상가길 8		
		원형석축 돌레석		식	1				
		철쭉		주	2				
21	선원동 산52	분묘	유연아장	식	1	박태규	여주시 성산로 40		
		철쭉		주	40				
22	선원동 산52	분묘	유연단장	기	2	박삼규	여주시 무선3길 18, 108동 501호		
		석축		식	1				
		철쭉		주	1				
23	선원동 산57-2	울타리	그물망	식	1	김효일	여주시 좌수영로 205, 5동 704호		
		울타리		식	2				

연 번	토지위치	물건의 종류	구조및규격	단위	수량	소유자		이해관계인	비고
						성 명	주 소		
		납골묘		기	1				
24	선원동 산59	분묘	유연단장	기	2	강성운	여주시 흥국상가길 8		
		상석		식	1				
		동백나무		주	2				
24	선원동 산59	수목장		기	1	김채빈	여주시 여서동 현대산업아파트 101동 608호		
		동백나무		주	1				
		표석		식	1				
25	선원동 산59	분묘	유연단장	기	5	김맹심	인천광역시 서구 원당대로 839번길 34, 708동 1402호		
		분묘	유연아장	기	1				
		상석		식	2				
		동백나무		주	4				
26	선원동 산59	평장	합장	기	9	강형원	여주시 무선2길 27, 202동 111호		
		평장	단장	기	1				
		분묘	유연합장	기	1				
		사각돌레 석		식	1				
		꽃치자		주	1				
27	선원동 산59	평장	합장	기	1	강기현	여주시 구봉길 79, 라이나파트 101동 1110호		
		가묘		기	2				
		평장	단장	기	2				
		상석		식	6				
		동백나무		주	4				
28	선원동 산59	분묘	유연단장	기	2	문창귀	여주시 박람회길 61, 116동 1404호		
		석축		식	2				
29	선원동 산72	분묘	유연단장	기	3	박병석	여주시 도원로 204, 504동 1503호		
		상석		식	1				
		동근축백		주	1				
30	화장동 554	창고	비닐하우스	㎡	104	정숙자	여주시 무선7길 27-14		
		가추	철파이프	식	1				
		화장실	판넬조	식	1				
		계사	철망	식	1				
		블루베리 재배사	철파이프	㎡	256				
		침터	철파이프	식	1				
		수도꼭지		식	2				
		물통	FRP	식	3				
		울타리	철망, 메쉬	m	80				
		관정	소형	식	1				
		보일러	가스, 화목	식	2				
		동산이전비		식	1				
		블루베리		주	1450				
31	화장동 산112	방나무		주	130	정숙자	여주시 무선7길 27-14		
32	화장동 산116	분묘	유연단장	기	3	박형윤	경기도 남양주시 호평로 60번길 8, 3층호		
		돌레석	자연석	식	2				
33	화장동 산116	분묘	유연단장	기	2	박병욱	여주시 화장동 761-15번지		
		분묘	유연합장	기	1				
		돌레석		식	3				
34	화장동 산17-1외	분묘	유연단장	기	8	김양례	여주시 만성로 96		
		상석		식	1				
		참다래나 무		주	1				
35	화장동 산20-1	창고	강판	㎡	13.5	고재찬	전남 영암군 학산면 녹색로 2663		
		관정	150m	식	1				
36	화장동 산10-1 , 산10-6	철재울타 리	462m	식	1	황병선	여주시 좌수영로 41		
		석축	22m	식	1				
		고사리		㎡	3,440				
		매실나무		주	127				
		방나무		주	31				
		감나무		주	115				

연 번	토지위치	물건의 종류	구조및규격	단위	수량	소유자		이해관계인	비고
						성 명	주 소		
		비파나무		주	36				
		키위나무		주	15				
		두릅나무		주	86				
		벗나무		주	28				
		자두나무		주	17				
		소나무		주	1,560				
		편백나무		주	86				
		진달래		주	58				
		종려나무		주	25				
		철쭉		주	62				
		더덕		주	128				
37	선원동 산53	산삼		뿌리	105	김양수	여수시 예올마루로 30		
		분묘		기	6				
		편백나무, 황칠나무		주	100				
38	소라면 죽림리 39, 41	관리사	철골판넬지붕	㎡	33.6	박은혜	여수시 안산1길 186-32, 가동 202호 (안산동, 한전시택)		신설
		울타리	판넬및그물망	식	1				
		양수시설	—	식	1				
		PE관	300mm, 50m	식	1				
		장옥	판넬조	식	1				
		출입문	판넬조	식	1				
		경계석	벽돌	㎡	15				
		통로울타리		m	40				
		그물망		㎡	44				
		바닥	보도블럭	㎡	70				
		바닥	콘크리트	㎡	20				
		동산이전비		식	1				
		화단		식	1				
		배롱나무	—	주	1				
		수국	—	주	1				
		천리향	—	주	1				
		골담초	—	주	1				
		아로니아 나무	—	주	17				
		감나무	—	주	4				
		석류나무	—	주	1				
		무화과나무	—	주	8				
		복숭아나무	—	주	3				
		매실나무	—	주	2				
		대추나무	—	주	2				
		블루베리나 무	—	주	17				
		장미	—	주	2				
		사과나무	—	주	3				
		꾸지뽕나무	—	주	3				
		후박나무	—	주	3				
		라일락	—	주	1				
		포도나무		주	2				
		복분자		주	2				
		감견조 그물망		식	1				
		임구 철구조물		식	1				
		여주그물망	철파이프그물	식	1				
		블루베리 방조망	13*4*2.5	식	1				
		전기유입	40m	식	1				
39	소라면 죽림리 382	감나무	—	주	6	정권호	여수시 덕양로 145-1(화장동)		신설
		석류나무		주	1				
		배나무	—	주	1				
		포도나무		주	1				
		두릅나무		주	2				
		가죽나무		주	1				
		물통		식	1				
40	소라면 죽림리 383	관정	중형 계량기 포함	식	1	서주석	여수시 화장동 772-18		신설
		농막(하우스) 분묘	— 유연단장	식 기	1 3				

연 번	토지위치	물건의 종류	구조및규격	단위	수량	소유자		이해관계인	비고
						성 명	주 소		
		가묘	—	기	1				
		상석	—	식	1				
		울타리	그물망	식	1				
		경계석	—	M	5				
		감나무	—	주	1				
		오가피나무	—	주	1				
		석류나무	—	주	1				
41	소라면 죽림리 384	농막(하우스)	철파이프비닐 차광막	㎡	40	서주석	여수시 화장동 772-18		신설
		동산이전비	정미기 등	식	1				
		감나무	—	주	1				
42	소라면 죽림리 산59	분묘	유연단장	기	13	달성서씨 현감공파 화산죽림 종중	여천군 쌍봉면 화장리 502		신설
		분묘	유연합장	기	9				
		분묘	유연3합장	기	4				
		돌레석	—	식	26				
		상석	—	식	22				
		향로석	—	식	20				
		반월석	大	식	3				
		갯비석	—	식	6				
		비석	—	식	1				
		표석	—	식	1				
		경계석	—	식	1				
		석축	—	식	1				
		망주석	—	식	6				
		문인석	—	식	4				
		동백나무	—	주	11				
		광나무	—	주	30				
		잔디	—	㎡	950				
		철조망	—	m	30				
		생울타리	무궁화, 사철, 개나리	m	50				
		석축	120m	식	1				
43	화장동 529	농막(창고)	컨테이너	식	1	박동례	여수시 신기동 137 부영아파트 302-1108		신설
		사무실	컨테이너	식	1				
		데크시설	인조목	식	1				
		차양	어닝	식	1				
		적치물	금뱅이, 벚짓, 퇴비 등	식	1				
		하우스	철파이프조비닐	㎡	101.5				
		울타리	그물망	식	1				
		울타리	능형망	식	1				
		견사	—	식	1				
		관정	200mm	식	1				
		배전판	—	식	1				
		관정장옥	판넬조	식	1				
		감나무	—	주	1				
		무화과나무	—	주	50				
		석류나무	—	주	6				
		앵두나무	—	주	1				
		물통	—	식	1				
		바닥	채석	㎡	60				
		황칠나무	—	주	2				
		수도파이프	PVC 20mm,65m	식	1				
		PE관	600mm,16m	식	1				
44	화장동 547-1	농막	—	식	1	서영수	여수시 화장동 773-4		신설
		감나무	—	주	4				
45	화장동 552-3 산135-1	동백	—	주	3	오병구	여수시 소라면 죽림로 10, 114동 104호 (죽림사랑으로부영1차)		신설
		철쭉	—	주	11				
		광나무	—	주	17				
46	화장동 552-3 산135-1	분묘	평장단장	기	8	오병구	여수시 소라면 죽림로 10, 114동 104호 (죽림사랑으로부영1차)		신설
		표석	—	식	8				
		상석	—	식	2				
		향로석	—	식	2				
		석축	—	식	1				
		동근축백	—	주	15				
		밤나무	—	주	6				
47	화장동	축사	철파이프강판지	㎡	50	서성수	여수시 화산로 33		신설

연 번	토지위치	물건의 종류	구조및규격	단위	수량	소유자		이해관계인	비고
						성 명	주 소		
	513-3 산109-1		봉						
		농막	컨테이너, 갈판포함	식	1				
		관정	중형,관정함포함	식	1				
		지중화전선	40+20m	식	2				
		물통 및 동산	물통5개포함	식	1				
		염소		두	7				
		울타리		m	260				
		감나무		주	16				
		사과나무		주	16				
		배나무		주	5				
		호두나무		주	7				
		대추나무		주	11				
		포도나무	덕시철포함	주	5				
		모과나무		주	12				
		복숭아		주	5				
		자두나무		주	2				
		앵두나무		주	2				
		염나무		주	3				
		드릅		주	100				
		팽나무		주	2				
		노간주나무		주	1				
		매실나무		주	6				
		도라지		㎡	200				
		더덕		㎡	36				
		밤나무		주	3				
		치자나무		주	15				
		유자나무		주	10				
		이동식 화장실		식	1				
		PE관	400mm, 6m	식	1				
		주름관	50mm, 40m	식	1				
48	화장동 산109-1	분묘	유연단장	기	12	서성수 (서천수)	여수시 화산로 33 (화장동)		신설
		분묘	유연합장	기	1	서성수 (서천수)	여수시 화산로 33 (화장동)		신설
		상석		식	6	서성수	여수시 화산로 33 (화장동)		신설
		표석		식	1				
		향로석		식	6				
		반월석		식	9				
		경계석		식	1				
		잔디		㎡	550				
49	화장동 산126	분묘	유연단장	기	1	서영수	여수시 화장동 773-4		신설
		석축		식	1				
		철쭉		㎡	16				
		황금편백		주	1				
		밤나무		주	50				
50	화장동 산127	분묘	유연단장	기	2	서문수	여수시 화장동 772-13		신설
		상석	—	식	1				
		둘레석	—	식	2				
		갯바석 (오석)	—	식	1				
		반월석	—	식	4				
		향로석	—	식	1				
		꽃석	—	식	1				
		방청석	—	식	1				
		망주석	—	식	2				
		문인석	—	식	2				
		석등	—	식	1				
		석축	—	식	1				
		반월형석축	—	식	1				
		등근축백	—	주	2				
51	화장동 산127	분묘	유연단장	기	2	서문수	여수시 화장동 772-13		신설
		상석	—	식	1				
		향로석	—	식	1				
		문인석	—	식	2				

연 번	토지위치	물건의 종류	구조및규격	단위	수량	소유자		이해관계인	비고
						성 명	주 소		
		석축	—	식	1				
		포도나무	—	주	5				
		동백	—	주	3				
		동백	—	주	2				
		동백	—	주	4				
		꽃치자	—	주	10				
		감나무	—	주	4				
		녹차나무	—	주	35				
51	화장동 산127	분묘	유연단장	기	2	서문수	여수시 화장동 772-13		신설
		둘레석	—	식	2				
		상석	—	식	1				
		향로석	—	식	1				
		반월석	—	식	3				
		선비석	—	식	2				
		녹차나무	—	㎡	16				
		호랑가시나 무	—	주	1				
52	화장동 산127	리기다소나 무		㎡	160.41	서문수	여수시 화장동 772-13		신설
		소나무		㎡	113.78				
		편백		㎡	76.43				
		삼나무		㎡	43.11				
		굴참나무		㎡	38.19				
		상수리나무		㎡	22.12				
		해송		㎡	22.85				
		밤나무		㎡	8.2				
		신갈나무		㎡	2.5				
		오리나무		㎡	1.5				
		노간주나무		㎡	0.17				
		벗나무		㎡	1.31				
		때죽나무		주	20				
		사스레피나 무		㎡	0.11				
		갈참나무		㎡	0.14				
		감나무		주	3				
53	화장동 산130-2	분묘	유연단장	기	2	김용숙	여수시 화산2길70 (화장동)		신설
		둘레석	—	식	2				
		갯비석 (오석)	—	식	1				
		방침석 (대리석)	—	식	1				
		상석	—	식	1				
		반월석	—	식	4				
		향로석	—	식	1				
		꽃석	—	식	1				
		망주석	—	식	2				
		문인석	—	식	2				
		석등	—	식	1				
		반월형석축	—	식	1				
		석축	—	식	1				
		동근축백	—	주	2				
		동백나무	—	주	1				
		동백나무	—	주	1				
		벗나무		주	1				
54	화장동 산130-2	감나무	—	주	25	김용숙	여수시 화산2길70 (화장동)		신설
		배나무	—	주	4				
		매실나무	—	주	3				
55	화장동 산136-1	망향탑		식	1	전남여수 지구평안 도도민회	여수시 공화동 718		신설
		평안도민회 공적비		식	1				
		공원묘지표 지석		식	1				
		상석		식	1				
		향로석		식	3				
		국기봉		식	1				
		계단	콘크리트	식	1				
		파고라	콘크리트	식	1				
		콘크리트벤 치		식	10				

연 번	토지위치	물건의 종류	구조및규격	단위	수량	소유자		이해관계인	비고
						성 명	주 소		
		묘지경계석		m	815				
		등나무		주	3				
56	화장동 산136-1	분묘	유연단장 (분묘번호1)	기	1	전남여수 지구평안 도도민회	여수시 공화동 718		신설
		비석		식	1				
		석축		식	1				
		철쭉		주	2				
		동백		주	2				
57	화장동 산136-1	분묘	유연단장 (분묘번호2,3)	기	2	전남여수 지구평안 도도민회	여수시 공화동 718		신설
		비석		식	2				
		상석		식	1				
		향로석		식	1				
		꽃석		식	1				
		반월석		식	1				
58	화장동 산136-1	분묘	유연단장 (분묘번호4)	기	1	전남여수 지구평안 도도민회	여수시 공화동 718		신설
		비석		식	1				
		석축		식	1				
59	화장동 산136-1	분묘	유연단장 (분묘번호5)	기	1	전남여수 지구평안 도도민회	여수시 공화동 718		신설
		비석		식	1				
		상석		식	1				
		석축		식	1				
60	화장동 산136-1	분묘	유연단장 (분묘번호6)	기	1	전남여수 지구평안 도도민회	여수시 공화동 718		신설
		비석		식	1				
		석축		식	1				
61	화장동 산136-1	분묘	유연단장 (분묘번호7)	기	1	전남여수 지구평안 도도민회	여수시 공화동 718		신설
		가묘		기	1				
		상석		식	1				
		향로석		식	1				
		꽃석		식	1				
		반월석		식	1				
		석축		식	1				
		비석		식	1				
		황금촉백		주	2				
62	화장동 산136-1	분묘	유연단장 (분묘번호8)	기	1	전남여수 지구평안 도도민회	여수시 공화동 718		신설
		상석		식	1				
		비석		식	1				
		석축		식	1				
		철쭉		주	1				
63	화장동 산136-1	분묘	유연단장 (분묘번호9)	기	1	전남여수 지구평안 도도민회	여수시 공화동 718		신설
64	화장동 산136-1	분묘	유연단장 (분묘번호10)	기	1	전남여수 지구평안 도도민회	여수시 공화동 718		신설
		상석		식	1				
		비석		식	1				
		향로석		식	1				
		반월석		식	1				
		석축		식	1				
65	화장동 산136-1	분묘	유연단장 (분묘번호11)	기	1	전남여수 지구평안 도도민회	여수시 공화동 718		신설
		상석		식	1				
		비석		식	1				
		향로석		식	1				
		꽃석		식	1				
		반월석		식	1				
		석축		식	1				
		동백		주	2				
		황금촉백		주	2				
66	화장동 산136-1	석류나무		주	1	전남여수 지구평안	여수시 공화동 718		신설
		분묘	유연단장 (분묘번호12)	기	1				

연 번	토지위치	물건의 종류	구조및규격	단위	수량	소유자		이해관계인	비고
						성 명	주 소		
		비석		식	1	도도민회			
		석축		식	1				
67	화장동 산136-1	분묘	유연단장 (분묘번호13)	기	1	전남여수 지구평안 도도민회	여수시 공화동 718		신설
		상석		식	1				
		비석		식	1				
		석축		식	1				
68	화장동 산136-1	분묘	무연단장 (분묘번호14)	기	1	전남여수 지구평안 도도민회	여수시 공화동 718		신설
		석축		식	1				
69	화장동 산136-1	분묘	유연평장 (분묘번호15)	기	1	전남여수 지구평안 도도민회	여수시 공화동 718		신설
		표석		식	1				
		화병석		식	1				
		석축		식	1				
70	화장동 산136-1	분묘	유연평장 (분묘번호16)	기	1	전남여수 지구평안 도도민회	여수시 공화동 718		신설
		표석		식	1				
		화병석		식	1				
		석축		식	1				
71	화장동 산136-1	분묘	유연단장 (분묘번호17)	기	1	전남여수 지구평안 도도민회	여수시 공화동 718		신설
		비석		식	1				
		석축		식	1				
72	화장동 산136-1	분묘	유연단장 (분묘번호18)	기	1	전남여수 지구평안 도도민회	여수시 공화동 718		신설
		상석		식	1				
		비석		식	1				
		석축		식	1				
73	화장동 산136-1	분묘	유연단장 (분묘번호19)	기	1	전남여수 지구평안 도도민회	여수시 공화동 718		신설
		상석		식	1				
		비석		식	1				
		향로석		식	1				
		석축		식	1				
74	화장동 산136-1	분묘	유연단장 (분묘번호20)	기	1	전남여수 지구평안 도도민회	여수시 공화동 718		신설
		상석		식	1				
		향로석		식	1				
		꽃석		식	1				
		반월석		식	1				
		석축		식	1				
75	화장동 산136-1	분묘	유연단장 (분묘번호22)	기	1	전남여수 지구평안 도도민회	여수시 공화동 718		신설
		비석		식	1				
		석축		식	1				
76	화장동 산136-1	분묘	유연단장 (분묘번호23)	기	1	전남여수 지구평안 도도민회	여수시 공화동 718		신설
		비석		식	1				
		반월석		식	1				
		석축		식	1				
77	화장동 산136-1	분묘	유연단장 (분묘번호25)	기	1	전남여수 지구평안 도도민회	여수시 공화동 718		신설
		상석		식	1				
		향로석		식	1				
		꽃석		식	1				
		반월석		식	1				
		석축		식	1				
78	화장동 산136-1	가묘		기	1	전남여수 지구평안 도도민회	여수시 공화동 718		신설
		분묘	유연단장 (분묘번호26)	기	1				
		상석		식	1				
		비석		식	1				
		향로석		식	1				
		꽃석		식	1				
		반월석		식	1				
79	화장동 산136-1	석축		식	1	전남여수 지구평안 도도민회	여수시 공화동 718		신설
		철쭉		주	1				
79	화장동 산136-1	분묘	유연단장 (분묘번호27)	기	1	전남여수 지구평안 도도민회	여수시 공화동 718		신설

연 번	토지위치	물건의 종류	구조및규격	단위	수량	소유자		이해관계인	비고
						성 명	주 소		
80	화장동 산136-1	비석		식	1	전남여수 지구평안 도도민회	여수시 공화동 718		신설
		석축		식	1				
		분묘	유연단장 (분묘번호28)	기	1				
81	화장동 산136-1	석축		식	1	전남여수 지구평안 도도민회	여수시 공화동 718		신설
		분묘	유연단장 (분묘번호29)	기	1				
		비석		식	1				
82	화장동 산136-1	석축		식	1	전남여수 지구평안 도도민회	여수시 공화동 718		신설
		분묘	유연평장합장 (분묘번호30)	기	1				
		표석		식	1				
		상석		식	1				
		화병석		식	1				
		경계석		식	1				
83	화장동 산136-1	석축		식	1	전남여수 지구평안 도도민회	여수시 공화동 718		신설
		분묘	유연단장 (분묘번호31,32)	기	2				
		상석		식	1				
		비석		식	2				
		향로석		식	1				
		꽃석		식	1				
		석축		식	1				
84	화장동 산136-1	황금축백		주	9	전남여수 지구평안 도도민회	여수시 공화동 718		신설
		분묘	유연단장 (분묘번호33)	기	1				
		가묘		기	1				
		향로석		식	1				
		꽃석		식	1				
		반월석		식	1				
85	화장동 산136-1	석축		식	1	전남여수 지구평안 도도민회	여수시 공화동 718		신설
		상석		식	1				
		분묘	유연단장 (분묘번호34,35)	기	2				
		비석		식	1				
		향로석		식	1				
		꽃석		식	1				
86	화장동 산136-1	반월석		식	1	전남여수 지구평안 도도민회	여수시 공화동 718		신설
		석축		식	1				
		분묘	유연단장 (분묘번호36)	기	1				
		상석		식	1				
87	화장동 산136-1	비석		식	1	전남여수 지구평안 도도민회	여수시 공화동 718		신설
		향로석		식	1				
		반월석		식	1				
		석축		식	1				
		분묘	유연단장 (분묘번호37)	기	1				
		가묘		기	1				
88	화장동 산136-1	상석		식	1	전남여수 지구평안 도도민회	여수시 공화동 718		신설
		비석		식	1				
		향로석		식	1				
		꽃석		식	1				
		반월석		식	1				
		석축		식	1				
89	화장동 산136-1	분묘	유연단장 (분묘번호39)	기	1	전남여수 지구평안 도도민회	여수시 공화동 718		신설
90	화장동 산136-1	분묘	유연단장 (분묘번호40)	기	1	전남여수 지구평안 도도민회	여수시 공화동 718		신설
		가묘		기	1				
		상석		식	1				
		비석		식	1				
		향로석		식	1				

연 번	토지위치	물건의 종류	구조및규격	단위	수량	소유자		이해관계인	비고
						성 명	주 소		
91	화장동 산136-1	분묘	유연단장 (분묘번호41)	기	1	전남여수 지구평안 도도민회	여수시 공화동 718		신설
		가묘		기	1				
		상석		식	1				
		비석		식	1				
		향로석		식	1				
		철쭉		주	1				
92	화장동 산136-1	분묘	유연단장 (분묘번호42,43)	기	2	전남여수 지구평안 도도민회	여수시 공화동 718		신설
		사각돌래석		식	2				
		상석		식	1				
		향로석		식	1				
		경계석		식	1				
		표석		식	1				
93	화장동 산136-1	분묘	유연단장 (분묘번호44)	기	1	전남여수 지구평안 도도민회	여수시 공화동 718		신설
		가묘		기	1				
		비석		식	1				
		상석		식	1				
		향로석		식	1				
		화병석		식	1				
		꽃석		식	1				
		황금촉백		주	2				
94	화장동 산136-1	PE관	1000m/m	m	180	전남여수 지구평안 도도민회	여수시 공화동 718		신설
		분묘	유연합장 (분묘번호45)	기	1				
		돌래석	—	식	1				
		표석	—	식	1				
		화병석	—	식	1				
		석축	—	식	1				
		등근촉백	—	주	10				
95	화장동 산 130-3	철쭉	—	주	40	서동진	여수시 화장동819-7		신설
		사무실 및 공연장	벽돌,철골조 성글지붕 18.8*9.8 ,황토방,시스템에 어린	m ²	184.24				
		테라스	18.8*1.8	m ²	33.84				
		차마		m ²	10.34				
		탐차	자재,발전기 등	m ²	1				
		다용도실	판넬조판넬 4.3*3.5	m ²	15.05				
		녹차기공실	철콘스라브 19*5.4	m ²	102.6				
		농기계보관 소	판넬조판넬 5.2*3.9	m ²	20.28				
		저온저장고		식	1				
		차양	철파이프천막 5.5*3.5	m ²	19.25				
		차양	철골판넬4.8*2.8	m ²	13.44				
		차양	철골판넬19*4	m ²	76				
		차양	철골판넬6.8*4.8	m ²	32.64				
		홍보코너	새시조판넬4*3	m ²	12				
		원형계단	철재	식	1				
		CCTV		식	10				
		입구작업장	철파이프판넬 6*3,철구조물포 함	m ²	18				
		LPG보관소	철재	식	1				
		컨테이너		식	2				
		전기	10kw, 39kw	식	2				
		세면대	콘크리트 타일	식	1				
		정화조		식	1				
		중형관정		식	1				
		국기게양대		식	1				
		안내간판		식	4				
		집수정	콘크리트, 관상어포함	식	1				

연 번	토지위치	물건의 종류	구조및규격	단위	수량	소유자		이해관계인	비고
						성 명	주 소		
		입구정자	철파이프천막 3*2	m²	6				
		휴게소정자	철골판넬2.5*5.5	m²	13.75				
		휴게소정자	철골판넬2.5*5.5	m²	13.75				
		전망대	조경석쌓기10*4 ,돌의자,테이블포 함	m²	40				
		가로등	스텐	식	8				
		잔디가로등	스텐	식	39				
		돌담		식	4				
		가마솥조형 물		식	1				
		자연석조형 물		식	3				
		트랙터 U-43마력	LS	식	1				
		트랙터 페이로라	LS	식	1				
		트랙터 운반적재함	LS	식	1				
		트랙터 전용저울	CAS 1TON	식	1				
		트랙터 경유드럼통	-	식	1				
		예취기 공구함 (공구포함)	-	식	1				
		일반공구함 (공구포함)	-	식	1				
		전기공구함 (공구포함)	-	식	1				
		약초호미	-	식	6				
		잡초제거기	FISIKARS	식	3				
		청소도구걸 이	1800x1200x180 0	식	1				
		드럼펌프	-	식	1				
		고소장대톱	-	식	3				
		쇠스랑	-	식	4				
		삼	-	식	3				
		전지가위	-	식	4				
		괘이	-	식	8				
		컴프레샤	20KG	식	1				
		컴프레샤 보관함	1600x1600x800	식	1				
		알루미늄 사다리	4000x400	식	1				
		알루미늄 사다리 과수용	4단	식	1				
		배수펌프	한일3마력	식	1				
		고압세척기	3마력	식	1				
		쪼끄리바퀴 의자	농업용	식	3				
		고정바이스 공구	-	식	1				
		쓰레기봉투 고정스탠드	철제	식	2				
		이동식드럼 물통세트	-	식	1				
		이동식대차	농업용	식	4				
		과수용 사다리	12단	식	1				
		과수용 사다리	7단	식	1				
		고기사다리	500x10m	식	1				
		리어카	-	식	1				
		고압분무기 세트	전기모터용	식	1				
		당그래	-	식	9				
		고무바케스	-	식	9				
		공구드럼통	공구보관용	식	2				
		탁상그라인 더	전기모터용	식	1				
		바지계	지계포함	식	1				

연 번	토지위치	물건의 종류	구조및규격	단위	수량	소유자		이해관계인	비고
						성 명	주 소		
		공구박스	프라스틱 450x300x200	식	8				
		전기그라인더	4"	식	1				
		분무기	수동	식	1				
		비료투입기	살포용	식	1				
		천막	5000x10,000	식	4				
		엔진톱	16"	식	2				
		전기톱	16"	식	2				
		엔진채엽기	일본산	식	3				
		예초기	-	식	7				
		엔진전지기	-	식	2				
		전기전지기	-	식	3				
		엔진녹차전지기	-	식	2				
		엔진청소기	-	식	1				
		전동청소기	-	식	1				
		고소엔진전지기	-	식	1				
		전동엔진톱	-	식	1				
		전동예초기	-	식	1				
		측면엔진전지기	-	식	1				
		공구함철재	900x300x1300	식	1				
		물탱크	3TON	식	1				
		자동펌프	3마력	식	1				
		엔진기계적재대	1300x1300x1800	식	2				
		공구적재대 4단	앵글 900x1900x450	식	4				
		전기케이블	3Cx6SQ40m	식	3				
		전동전지가위	баттери	식	2				
		전기드릴	DEWALT	식	1				
		전기릴	50m	식	1				
		발전기	HONDA 3KW	식	2				
		컨테이너	40PT	식	1				
		전동전지가위	баттери2개	식	1				
		녹차살청기	가스용	식	1				
		아바전기집진기	-	식	1				
		녹차분쇄기	-	식	1				
		녹차슈퍼일분쇄기	-	식	1				
		녹차발효기	-	식	1				
		고압환풍기	-	식	1				
		고압환풍기 스탠드	500x1000x1200	식	1				
		씽크대 스텐	600x1000x800	식	2				
		녹차전기탈외기	-	식	1				
		녹차채판 스텐	700x480x30	식	40				
		녹차채판운반대차	스텐	식	1				
		녹차운반대차	-	식	4				
		녹차유념기	-	식	3				
		녹차건조기	-	식	1				
		녹차정선기	-	식	1				
		녹차바구니	1200x100	식	37				
		녹차바구니 적재대	1100x600x2100 10단	식	3				
		녹차유념작업대	1600x1600x800	식	1				
		녹차유념덕석	1600x1600	식	3				
		녹차포장지 적재대	1500x800x1400	식	4				
		위생복 옷장	1200x500x2200	식	1				

연 번	토지위치	물건의 종류	구조및규격	단위	수량	소유자		이해관계인	비고
						성 명	주 소		
		녹차투입기 스텐	1200x300x300	식	4				
		녹차제다액자	1000x700	식	17				
		녹차뒤음술	-	식	2				
		저울	50KG	식	1				
		녹차보관통 스텐	400x450	식	2				
		녹차보관장독	400x450	식	1				
		제습기	LG	식	1				
		자동전기물 끓이기	-	식	1				
		대형환풍기	-	식	1				
		전자저울	CAS	식	1				
		포장작업대 스텐	600x700x7000	식	4				
		작업의자	-	식	4				
		녹차포장적재대 4단	1000x1700x300	식	2				
		녹차포장작업대 2단 스텐	1800x700x800	식	2				
		녹차생잎 바구니	700x500x300	식	9				
		녹차생잎 바구니	350x500x200	식	14				
		녹차진공포장기	-	식	1				
		녹차전기접착기	-	식	2				
		녹차실형용선반책상	1800x700x2000	식	2				
		진공청소기	-	식	3				
		수분측정기	AND50	식	1				
		녹차실형비이커	-	식	12				
		녹차포장스탬프	-	식	1				
		녹차제품티백포장기	-	식	1				
		가스난로	-	식	1				
		책상	-	식	2				
		회의용탁자	800x1200x800	식	1				
		회전의자	-	식	6				
		노트북 컴퓨터	-	식	1				
		프린터	-	식	1				
		화이트보드 스탠드	1200x1000	식	2				
		서류보관함	800x1800x400	식	3				
		에어컨	LG40평	식	1				
		전기히터	-	식	1				
		저온창고 바구니	-	식	24				
		작업탁자	600x1500x800	식	5				
		저온창고 적재대	3200x700x1200	식	2				
		녹차생잎선별작업대 스텐	1800x900x900	식	8				
		녹차위조와상	2800x2300x300	식	2				
		녹차생잎 전기탈수기	-	식	1				
		녹차생잎 찌순이	-	식	1				
		녹차세척물통	-	식	2				
		프로젝트	pt-ex620	식	1				
		프로젝트 스크린	전동 150"매립 울트라	식	1				
		자동프량카 드걸이	전동바텐	식	1				
		사회자보면대	2단 보면대	식	1				

연 번	토지위치	물건의 종류	구조및규격	단위	수량	소유자		이해관계인	비고
						성 명	주 소		
		화이트보드 이동식	900x800	식	1				
		탁자 (식탁용)	800x1200x700	식	4				
		강의테이블	500x1800x700	식	5				
		천정에어컨 난방기	-	식	3				
		원형탁자	1000x700	식	1				
		다도탁자	700x1800x700	식	2				
		다도탁자	700x2800x700	식	1				
		다도탁자	800x1900x700	식	1				
		다도탁자	800x1800x250	식	1				
		목재의자	-	식	34				
		쇼파 3인용	-	식	6				
		쇼파의자	-	식	2				
		녹차채판스 탠드 20조	700x1700x700	식	1				
		병풍 10폭	-	식	1				
		병풍 6폭	-	식	1				
		선풍기	-	식	2				
		전기히터	-	식	2				
		가습기	-	식	2				
		스탠드옷걸 이	-	식	2				
		액자 동양화	600x900	식	10				
		목판액자	-	식	1				
		다기세트	-	식	12				
		3단 다기진열장	1200x1000x250	식	2				
		녹차진열대 철재	1300x950x500	식	2				
		녹차진열대 목재	1200x1200x500	식	2				
		녹차진열대 목재	1400x1000x300	식	4				
		정수기	-	식	1				
		청소기	-	식	2				
		전자저울	CAS	식	1				
		다탁	500x1200x100	식	1				
		보조프라스 틱 의자	-	식	25				
		병풍가리개	3단	식	4				
		녹차진열대	1400x1200x200	식	1				
		다탁자	400x800x250	식	3				
		전기포트	-	식	3				
		다기쟁반	목재	식	6				
		수석	-	식	16				
		개수다기	-	식	2				
		소화기	-	식	4				
		신발장	1300x1200x300	식	2				
		화분	-	식	9				
		베너	-	식	5				
		카운터탁자	500x2600x900	식	11				
		책꽂이	2600x800x200	식	1				
		공기청정기	-	식	1				
		전기물끓이 기	-	식	2				
		적외선살균 소독기	-	식	1				
		냉장고	-	식	1				
		썬크대	600x1600x800	식	4				
		가스렌지	린나이	식	1				
		가스렌지 스탠드	-	식	1				
		썬크대찬장	3000x900x300	식	1				
		전자레인지	-	식	1				
		금고	-	식	1				
		실외앰프	확성기	식	1				
		거울	500x1600	식	1				

연 번	토지위치	물건의 종류	구조및규격	단위	수량	소유자		이해관계인	비고
						성 명	주 소		
		벽시계	-	식	2				
		TV모니터	55"LG LED	식	2				
		조명등	엘립,싸이키,핀볼	식	13				
		보면대	2단접이식	식	2				
		마이크스탠드	2단 붐스탠드	식	6				
		TV 스탠드	스탠드고정형	식	1				
		노트북	교육용	식	1				
		등기구	-	식	4				
		실외등	-	식	6				
		매입등	-	식	41				
		믹서기 12채널	CFX-12	식	1				
		믹서기 8채널	CFX-08	식	1				
		스테레오 DDX	DBX2231	식	1				
		CD플레이어	CD-100A	식	2				
		예코참바	VQ-920S	식	5				
		전원분배기	NS-8S	식	2				
		무선마이크	SENNHEISER	식	7				
		무선마이크	A500	식	2				
		무선마이크	A800	식	2				
		무선마이크	VA200	식	1				
		무선마이크 (핀)	SENNHEISER	식	2				
		키보드	KORG	식	1				
		콘솔랙	500x500x1800	식	1				
		콘솔랙	500x900x1000	식	1				
		키보드 스탠드	BANDO	식	1				
		드럼	GRETSCH	식	1				
		통기타	어쿠스틱	식	1				
		연주악기	AUTOR 2단	식	4				
		콩가	콩가악기	식	1				
		이동식앰프	MIPRO 600W	식	1				
		북	큰북	식	1				
		팬과리	-	식	1				
		스피커	JBL 815P 5000W	식	4				
		우퍼	JBL 835P 2500W	식	2				
		모니터 스피커	JBL 600W	식	2				
		가사TV 모니터 스탠드	천장고정형 브라켓	식	1				
		CD플레이어 실내용	CD-100A	식	1				
		마이크콘솔 BOX	SKB BOX	식	2				
		콘솔박스	케이블보관용	식	3				
		콘솔박스	음향기기용	식	2				
		믹서기	MIDAS	식	1				
		노트북	음향용	식	1				
		무선마이크	SENNHEISER GV0100	식	7				
		A500	-	식	2				
		A800	-	식	2				
		스테레오 DBX	2215S	식	1				
		예코참바	LIVE VQ-920S	식	1				
		CD플레이어	CD-100A	식	1				
		무선안테나	SECO	식	2				
		일반마이크	TG 50DS	식	3				
		무선핀마이크	SLX1/MX50	식	2				
		전기테스터기	디지털테스터기	식	1				
		스피커	JBL625	식	2				

연 번	토지위치	물건의 종류	구조및규격	단위	수량	소유자		이해관계인	비고
						성 명	주 소		
		스피커	JBL PRX800	식	4				
		우퍼 스피커	JBL PRX 618X	식	2				
		모니터 스피커	JBL EON 615	식	2				
		전원분배기	UNITEK	식	1				
		파워콘서트	AC콘서트	식	4				
		파워입력케 이블	VCTF 4.083C	식	12				
		전기케이블	12M	식	12				
		음향케이블	30M, 10M	식	20				
		전기공구세 트	하드공구함	식	1				
		TV모니터	22인치	식	2				
		909스탠드	삼발이스탠드	식	3				
		음향기기대 대차	핸들카	식	2				
		스피커스탠 드	삼발이유압식	식	4				
		909음향케 이블	20M	식	2				
		음료수냉장 고	-	식	2				
		다기적재대	앵글 1800x600x1800	식	2				
		이동식 테이블	600x1500x800	식	3				
		녹차음식 주방용품	통합	식	1				
		비데기	-	식	2				
		핸드타올보 관수거기	-	식	2				
		커튼 (전체)	-	식	1				
		무선 강철 전기톱	105*140*255m m	식	1				
		무선전동 전지가위 (특특365)	254*100*55	식	1				
		냉동탐차	초장축슈퍼캡플 러스	식	1				
		냉장고	1260x1907x800	식	1				
		냉테이블	1800x1000x820	식	1				
		냉테이블	1500x700x820	식	1				
		호두과자기 계	LS600	식	1				
		S1반죽기	400x600x800	식	1				
		포장기 JM-RP	500x540x1000	식	1				
		추출기 KR-55	550x600x1400	식	1				
		견사		식	3				
		바닥포장	주차장, 관내도로	m ²	4124				
		배수관	콘크리트	m	96				
		배수관그레 이팅		m	96				
		자연석화단		m ²	1634.25				
		향나무		주	59				
		황금편백		주	19				
		고로쇠나무		주	8				
		장미		주	31				
		종려		주	22				
		금목서		주	12				
		홍가시나무		주	6				
		동백나무		주	121				
		금송		주	2				
		능소화		주	3				
		배롱나무		주	29				
		수양단풍나 무		주	3				
		단풍나무		주	23				
		수국		주	4				

연 번	토지위치	물건의 종류	구조및규격	단위	수량	소유자		이해관계인	비고
						성 명	주 소		
		목련		주	14				
		해송분재		주	1				
		반송		주	10				
		벚나무		주	42				
		박태기나무		주	3				
		소사나무분재		주	4				
		느릅분재		주	1				
		은옥서		주	7				
		비자나무		주	10				
		철쭉분재		주	15				
		검벚꽃나무		주	1				
		해송		주	5				
		육송		주	3				
		산수유나무		주	1				
		산당화		주	3				
		노티나무		주	1				
		옥향		주	16				
		팽나무		주	1				
		괭괭나무		주	10				
		주목		주	15				
		무궁화		주	1				
		먹나무		주	35				
		마삭줄		주	21				
		이팝나무		주	2				
		때죽나무		주	1				
		청목		주	2				
		노란꽃나무		주	2				
		자귀나무		주	1				
		조팝나무		주	1				
		등나무		주	1				
		후박나무		주	1				
		산딸나무		주	3				
		회양목		주	5				
		용설란		주	2				
		파라칸샤스		주	2				
		염나무		주	1				
		치자나무		주	1				
		오엽송		주	8				
		매실나무		주	72				
		석류나무		주	11				
		감나무		주	23				
		모과나무		주	9				
		대추나무		주	1				
		다래나무		주	2				
		포도나무	덕시설표함	주	1				
		앵두나무		주	4				
		비파나무		주	109				
		애기사과나무		주	1				
		복숭아나무		주	8				
		사과나무		주	1				
		무화과 (러시아산)		주	48				
		꾸지뽕나무		주	1				
		철쭉		m ²	2163.9				
		화살나무		주	3				
		녹차		m ²	16,000				

연 번	토지위치	물건의 종류	구조및규격	단위	수량	소유자		이해관계인	비고
						성 명	주 소		

여수 도시계획시설(도로)사업 실시계획(변경)인가 고시

「국토의 계획 및 이용에 관한 법률」제88조, 제91조, 같은 법 시행령 제97조, 제100조 및 「전라남도 사무위임 조례」 제2조에 따라 여수 도시계획시설(도로)사업 실시계획(변경)을 인가하고 다음과 같이 고시합니다.

2024. 12. 19.

여 수 시 장

1. 사업시행지 위치(변경없음) : 여수시 신월동 177-59번지 일원
2. 사업종류 및 명칭(변경없음)
 - 가. 종 류 : 도시계획시설(도로: 소로 2-571)사업
 - 나. 명 칭 : 신월동 봉양마을 도시계획도로 개설공사
3. 사업의 면적 또는 규모(변경없음)
 - 가. 면적 : 1,832㎡
 - 나. 규모 : L=194m B=8.0m
4. 사업시행자의 성명 및 주소(변경없음)
 - 가. 성 명 : 여수시장
 - 나. 주 소 : 여수시 시청로 1(학동)
5. 사업시행기간(변경) : **┐기정: 2018.11.13.~2024.12.31.**
└변경: 2018.11.13.~2025.12.31.
6. 수용 또는 사용할 토지 또는 건물의 소재지·지번·지목 및 면적, 소유권과 소유권외의 권리의 명세 및 그 소유자·권리자의 성명·주소(변경없음): 붙임
7. 공공시설 등의 귀속 및 양도에 관한 사항(변경없음): 해당없음
8. 기타 자세한 사항은 여수시 도시계획과(☎061-659-4013) 및 도로과(☎061-659-4077)로 문의하여 주시기 바랍니다.

■ 수용 또는 사용할 토지 또는 건물의 소재지.지번.지목 및 면적, 소유권과 소유권외의 권리의 명세 및 그 소유자.관리자의 성명.주소

○ 토지조서(변경없음)

연번	소재지		지목	지적 [㎡]	편입 [㎡]	소유자		관계인			비고
	동	지번				성명	주소	성명	주소	관리관계	
1	신월	177-59	잡	1	1		여수시청				
2	신월	177-58	잡	4	4		여수시청				
3	신월	177-56	잡	289	289		여수시청				
4	신월	177-54	도	18	18		여수시청				
5	신월	177-61	도	382	49		여수시청				
6	신월	177-60	대	5	5		여수시청				
7	신월	177-51	대	12	12		여수시청				
8	신월	177-6	도	10	14		여수시청				
9	신월	177-53	대	44	44		여수시청				
10	신월	176-2	도	3	3		여수시청				
11	신월	176-4	대	22	22		여수시청				
12	신월	175-3	도	7	7		여수시청				
13	신월	175-4	대	80	80		여수시청				
14	신월	175-5	대	10	4		여수시청				
15	신월	174-22	대	16	16		여수시청				
16	신월	174-21	답	42	42		여수시청				
17	신월	174-20	대	17	17		여수시청				
18	신월	174-19	대	40	40		여수시청				
19	신월	174-18	답	23	23		여수시청				
20	신월	166-1	대	63	63		여수시청				
21	신월	165-3	도	7	7		여수시청				
22	신월	164-5	대	67	67		여수시청				
23	신월	128-2	도	3	3		여수시청				
24	신월	128-4	대	50	50		여수시청				
25	신월	127-2	대	29	29		여수시청				
26	신월	129	도	181	8		여수시청				
27	신월	103	도	8,849	199		여수시청				
28	신월	117-4	대	3	3		여수시청				
29	신월	116-32	도	56	56		여수시청				
30	신월	116-30	임	121	121		여수시청				
31	신월	116-55	임	43	33		여수시청				
32	신월	116-54	전	135	135		여수시청				
33	신월	120-52	도	119	3		여수시청				
34	신월	120-2	대	172	1	임소동	여수시 신월동 120	최삼례	여수시 봉강동 418	근저당	
						김길래	여수시 신월동 120				

연번	소재지		지목	지적 (㎡)	편입 (㎡)	소 유 자		관계인			비고
	동	지번				성 명	주 소	성 명	주 소	권리 관계	
35	신월	124-4	도	6	6		여수시청				
36	신월	125-3	대	4	4		여수시청				
37	신월	125-4	도	25	25		여수시청				
38	신월	126-2	도	10	10		여수시청				
39	신월	126-3	대	1	1		여수시청				
40	신월	1800-2	도	289	289		여수시청				
41	신월	1800-3	도	29	29		여수시청				
계				11,287	1,832						

여수 도시계획시설(공원)사업 실시계획(변경)인가 고시

「국토의 계획 및 이용에 관한 법률」제88조, 제91조, 같은 법 시행령 제97조, 제100조 및 「전라남도 사무위임 조례」제2조에 따라 여수도시계획시설(공원)사업 실시계획(변경)을 인가 고시합니다.

2024. 12. 19.

여 수 시 장

1. 사업시행지의 위치(변경없음): 여수시 수정동 75번지 일원
2. 사업의 종류 및 명칭(변경없음)
 - 가. 종 류 : 도시계획시설(공원 : 근린공원 2)사업
 - 나. 명 칭 : 자산공원 조성사업
3. 사업의 면적 또는 규모(변경없음)
 - 가. 면 적(변경없음) : 226,867.4m²
 - 나. 규 모(변경없음) : 공원시설(64,616m²), 녹지 및 기타(162,251m²)
4. 사업시행자의 성명 및 주소(변경없음)
 - 가. 성 명: 여수시장(공원과)
 - 나. 주 소: 여수시 시청로 1(학동)
5. 사업의 기간(변경없음): 2020. 6.25.~2025.12.31.
6. 수용 또는 사용할 토지 또는 건물의 소재지.지번.지목 및 면적, 소유권과 소유권외의 권리의 명세 및 그 소유자.권리자의 성명.주소(변경): 불입
7. 공공시설 등의 귀속 및 양도에 관한 사항(변경없음): 해당없음.
8. 기타 자세한 사항은 여수시 도시계획과(☎061-659-4013) 및 공원과(☎061-659-4623)로 문의하여 주시기 바랍니다.

■ 수용 또는 사용할 토지 또는 건물의 소재지.지번.지목 및 면적, 소유권과 소유권외의 권리의 명세 및 그 소유자.권리자의 성명.주소

○ 토지조서(변경)

연번	소재지	지번	지목	면적		토지소유자		관계인			비고
				지적 [㎡]	편입 [㎡]	성명	주소	성명	주소	권리 관계	
1	수정동	6	공원	3182	3182	여수시					
2	수정동	8	전	276	276	여수시					
3	수정동	18	전	565	210	주식회사 인터비전	전라남도 여수시 돌산읍 강남동로46-25 201동 602호 (돌산청솔2차아파트)	이해용	서울 강남구 학동로44길 47(논현동)	가압류	
								법무법인 지평	서울 서대문구 충정로 60,10층(미근동)	가압류	
								엘에스산전	안양시 동안구 엘에스로 127(호계동)	가압류	
								황정화	경남 진주시 강남로177번길 29-5, 1동 103호	강제경매개 시	
								김용운	여수시 봉계대곡길 50, 105동1305호	강제경매개 시	
								한양산업 개발	서울 광진구 아차산로 355,405호(자양동)	가압류	
								한석중	전주시 덕진구 안덕원로 251,105동1402호	강제경매개 시	
4	수정동	25	전	1686	337	주식회사 인터비전	전라남도 여수시 돌산읍 강남동로46-25 201동 602호 (돌산청솔2차아파트)	장창용	서울시 강남구 압구정로29길 71,24동205호	근저당권	
								이해용	서울 강남구 학동로44길 47(논현동)	가압류	
								법무법인 지평	서울 서대문구 충정로 60,10층(미근동)	가압류	
								엘에스산전	안양시 동안구 엘에스로 127(호계동)	가압류	
								황정화	경남 진주시 강남로177번길 29-5, 1동 103호	강제경매개 시	
								김용운	여수시 봉계대곡길 50, 105동1305호	강제경매개 시	
								한양산업 개발	서울 광진구 아차산로 355,405호(자양동)	가압류	
5	수정동	32-1	도로	8543	8304	여수시		한석중	전주시 덕진구 안덕원로 251,105동1402호	강제경매개 시	
								장창용	서울시 강남구 압구정로29길 71,24동205호	근저당권	
6	수정동	33	임야	8053	8053	주형	여수시 여서로 134, 106동 405호 (여서동,현대건설아파트)	황윤례	서울특별시영등포구당산동5 가 40 성원아파트 102-702	공유	기정
								여수해상케이 블카주식회사	여수시 돌산읍 돌산로 3600-1	지상권	
								김경선	경기 하남시 위례중양로 185,6304동2002호	근저당권	
	수정동	33	임야	8053	8053	주형	여수시 여서로 134, 106동 405호 (여서동,현대건설아파트)	주성남	서울특별시 서초구 강남대로18길 15-13,4층(양재동)	소유권이전 등기청구권 가처분	변경
								여수해상케이 블카주식회사	여수시 돌산읍 돌산로 3600-1	지상권	
7	수정동	33-14	임야	1151	1151	여수시	서울특별시 영등포구 당산동5가 40 성원아파트 102-702	황윤례	여수시 돌산읍 돌산로 3600-1	지상권	
								여수해상케이 블카주식회사	여수시 돌산읍 돌산로 3600-1	지상권	
8	수정동	34	전	136	136	여수시					

연번	소재지	지번	지목	면적		토지소유자		관계인			비고
				지적 [㎡]	편입 [㎡]	성명	주소	성명	주소	권리 관계	
9	수정동	35	전	87	87	여수시					
10	수정동	35-1	전	49	49	여수시					
11	수정동	36	전	426	426	여수시					
12	수정동	37	전	362	362	여수시					
13	수정동	37-1	전	38	38	여수시					
14	수정동	38	전	463	463	여수시					
15	수정동	38-1	전	139	139	여수시					
16	수정동	39	전	684	684	여수시		김점덕	부산 서구 남부민동 434		
								김점애	광주 서구 주월동 1287-9		
								정덕근	강원 영월군 영월읍 봉래산로110		
17	수정동	39-1	전	163	163	김용운	전라남도 여수시 봉계대곡길50 105동 1305호 (봉계동,아주타운)				
18	수정동	39-2	전	245	245	여수시					
19	수정동	39-3	전	19	19	여수시					
20	수정동	40	전	380	380	여수시					
21	수정동	41	전	133	133	여수시					
22	수정동	41-1	도로	95	95	여수시					
23	수정동	42	전	67	67	여수시					
24	수정동	43	전	233	1	주식회사 인터비전	전라남도 여수시 돌산읍 강남동로46-25 201동 602호 (돌산정술2차아파트)	이해용	서울 강남구 학동로44길 47(논현동)	가압류	
								법무법인 지평	서울 서대문구 총정로 60,10층(미근동)	가압류	
								엘에스산전	안양시 동안구 엘에스로 127(호계동)	가압류	
								황정화	경남 진주시 강남로177번길 29-5, 1동 103호	강제경매개 시	
								김용운	여수시 봉계대곡길 50, 105동1305호	강제경매개 시	
								한양산업 개발	서울 광진구 아차산로 355,405호(자양동)	가압류	
								한석종	전주시 덕진구 안덕원로 251,105동1402호	강제경매개 시	
								장창용	서울시 강남구 압구정로29길 71,24동205호	근저당권	
25	수정동	45	전	564	564	김용운	전라남도 여수시 봉계대곡길50 105동 1305호 (봉계동,아주타운)	김현식	여수시 박람회길61, 106동102호 (덕충동, 엑스포 힐스테이트1단지)	근저당권	
26	수정동	46	전	46	46	김용운	전라남도 여수시 봉계대곡길50 105동 1305호(봉계동,아주타운)	여수농업협동 조합	여수시 좌수영로 355(문수동)	근저당권, 지상권	
27	수정동	47	임야	426	426	진동인	전남 여수시 장군산길 81(오림동)	김정숙	전남 여수시 장군산길 81(오림동)	공유	
28	수정동	47-1	도로	473	473	여수시					
29	수정동	48	대	1025	1025	김용운	전라남도 여수시 봉계대곡길50 105동 1305호 (봉계동,아주타운)	여수농업협동 조합	여수시 좌수영로 355(문수동)	근저당권, 지상권	
30	수정동	49	전	1200	1200	진동인	전남 여수시 장군산길 81(오림동)	김정숙	전남 여수시 장군산길 81(오림동)	공유	기정
	수정동	49	전	1200	1200	진동인	전남 여수시 장군산길 81(오림동)				변경
						김정숙	전남 여수시 장군산길 81(오림동)				변경

연번	소재지	지번	지목	면적		토지소유자		관계인			비고
				지적 [㎡]	편입 [㎡]	성 명	주 소	성 명	주소	권리 관계	
31	수정동	50	전	175	175	김대현	광주광역시 남구 금당로3길20 103동204호 (진월동 아남아파트)	김서운	여수시 수정동 103	공유	
								김점덕	여수시 수정동 103	공유	
								김점애	여수시 수정동 103	공유	
								정덕근	강원도 영월군 영월읍 봉래산로 110	공유	
32	수정동	51	전	493	493	여수시					
33	수정동	52	전	721	721	여수시					
34	수정동	53	전	1726	1726	여수시					
35	수정동	54	전	661	661	여수시					
36	수정동	55	대	185	185	국(기획재정부)					
37	수정동	56	대	340	340	여수시					
38	수정동	57	전	192	192	여수시					
39	수정동	58	전	1180	1180	여수시					
40	수정동	60	묘지	116	116	여수해상케이블카주식회사	전라남도 여수시 돌산읍 돌산로 3600-1	한국산업은행	서울 영등포구 은행로 14(여의도동) 여수지점	근저당권	
41	수정동	61	대	20	20	국(기획재정부)					
42	수정동	62	대	99	99	국(기획재정부)					
43	수정동	63	대	63	63	국(기획재정부)					
44	수정동	64	대	33	33	국(기획재정부)					
45	수정동	66	전	569	569	국(기획재정부)					
46	수정동	67	전	149	149	주현심	여수시 소호동 295 엘지정유사택 14동 21호				
47	수정동	68	전	1157	850	주식회사 인터비전	전라남도여수시돌산읍강 남동로46-25 201동 602호(돌산정솔2차아파 트)	이해용	서울 강남구 학동로44길 47(논현동)	가압류	
								법무법인 지평	서울 서대문구 총정로 60,10층(미근동)	가압류	
								엘에스산전	안양시 동안구 엘에스로 127(호계동)	가압류	
								황정화	경남 진주시 강남로177번길 29-5, 1동 103호	강제경매개 시	
								김용운	여수시 봉계대곡길 50, 105동1305호	강제경매개 시	
								한양산업 개발	서울 광진구 아차산로 355,405호(자양동)	가압류	
								한석종	전주시 덕진구 안덕원로 251,105동1402호	강제경매개 시	
								장창용	서울시 강남구 압구정로 29길 71,24동205호	근저당권	
48	수정동	71	전	238	238	추동연	서울특별시강남구선릉로 221409동902호(도곡동도 곡렉슬아파트)				
49	수정동	72	묘지	281	281	여수해상케이블카주식회사	전라남도 여수시 돌산읍 돌산로 3600-1	한국산업은행	서울 영등포구 은행로 14(여의도동) 여수지점	근저당권	
50	수정동	73	전	364	364	김용운	전라남도여수시봉계대곡 길50 105동 1305호(봉계동아주타운)	여수농업 협동조합	여수시 좌수영로 355(문수동)	근저당권, 지상권	
51	수정동	74	묘지	314	314	김용운	전라남도여수시봉계대곡 길50 105동 1305호(봉계동아주타운)	여수농업 협동조합	여수시 좌수영로 355(문수동)	근저당권, 지상권	
52	수정동	75	대	231	231	여수해상케이블카주식회사	전라남도 여수시 돌산읍 돌산로 3600-1	한국산업은행	서울 영등포구 은행로 14(여의도동) 여수지점	근저당권	

연번	소재지	지번	지목	면적		토지소유자		관계인			비고
				지적 [㎡]	편입 [㎡]	성 명	주 소	성 명	주소	권리 관계	
53	수정동	76	대	142	142	여수해상 케이블카 주식회사	전라남도 여수시 돌산읍 돌산로 3600-1	한국산업 은행	서울 영등포구 은행로 14(여의도동) 여수지점	근저당권	
54	수정동	77	전	44	44	여수해상 케이블카 주식회사	전라남도 여수시 돌산읍 돌산로 3600-1	한국산업 은행	서울 영등포구 은행로 14(여의도동) 여수지점	근저당권	
55	수정동	77-1	전	485	485	여수해상 케이블카 주식회사	전라남도 여수시 돌산읍 돌산로 3600-1	한국산업 은행	서울 영등포구 은행로 14(여의도동) 여수지점	근저당권	
56	수정동	78	전	1002	1002	여수해상 케이블카 주식회사	전라남도 여수시 돌산읍 돌산로 3600-1	한국산업 은행	서울 영등포구 은행로 14(여의도동) 여수지점	근저당권	
57	수정동	79	전	182	182	여수해상 케이블카 주식회사	전라남도 여수시 돌산읍 돌산로 3600-1	한국산업 은행	서울 영등포구 은행로 14(여의도동) 여수지점	근저당권	
58	수정동	80	전	926	926	여수해상 케이블카 주식회사	전라남도 여수시 돌산읍 돌산로 3600-1	한국산업 은행	서울 영등포구 은행로 14(여의도동) 여수지점	근저당권	
59	수정동	81	도로	26	26	여수해상 케이블카 주식회사	전라남도 여수시 돌산읍 돌산로 3600-1	한국산업 은행	서울 영등포구 은행로 14(여의도동) 여수지점	근저당권	
60	수정동	82	도로	20	20	조송기	서울 서대문구 중림동 324-11				
61	수정동	83-1	대	76	76	여수시					
62	수정동	83-2	전	447	447	여수해상 케이블카 주식회사	전라남도 여수시 돌산읍 돌산로 3600-1	여수시 한국산업 은행	서울 영등포구 은행로 14(여의도동) 여수지점	공유 근저당권	
63	수정동	83-3	전	561	561	여수해상 케이블카 주식회사	전라남도 여수시 돌산읍 돌산로 3600-1	한국산업 은행	서울 영등포구 은행로 14(여의도동) 여수지점	근저당권	
64	수정동	84-1	전	747	747	여수시					
65	수정동	84-2	대	337	337	여수시					
66	수정동	84-3	전	112	112	여수시					
67	수정동	85	도로	152	152	여수시					
68	수정동	86-1	대	185	185	여수시					
69	수정동	86-2	전	83	83	여수시					
70	수정동	86-3	대	23	23	여수시					
71	수정동	87	도로	17	17	여수시					
72	수정동	88	전	608	608	여수시					
73	수정동	89	도로	179	179	여수시					
74	수정동	90	도로	53	53	여수시					
75	수정동	91	도로	109	109	여수시					
76	수정동	92-1	임야	2036	1599	여수시					
77	수정동	99-3	대	694	72	주식회사미 르산업	여수시 오동도로 102(수정동)				
78	수정동	101	대	288	48	여수시					
79	수정동	106	대	17	10	여수시					
80	수정동	107	임야	169	169	여수시					
81	수정동	108	임야	955	955	여수시					
82	수정동	109-1	전	420	420	여수시					
83	수정동	109-2	대	43	43	여수시					
84	수정동	110	전	579	579	여수시					

연번	소재지	지번	지목	면적		토지소유자		관계인			비고
				지적 [㎡]	편입 [㎡]	성명	주소	성명	주소	권리 관계	
85	수정동	111	도로	162	162	여수시					
86	수정동	112	도로	112	29	김두찬					
87	수정동	113	전	202	154	김정남	여수시 수정동 114-5				
88	수정동	114-1	전	53	11	김정남	여수시 수정동 114-5				
89	수정동	114-3	임야	129	86	김정남	여수시 수정동 114-5				
90	수정동	114-4	임야	89	6	김정남	여수시 수정동 114-5				
91	수정동	114-1 2	전	215	22	김정남	여수시 수정동 1*4-5	신명섭	서울 구로구 시흥동 2*6-7*5	공유	
								서울 금천구		압류	
92	수정동	115-1	전	245	245	박오순	여수시 종화동 3*0				
93	수정동	115-2	대	23	17	박오순	여수시 종화동 3*0				
94	수정동	116	전	83	83	장귀동	여수시 동정 2*3				
95	수정동	117-1	전	228	195	손재운	서울특별시서초구남부순 환로2628-11 401호 (양재동 단성오피스텔)				
96	수정동	117-2	대	83	29	손재운	서울특별시서초구남부순 환로2628-11 401호 (양재동 단성오피스텔)				
97	수정동	117-4	임야	1600	1388	손재운	서울특별시서초구남부순 환로2628-11 401호 (양재동 단성오피스텔)				
98	수정동	123-1	전	56	7	국(기획재정부)					
99	수정동	260-1 0	전	145	13	송영자	여수시 안산동 439-15				
100	수정동	263	임야	99	62	여수시					
101	수정동	266	대	800	469	여수시					
102	수정동	280	대	1497	0.1	여수시					
103	수정동	332-9	대	659	659	여수시					
104	수정동	332-1 2	대	5555	5555	국(기획재정부)					
105	수정동	332-3 5	도로	1334	490	여수시					
106	수정동	332-5 3	대	34	0.2						
107	수정동	332-5 7	대	379	379	여수해상 케이블카 주식회사	전라남도 여수시 돌산읍 돌산로 3600-1	한국산업 은행	서울 영등포구 은행로 14(여의도동) 여수지점	근저당권	
108	수정동	332-5 8	대	38	0.1	여수시					
109	수정동	332-6 8	대	1	1	국(기획재정부)					
110	수정동	332-6 9	대	3544	3544	여수시					
111	수정동	332-7 0	대	1652	1652	여수해상 케이블카 주식회사	전라남도 여수시 돌산읍 돌산로 3600-1	한국산업 은행	서울 영등포구 은행로 14(여의도동) 여수지점	근저당권	
112	수정동	771	도로	1920	949	국(국토교통부)					
113	종화동	1	전	1231	1168	김정남	여수시 수정동 1*4-5				
114	종화동	2	수도 용지	740	719	여수시					
115	종화동	3	공원	59645	59635	여수시					
116	종화동	3-1	공원	2917	2917	여수시					
117	종화동	3-2	공원	1023	1023	여수시					

연번	소재지	지번	지목	면적		토지소유자		관계인			비고
				지적 [㎡]	편입 [㎡]	성 명	주 소	성 명	주소	권리 관계	
118	종화동	6	도로	17	17	김양근	여주시 동정 1165				
119	종화동	7	도로	46	46	김기연	여주시 종화동 301				
120	종화동	8	전	360	360	김기연	여주시 종화동 301				
121	종화동	9	전	952	952	여주시					
122	종화동	10	도로	13	13	김양근	여주시 동정 1165				
123	종화동	11	전	218	218	정찬우	여주시 종화동 68				
124	종화동	13	전	298	298	국(기획재정부)					
125	종화동	16-2	도로	1604	1604	여주시					
126	종화동	19	임야	331	331	여주시					
127	종화동	20	전	258	258	여주시					
128	종화동	21	도로	192	192	여주시					
129	종화동	22	전	245	245	여주시					
130	종화동	23	전	136	136	김기연	여주시 종화동 301				
131	종화동	24	전	152	152	김홍봉					
132	종화동	29	전	502	502	최동균	여주시 동정 226				
133	종화동	31-1	전	879	879	여주시					
134	종화동	33	전	109	109	여주시					
135	종화동	36	전	20	20	여주시					
136	종화동	37	공원	1299	1299	국(기획재정부)					
137	종화동	39	전	79	79	최동균	여주시 동정 226				
138	종화동	41	전	83	83	서병기	여주시 중앙동 749				
139	종화동	44	전	76	76	여주시					
140	종화동	47	공원	1468	1468	국(기획재정부)					
141	종화동	48	전	618	618	서문식	여주시 동정 755				
142	종화동	51-1	전	314	314	여주시					
143	종화동	51-3	전	387	387	여주시					
144	종화동	56	묘지	618	618	여주시					
145	종화동	57-1	대	119	15	여주시					
146	종화동	58	대	149	1	여주시					
147	종화동	61-2	전	873	344	한상선	전라북도익산시부송동 1038동신아파트102-705				
148	종화동	67-3	전	175	2	여주시					
149	종화동	68-4	전	20	1	여주시					
150	종화동	69-4	대	382	142	황정희	서울특별시 강남구 연주로3 3동 306호(개포동 개포6차우성아파트)				
151	종화동	70	전	294	294	여주시					
152	종화동	73	전	430	430	여주시					
153	종화동	74	전	271	268	국(기획재정부)					

연번	소재지	지번	지목	면적		토지소유자		관계인			비고
				지적 [㎡]	편입 [㎡]	성 명	주 소	성 명	주소	권리 관계	
154	종화동	75-1	전	86	86	여수시					
155	종화동	75-2	도로	10	10	여수시		김양기	여수시 종화동 834	공유	
156	종화동	76-1	대	30	26	국(기획재정부)					
157	종화동	76-2	도로	122	61	국(건설교통부)					
158	종화동	76-4	대	237	8	박준선	전라남도 여수시 여서동5길 8(여서동)				
159	종화동	77-1	전	1590	1583	여수시					
160	종화동	77-2	도로	86	86	곽고운	여수시 종화동 688	여수시		공유	
161	종화동	78-1	전	476	476	여수시					
162	종화동	78-2	전	162	162	여수시					
163	종화동	78-3	도로	334	334	여수시					
164	종화동	79	대	33	33	김상옥	여수시 동정 293				
165	종화동	80	공원	371	371	국(기획재정부)					
166	종화동	82	전	268	268	신형철	경기도고양시일산서구 대화동2213성저마을 403-701				
167	종화동	83	대	248	248	한국불교태고종자산관음사	여수시 종화동 83				
168	종화동	84-2	임야	410	410	한국불교태고종자산관음사	여수시 종화동 83				
169	종화동	87-1	전	641	641	여수시					
170	종화동	87-2	도로	102	102	여수시					
171	종화동	88-1	전	99	99	여수시					
172	종화동	88-2	도로	311	311	여수시					
173	종화동	88-3	대	526	526	김인곤	여수시 종화동 88	여수시		공유	
174	종화동	89	대	165	165	최봉규	여수시 종화동 90	조철호	여수시 종화동 89	공유	
								서권명	여수시 종화2길 29	공유	
								서권명	여수시 종화2길 29	공유	
175	종화동	90-1	전	519	519	김효만	여수시 중앙동 114	서병완	여천군 삼일면 중흥리 1070	공유	
								서연자	곡성군 석곡면 능파리 353	공유	
								김재엽	여수시 종화동 89	공유	
176	종화동	90-2	도로	1904	1904	여수시					
177	종화동	95-1	공원	33	33	국(기획재정부)					
178	종화동	95-2	도로	126	126	국(건설교통부)					
179	종화동	96-1	전	605	605	여수시					
180	종화동	96-2	도로	231	231	여수시					
181	종화동	96-3	전	36	36	여수시					
182	종화동	102-2	전	526	526	여수시					
183	종화동	103-1	도로	17	17	여수시					
184	종화동	104	전	1098	1098	여수시					
185	종화동	105-1	전	13	13	여수시					

연번	소재지	지번	지목	면적		토지소유자		관계인			비고
				지적 [㎡]	편입 [㎡]	성 명	주 소	성 명	주소	권리 관계	
186	종화동	110	공원	13	13	국(기획재정부)					
187	종화동	117	전	271	271	최쌍동					
188	종화동	118	도로	10	10	최쌍동					
189	종화동	121	전	985	985	여수시					
190	종화동	122	전	152	152	여수시					
191	종화동	123	전	390	390	여수해상 케이블카 주식회사	전라남도 여수시 돌산읍 돌산로 3600-1	한국산업 은행	서울 영등포구 은행로 14(여의도동) 여수지점	근저당권	
192	종화동	124	전	545	545	여수시					
193	종화동	125	전	182	182	여수시					
194	종화동	129	전	364	364	이성광	여수시 동정 717				
195	종화동	136-2	전	139	139	이근엽	여수시 관문동 293				
196	종화동	138	임야	902	902	김창현	경기 고양시 일산구 마두동 821-1 정발마을103동202호				
197	종화동	140-1	묘지	169	169	박소암	여수시 종화동 330				
198	종화동	141	묘지	238	238	여수시					
199	종화동	150	전	132	132	여수시					
200	종화동	155	공원	205	205	국(기획재정부)					
201	종화동	164	전	112	112	박인두	여수시 동정 47				
202	종화동	174	묘지	417	417	여수시					
203	종화동	177	전	119	119	국(기획재정부)					
204	종화동	178	전	99	99	국(기획재정부)					
205	종화동	182	전	456	456	여수시					
206	종화동	183	전	965	965	여수시					
207	종화동	184	전	69	69	여수시					
208	종화동	185	전	324	324	여수시					
209	종화동	186	묘지	129	129	정진양					
210	종화동	189	전	76	76	박경숙	여수시 공화동 269				
211	종화동	190	도로	3295	3295	여수시					
212	종화동	191	공원	2099	2099	여수시					
213	종화동	196	도로	169	169	국(국토해양부)					
214	종화동	198	전	199	199	여수시					
215	종화동	200	도로	747	747	국(국토해양부)					
216	종화동	202	전	483	483	여수시					
217	종화동	203	임야	374	374	여수시					
218	종화동	204	묘지	178	178	국(국토해양부)					
219	종화동	205	전	30	30	여수시					
220	종화동	206	도로	76	76	국(국토해양부)					

연번	소재지	지번	지목	면적		토지소유자		관계인			비고
				지적 [㎡]	편입 [㎡]	성 명	주 소	성 명	주소	권리 관계	
221	종화동	217	도로	1956	983	여수시					
222	종화동	220	도로	255	255	국(국토해양부)					
223	종화동	221	전	29	29	여수시					
224	종화동	222	도로	26	26	국(국토해양부)					
225	종화동	224	전	1028	1028	여수시					
226	종화동	226	전	122	122	강혜자	광주광역시서구화정동 1193대 주아파트101-406				
227	종화동	227	전	83	83	채순덕	여수시 신월로 686, 101동 1505호 (국동,대주아파트)				
228	종화동	228	전	254	254	강혜자	광주광역시서구화정동 1193대 주아파트101-406				
229	종화동	229-2	전	190	190	김귀룡	전라남도 순천시 팔마5길 35(연향동)				
230	종화동	230	전	813	813	장운자	여수시 공화동 610				
231	종화동	231	임야	324	324	김상호	서울 동작구 상도동 239-10 다세대 201	대한가설 산업	경기 여주군 여주읍 점봉리 6-5	가압류	
232	종화동	232	전	985	985	서차준	여수시 종화동 209				
233	종화동	233	전	208	208	여수시					
234	종화동	234	임야	562	562	여수시					
235	종화동	235	전	2076	2076	최철동	여수시 종화동 277				
236	종화동	236	전	1422	1422	여수시					
237	종화동	237	전	770	770	여수시					
238	종화동	239	전	403	403	여수시					
239	종화동	240	전	588	588	여수시					
240	종화동	241	전	502	502	여수시					
241	종화동	242	전	602	602	여수시					
242	종화동	243	임야	2106	2106	여수시					
243	종화동	244	전	727	727	여수시					
244	종화동	245	임야	668	668	여수시					
245	종화동	246	임야	2263	2263	여수시					
246	종화동	246-1 1	도로	1014	1	여수시					
247	종화동	246-1 2	도로	351	349	국(기획재정부)					
248	종화동	247	전	152	152	여수시					
249	종화동	248	임야	596	596	김경환	여수시 둔덕동 648 한려주공아파트 112-1305				
250	종화동	249	임야	335	335	여수시					
251	종화동	250	전	301	301	정소암우	여수시 동정 49				
252	종화동	251	전	728	728	여수시					
253	종화동	252	전	275	275	국(기획재정부)					
254	종화동	255	전	13	13	김석만	여수시 종화동 444				
255	종화동	256	임야	20	20	서영순	전라남도 여수시 국동12길 54 (국동)	서정자	전라남도 순천시 별량면 송천2길 47	공유	

연번	소재지	지번	지목	면적		토지소유자		관계인			비고
				지적 [㎡]	편입 [㎡]	성 명	주 소	성 명	주소	권리 관계	
256	종화동	260	전	36	36	여수시					
257	종화동	261	전	21	21	여수시					
258	종화동	262	전	145	145	여수시					
259	종화동	263	전	172	172	김형선					
260	종화동	264	임야	371	371	여수시					
261	종화동	265	전	167	167	정찬우	여수시 종화동 68				
262	종화동	265-1	전	61	61	여수시					
263	종화동	266	임야	397	397	국(기획재정부)					
264	종화동	268	전	238	238	정규옥	여수시 문수북5길 16, 204동606호 (문수동,문수그린아파트)				
265	종화동	269	임야	413	413	여수시					
266	종화동	270	전	807	807	고근홍	여수시 수정동 125				
267	종화동	271	임야	570	570	여수시					
268	종화동	271-4	임야	479	479	여수시					
269	종화동	272	도로	12587	7734	여수시					
270	종화동	275	임야	599	599	국(기획재정부)					
271	종화동	276	임야	714	708	김창석	영광군 영광읍 무령리 180-2	종고 새마을금고	여수시 이순신광장로 215(종화동)	근저당권	
272	종화동	277	전	145	120	최광명	전라남도여수시여서동 245-14				
273	종화동	277-4	전	98	98	최광명	전라남도 여수시 여서동4길 15(여서동)				
274	종화동	279	전	43	9	이창섭	여수시 종화동 296				
275	종화동	280-3	전	3	3	김귀룡	전라남도 순천시 팔마5길 35 (연향동)				
276	종화동	282-2	전	55	54	주식회사 호신개발	전라남도순천시조례1길5 지하1층(조례동)				
277	종화동	319	도로	949	24	여수시					
278	종화동	627	임야	231	231	김승관	경북김천시신음동847-2 금류아파트1동406호				
279	종화동	628	임야	413	413	박평언	여수시 동정 65				
280	종화동	642	임야	383	383	여수시					
281	종화동	643	전	612	612	여수시					
282	종화동	644	전	264	264	여수시					
283	종화동	645	묘지	162	162	안동권씨추밀공파여수오천문중	전라남도 여수시 오천2길 52-1(오천동)				
284	종화동	646	전	5368	5368	충무정	여수시 종화동 677				
285	종화동	647	임야	579	579	김계숙	전라남도 순천시 연향1로55 107동901호 (연향동부영아파트)				
286	종화동	649	전	972	972	여수시					
287	종화동	650-1	전	676	676	정채주	전라남도 여수시 관문서1길 7-5(관문동)	농협은행주식회사	서울 중구 통일로 120(충정로1가) (신여수지점)	근저당권, 지상권	

연번	소재지	지번	지목	면적		토지소유자		관계인			비고
				지적 [㎡]	편입 [㎡]	성명	주소	성명	주소	권리 관계	
288	종화동	651	전	2023	1251	김경숙	여주시 소호5길 39, 305동 404호 (소호동, 주은금호아파트)	박성현	여주시 소호5길 39, 305동 1404호(소호동, 주은금호아파트)	공유	
								박선우	여주시 소호5길 39, 305동 1404호(소호동, 주은금호아파트)	공유	
289	종화동	675	전	1934	1,826	임이성	전라남도 여주시 서교8길 6(서교동)				
290	종화동	676	전	456	456	임이성	전라남도 여주시 서교8길 6(서교동)				
291	종화동	677	대	1805	1805	충무정	여주시 종화동 677				
292	종화동	678	묘지	129	129	안동권씨 추밀공파여수 오천문중	전라남도 여주시 오천2길 52-1(오천동)				
293	종화동	680	전	1907	1907	권오철	여주시 종화동 753	여주시		공유	
294	종화동	684-3	전	10	10	여주시					
295	종화동	686	전	1180	1180	여주시		대한불교조계종 제21교구 본사 송광사	승주군 송광면 신평리 12	공유	
296	종화동	686-1	구거	734	254	국(기획재정부)					
297	종화동	687	전	142	142	임춘자	광주시 양림동 289-48				
298	종화동	688-1	대	232	206	대한불교조계종 제21교구 본사 송광사	승주군 송광면 신평리 12				
299	종화동	688-3	대	112	22	임이순	여주시 오림동 363	종고새마을금고	여주시 종화동 1021-1	근저당권	
300	종화동	688-5	대	74	54	곽고운	전라남도 여주시 종화2길 20-2(종화동)				
301	종화동	688-6	대	87	87	대한불교조계종 송광사	전라남도 순천시 송광면 신평리 12				
302	종화동	689	종교용지	625	625	대한불교조계종 제21교구 본사 송광사	승주군 송광면 신평리 12				
303	종화동	690-3	전	592	496	대한불교조계종 제21교구 본사 송광사	승주군 송광면 신평리 12	곽고운	전라남도 여주시 종화2길 20-2(종화동)	공유	
304	종화동	701	임야	754	14	종화동번영위원회	전라남도 여주시 종화동 701				
305	종화동	701-5	임야	1863	1863	여주시					
306	종화동	702	대	89	88	박희삼	여주시 여서로 304, 107동 301호 (여서동, 경남아파트)				
307	종화동	705	대	37	3	여주시					
308	종화동	709	대	50	2	이용훈	서울특별시 성북구 송인로2길61 116동2101호 (길음동동부센트레빌 아파트)				
309	종화동	822-13	답	165	165	여주시					
310	종화동	822-14	답	598	276	여주시					
311	종화동	824-1	전	268	268	여주시					
312	종화동	824-2	전	228	228	여주시					
313	종화동	825	전	456	338	이상표	소호동351한화석유화학 사택아파트에이동209호				
314	종화동	826	전	228	35	이상표	소호동351한화석유화학 사택아파트에이동209호				
315	종화동	1020	도로	11833	680	국(국토교통부)					

○ 지장물조서(변경)

연번	토지위치	물건의 종류	구조및규격	단위	수량	소유자		이해 관계인	비고
						성 명	주 소		
1	수정동 33	분묘	-	개소	7	주 형	여주시 여서로 134, 106동 405호 (여서동,현대건설아파트)		기정
		감나무		6	주	황윤례	전라남도 여주시 웅천남4로 17, 포레나 B동 1903호(웅천동, 포레나 여수웅천 디 아일랜드)		변경
		매실나무		9	주				
		밤나무		5	주				
2	종화동 8	분묘	-	개소	4	김기언	여주시 종화동 301		
3	종화동 117	수목	동백나무	주	47	최쌍동			
4	종화동 129	분묘	-		1	이성광	여주시 동정 717		
		수목	동백나무	주	5				
5	종화동 138	분묘	-	개소	1	김창현	경기도양시일산구마두동 821-1정발마을103동202호		
		상석	-	개소	1				
		비석	-	개소	2				
		수목	측백나무	주	13				
6	종화동 646	수목	감나무	주	6	총무정	여주시 종화동 6*7		
7	종화동 660-1	건물	석면스레트	㎡	38	정채주	전라남도 여주시 관문서1길 *-5 (관문동)		
8	종화동 675	건물	석면스레트	㎡	34	임이성	전라남도 여주시 서교*길 6 (서교동)		
		건물	철제스레트	㎡	51.8				
		건물	석면스레트	㎡	36.5				
9	종화동 676	창고	판넬	㎡	4	임이성	전라남도 여주시 서교*길 6 (서교동)		
		물탱크	1.0 ton	개소	1				
10	종화동 677	건물	콘크리트 슬래브	㎡	100.2	총무정	여주시 종화동 677		
		건물	기와/철콘	㎡	139				
		건물	콘크리트 슬래브	㎡	202.2				
11	종화동 678	분묘	-	개소	1	안동권씨추 밀공파여수 오천문중	전라남도 여주시 오천2길 52-1(오천동)		
12	종화동 680	수목	감나무	주	20	권오철	여주시 종화동 753		
13	종화동 688-3	건물	석면스레트	㎡	60.4	임이순	여주시 오림동 363		
14	종화동 688-5	건물	석면스레트	㎡	59	곽고운	전라남도 여주시 종화2길 20-2(종화동)		
		물탱크	1.0 ton	개소	1				
15	종화동 688-6	건물	기와/ 시멘트블럭	㎡	63.5	대한불교 조계종 송광사	전라남도 순천시 송광면 신 평리 12		
16	종화동 689	건물	기와/ 시멘트블럭	㎡	154.4	대한불교 조계종 제21교구 본 사 송광사	승주군 송광면 신평리 12		
		건물	기와/목재	㎡	29				
		건물	기와/목재	㎡	22.5				
17	종화동 690-3	건물	철제스레트	㎡	91.8	대한불교조 계종 제21교구 본 사 송광사	승주군 송광면 신평리 12		
		수목	매실나무	개소	1				
		수목	회양목	㎡	20				
18	수정동 49	석축조성용 석물		식	1	진동인	여주시 장군산길 81(오림동)		신설

여수 국가산업단지 개발사업 실시계획(변경)승인 고시

여수 국가산업단지 개발사업 실시계획(변경)승인 신청 건에 대하여「산업입지 및 개발에 관한 법률」제17조, 같은 법 시행령 제21조,「전라남도 사무위임 규칙」제2조에 따라 여수 국가산업단지 개발사업 실시계획(변경)승인 고시합니다.

2024. 12. 19.

여 수 시 장

1. 사업의 명칭(변경없음): 공장용지 조성사업(공유수면)
2. 사업시행자 성명 주소(변경)
 - 가. 성 명: **기정) 재원산업(주) 대표 심재원, 심성원** 변경) 재원산업(주) 대표 심재원
 - 나. 주 소: 전라남도 여수시 낙포단지길 79(낙포동)
3. 사업의 목적 및 개요(변경없음)
 - 가. 사업의 목적: 전자공업용 화학제품 제조업 및 석유화학제품 저장물류업 공장용지 확보
 - 나. 사업의 개요: 179,088㎡
4. 사업시행지역의 위치 및 면적(변경없음)
 - 가. 위 치: 여수시 낙포동 355-23번지 공유수면 일원
 - 나. 면 적: 179,088㎡
5. 사업시행기간(변경): **┐ 기정 : 2022. 1.13. ~ 2024.12.31.**
└ 변경 : 2022. 1.13. ~ 2026.12.31.
6. 수용 또는 사용할 토지세목조서(변경없음): 붙임
7. 공공시설물 및 토지 등의 무상귀속과 대체에 관한 계획(변경없음): 새로 설치되는 공공시설은 관리청인 여수시로 무상귀속 됨
8. 관계도서는 여수시청 도시계획과(☎061-659-4013) 비치하고 이해관계인 및 일반인에게 보이며, 기타 자세한 사항은 문의하시기 바랍니다.

■ 수용 또는 사용할 토지세목조서(변경없음)

연번	위 치	지번	지목	지 적(㎡)	신청면적(㎡)	소 유 자		비 고
						주 소	성명	
1	낙포동	355-23	제	34,323	1,294		국토교통부	
2	낙포동	355-43	제	12	12		국토교통부	
3	낙포동	355-63	제	47	47		국토교통부	
4	낙포동	355-44	제	1,559	51		국토교통부	
5	낙포동	공유수면			177,684		공유수면	

여수시 고시 제2024-573호

제3종시설물의 지정·고시

「시설물의 안전 및 유지관리에 관한 특별법」 제8조에 따라 다음과 같이 지정하였음을 고시합니다.

2024년 12월 18일

여 수 시 장 (인)

대상 시설물			지정 사유	안전점검·안전조치에 관한 사항	비고
시설물 명칭	소재지	관리주체			
대광빌라	여수시 덕충2길 55	대광빌라 관리주체	「시설물의 안전 및 유지관리에 관한 특별법 시행령」 별표 1의2에 따른 지정대상에 포함	· 매년 2월 15일까지 유지관 리 계획 수립 및 상·하반기 정기 안전점검 실시 ※ 신규 지정·고시된 제3종 시설물은 지정된 다음연도 부터 시설물 관리계획 제 출 및 지정된 다음반기부 터 정기안전점검 제출 대 상임 ※ 제3종시설물 지정·고시일로 부터 30일 이내에 시설물 관리대장 및 설계도서 제출	

공유수면 점용·사용 실시계획 준공검사 고시

「공유수면 관리 및 매립에 관한 법률」 제18조 규정에 따라 공유수면 점용·사용 실시계획 준공검사를 확인하고, 같은 법 제18조 제6항의 규정에 따라 아래와 같이 공유수면 점용·사용 실시계획 준공검사를 고시 합니다.

점용·사용 (승인)번호 (허가(승인)일)	준공검사 신청자		점용·사용장소	허가면적	준공검사 확 인 증 교부일자	공사내용
	주 소	성 명				
2023-56 (2023. 10. 13.)	여수시 시청로 1(학동)	여수시장 (해양정책과)	여수시 남면 심장리 82-9번지 일원	1,307㎡	2024. 12. 13.	남면 장지마을 해안도로 확장공사

2024. 12. 13.

여 수 시 장

여수시 고시 제2024 - 575호

공유수면 점용·사용 승인 고시

「공유수면 관리 및 매립에 관한 법률」 제10조 규정에 따라 공유수면 점용·사용 승인을 고시합니다.

승인번호 (승인일)	점용·사용 장소	점용·사용 목적	점용·사용 면적(㎡)	점용·사용 기간	피 승 인 자	
					성 명	주 소
2024-073 (‘24. 12.17.)	여수시 화양면 이목리 1108-6번지일원	지방도 863호선 여수 화양 사면 정비공사	359.32	‘24. 12. 17. ~ ’54. 12. 16.	전라남도지사 (도로관리 사업소 동부지소)	전라남도 순천시 해룡면 율촌산단5로 13-11

2024. 12. 17.

여 수 시 장

여수시 고시 제2024 - 576호

공유수면 점용·사용 승인 고시

「공유수면 관리 및 매립에 관한 법률」 제10조 규정에 따라 공유수면 점용·사용 승인을 고시합니다.

승인번호 (승인일)	점용·사용 장소	점용·사용 목적	점용·사용 면적(㎡)	점용·사용 기간	피 승 인 자	
					성 명	주 소
2024-074 (‘24. 12.17.)	여수시 화정면 개도리 산185번지 일원	화정면 신흥항 부잔교 설치공사	1,638	‘24. 12. 17. ~ ’54. 12. 16.	여수시장 (섬발전지 원과)	전라남도 여수시 시청로 1(학동)

2024. 12. 17.

여 수 시 장

여수시 고시 제2024 - 577호

공유수면 점용·사용 승인 고시

「공유수면 관리 및 매립에 관한 법률」 제10조 규정에 따라 공유수면 점용·사용 승인을 고시합니다.

승인번호 (승인일)	점용·사용 장소	점용·사용 목적	점용·사용 면적(㎡)	점용·사용 기간	피 승 인 자	
					성 명	주 소
2024-075 (‘24. 12.17.)	여수시 화정면 상화리 180-8번지 일원	화정면 상화도 소형선부두 설치공사	213	‘24. 12. 17. ~ ‘54. 12. 16.	여수시장 (섬발전지 원과)	전라남도 여수시 시청로 1(학동)

2024. 12. 17.

여 수 시 장

여수시 고시 제2024 - 578호

공유수면 점용·사용 승인 고시

「공유수면 관리 및 매립에 관한 법률」 제10조 규정에 따라 공유수면 점용·사용 승인을 고시합니다.

승인번호 (승인일)	점용·사용 장소	점용·사용 목적	점용·사용 면적(㎡)	점용·사용 기간	피 승 인 자	
					성 명	주 소
2024-076 (‘24. 12.18.)	여수시 삼산면 동도리 961-1번지 일원	삼산면 유촌항 공동작업장 확충 및 방호벽 설치공사	1,205.76	‘24. 12. 18. ~ ’54. 12. 17.	여수시장 (섬발전지 원과)	전라남도 여수시 시청로 1(학동)

2024. 12. 18.

여 수 시 장

공유수면 점용·사용 실시계획 준공검사 고시

「공유수면 관리 및 매립에 관한 법률」 제18조 규정에 따라 공유수면 점용·사용 실시계획 준공검사를 확인하고, 같은 법 제18조 제6항의 규정에 따라 아래와 같이 공유수면 점용·사용 실시계획 준공검사를 고시 합니다.

점용·사용 (승인)번호 (허가(승인)일)	준공검사 신청자		점용·사용장소	허가면적	준공검사 확 인 증 교부일자	공사내용
	주 소	성 명				
2024-52 (2024. 8. 27.)	여수시 시청로 1(학동)	여수시장 (해양정책과)	여수시 소호동 1191-1번지 일원	224.53㎡	2024. 12. 19.	소호동 송소마을 연안정비공사

2024. 12. 19.

여 수 시 장

여수시 고시 제2024-584호

소규모 공유수면 매립공사 준공검사확인증 발급 고시

「공유수면 관리 및 매립에 관한 법률」 제45조 제2항 및 동법시행령 제21조 제4항의 규정에 의거 고시합니다.

승인번호 (승인일)	매립면허취득자		매 립 목 적	면적 (㎡)	위 치	시행기간	매립예정지 토지이용 계획
	주 소	성 명					
2024-3 (24. 8. 22.)	전라남도 여수시 시청로 1 (학동)	여수시장 (해양정책과)	소호동 송소마을 연안정비공사	775	여수시 소호동 1191-1번지 일원	2024. 8. 27. ~ 2024. 11. 25.	도로

2024. 12. 19.

여 수 시 장

지적재조사사업 완료 공람·공고

「지적재조사에 관한 특별법」 제23조 및 같은 법 시행령 제15조 규정에 따라 돌산 군내·금성·죽포, 상암지구에 대하여 지적재조사사업을 완료하고 아래와 같이 공람·공고합니다.

2024년 12월 20일

여 수 시 장

1. 사 업 명: 2023년도 여수시 지적재조사사업(돌산 군내·금성·죽포, 상암지구)
2. 사업시행자: 여수시장
3. 사업완료 필지 수 및 면적

순번	지 구 명	종전 토지		확정된 토지		비고
		필지 수	면적(㎡)	필지 수	면적(㎡)	
1	군내지구	1,370	484,102.9	1,074	476,220.6	
2	금성지구	871	386,124.0	713	386,631.8	
3	죽포지구	993	299,560.0	776	300,226.0	
4	상암지구	845	436,996.0	638	435,594.3	

4. 지적확정조서: 붙임 참조
5. 공람기간: 2024. 12. 20.~2025. 1. 3.(15일간)
6. 공람장소: 여수시 민원지적과 지적재조사팀
7. 공람 비치서류: 별도첨부
 - 가. 새로 작성한 지적공부
 - 나. 지상경계점등록부
 - 다. 측량성과 결정을 위하여 취득한 측량기록물
8. 문의처: 전라남도 여수시 민원지적과 지적재조사팀(☎061-659-3331~2, 3325, 3340, 3474~5)

도로 지정 (변경)공고

여수시 상암동 560번지 외 6필지 상 건축허가와 관련하여 건축법 제2조 제1항 제11호, 같은 법 제45조 제1항에 따라 아래와 같이 도로로 지정·공고(변경)합니다.

1. 위 치 : 상암동 564-5번지 외 5필지
2. 도로면적 : 936㎡
3. 도로길이 : 49m
4. 도 로 폭 : 15m
5. 지번별 도로지정 조서

구분	소재지	지번	지목	면 적(㎡)		비 고
				공부면적	지정면적	
당초	상암동	564-5	답	276	276	
변경	상암동	564-5	답	276	276	
		564-1	답	593	117	
		564-6	답	138	138	
		2187-28	답	337	196	
		2187-52	답	687	84	
		2187-50	답	17,583	125	

※ 당초 도로 지정공고 : 여수시 공고 제2024-1298호(2024. 4. 22.)

6. 관련도서 : 별첨참조

2024. 12. 18.

여 수 시 장

- 위치도 및 현황도를 작성합니다.



위치도

책 **<임 의>**

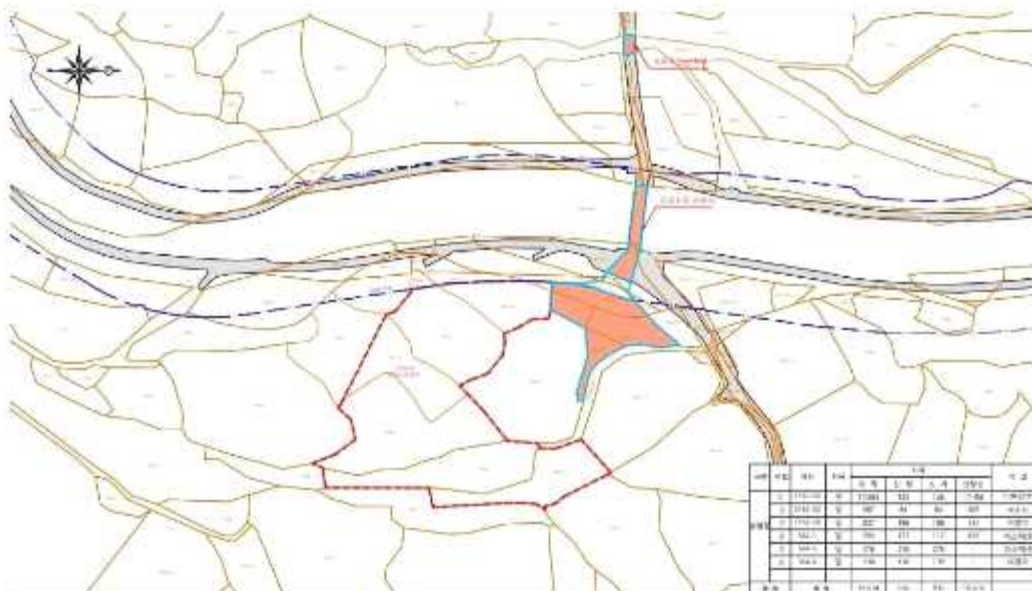

현황도

촉 척 <임 의>

『공동주택관리법』 위반에 따른 행정처분(과태료) 본부와 통보

공시송달 공고

『공동주택관리법』 제43조(하자심사 등) 위반사항에 대하여 같은 법 제102조(과태료)에 따라 ‘행정처분(과태료) 본부와 통보’를 등기우편으로 발송하였으나, 수취인 불명 및 기타 등 사유로 송달이 불가능하여 『행정절차법』 제14조 제4항 규정에 의거 다음과 같이 공시송달(공고) 합니다.

1. 공고내용 : 「공동주택관리법」 위반에 따른 행정처분(과태료) 본부와 통보
2. 위반사항 : 「공동주택관리법」 제43조제3항(하자심사 등)
3. 공고기간 : 2024. 12. 18. ~ 2025. 1. 6.(20일간)
4. 공고장소 : 읍면동 게시판 및 인터넷홈페이지
5. 공시송달 내용

가. 처분의 제목		공동주택관리법 위반 행정처분(과태료) 사전통지
나. 당사자	성명(명칭)	(주)화O건설
	주 소	제주특별자치도 제주시 신대로 00, 2층 20*호(연동, 현일센0000부)
다. 처분의 원인된 사실		「공동주택관리법」 제43조제3항(하자심사 등) 위반
라. 처분하고자 하는 내용		「공동주택관리법」 제102조제2항에 따른 과태료 처분
마. 법적근거 및 조문		「공동주택관리법」 제43조 및 제102조 등

5. 유의 사항

가. 의견제출 기한 내에 의견서를 제출하지 아니한 경우에는 이의가 없는 것으로 간주하여 처리될 예정이오니, 이점 유의하시기 바랍니다.

나. 기타 궁금한 사항이 있으시면 여수시 건축과 공동주택관리팀(☎061-659-4081)으로 문의하여 주시기 바랍니다.

2024. 12. 18.

여수시장

의견제출서

※ 아래의 유의사항을 읽고 작성하시기 바랍니다.

의견제출인	성명	
	주소	전화번호
의견제출 내용	① 예정된 처분의 제목	
	당사자	성명(명칭)
		주소 (전화번호:)
	의견	
	기타	

「행정절차법」 제27조제1항(제31조제3항)에 따라 위와 같이 의견을 제출합니다.

년 월 일

의견제출인

(서명 또는 인)

귀하

유의사항

1. 기재란이 부족한 경우에는 별지를 사용하실 수 있습니다.
2. 증거자료 등을 첨부하실 수 있습니다.
3. 위 의견제출과 관련하여 문서를 받으신 경우에는 문서번호와 일자를 ①란에 함께 기재하여 주시기 바랍니다.

210mm×297mm[백상지 80g/㎡(재활용품)]

전문건설업 폐업 공고

전문건설업 폐업신고에 따라 신고사항을 「건설산업기본법」 제20조의2 (건설업의 폐업 등) 및 같은 법 시행규칙 제20조의3(건설업등록말소의 공고)에 따라 폐업 처리하였음을 다음과 같이 공고합니다.

2024년 12월 18일

여 수 시 장

1. 폐업대상 업체

상 호	영업 소재지	폐업대상 건설 업종 (등록번호)	법인번호 (주민번호)	폐업일자	폐업사유
(주)아이엠티 (김*태)	전남 여수시 여수산단로 241	철강구조물공사업 (여수-24-차-01)	206211-0050886	2024.12.18.	그밖의사유

2. 공고 기간: 2024. 12. 18. ~ 2025. 1. .(14일)

3. 공고 장소: 여수시 홈페이지 및 시보

4. 기타

본 신고사항은 건설산업기본법 시행규칙 제20조의3(건설업 등록말소의 공고)에 따라 건설산업정보시스템(<http://www.kiscon.net>)에 공고되었음을 알려드립니다.

전문건설업 등록 공고

건설산업기본법 제9조의 규정에 의한 전문건설업 등록 사항을 동법 시행령 제11조 및 시행규칙 제8조의 규정에 의거 다음과 같이 공고합니다.

- 1. 상호 및 대표자 : (주)네오기업
- 2. 영 업 소 재 지 : 전남 여수시 허문정1길 50-4
- 3. 법인 등록번호 : 206211-0050688

업종명	등록번호	주력분야	등록일
도장.습식.방수.석공사업	여수-24-라-07	도장공사	2024. 12. 20.

2024년 12월 20일

여 수 시 장

여천동 통장 모집 공고

「여수시 라·통·반 설치 및 운영조례」 제5조 및 「여수시 이장·통장·반장 임명에 관한 규칙」 제4조 규정에 따라 아래와 같이 여천동 통장을 모집 공고하니, 자격을 갖추신 뜻 있는 분은 기간 내에 신청하여 주시기 바랍니다.

1. 모집인원 : 1명(37통장)

2. 관할구역

37통	화장동 761-1 ~ 761-21
	화장동 767-1 ~ 767-14
	화장동 768-1 ~ 768-14
	화장동 769-1 ~ 769-14, 770-1 ~ 770-14
	화장동 771-1 ~ 771-20
	화장동 774-1 ~ 774-20
	화장동 777-1 ~ 777-14, 778 일원, 811-1 ~ 811-14, 812-1 ~ 812-14
	화장동 813-1 ~ 813-14
	화장동 814-1 ~ 814-13, 818-1 ~ 818-10, 819-1 ~ 819-10

3. 모집기간 : 2024. 12. 19.(목) ~ 1. 2.(목) / 15일간

* 서류 접수기간 : 2024. 12. 19.(목) ~ 1. 2.(목) / 9일간(토·공휴일 제외)

4. 자격요건

- 모집 공고일 현재 해당 통 지역에서 1년 이상 거주하고 있는 20세 이상의 신체 건강한 주민으로서 주민총회에서 선출된 사람이거나 해당 통에 거주하는 20명 이상의 추천을 받은 자
- 지역주민에게 신망이 두터우며 봉사정신과 사명감, 활동력이 강하고 주민을

지도할 수 있는 능력과 열의를 가진 사람

5. 제외대상 : 「여수시 이장·통장·반장 임명에 관한 규칙」 제3조에 해당하는 자

6. 통장임기 : 임명일로부터 2년

7. 제출서류

☐ 공통서류

○ 지원신청서(사진 부착) 1부, 자기소개서 1부, 주민등록초본 1부(주소이력 포함)

○ 추천 유형별 택 1

- 주민총회의 추천을 받은 경우 : 추천서 및 회의록

- 주민 20명 이상 추천의 경우 : 추천서 및 추천인 명부

※ 추천서 등의 서명은 추천인 본인이 직접 해야 하고, 추후 대리 서명이 확인될 경우 무효 처리

☐ 선택서류 : 자격 및 주요경력(봉사, 수상 등) 증빙서류

8. 접수처 및 문의 : 여천동 주민센터(☎ 061-659-1627)

9. 기타사항

○ 제출서류는 본인이 직접 제출해야 하며, 일체 반환하지 않음

○ 제출서류의 경력, 자격내용 등 허위판명 시, 즉시 통장 임명을 해임

○ 공고문에 명시되지 않은 사항은 「여수시 이장·통장·반장 임명에 관한 규칙」에 따름

2024. 12. 19.

여 천 동 장

【붙임 1】 지원 신청서

여천동 통장 지원 신청서

지원대상	여수시 여천동 ()통장									
사 진	성 명				생년월일				성별	남·여
	주 소									
	연 락 처									
	직 업				거주기간		년 월 일 ~ 현재(년) ※ 해당 통 주민등록 거주기간			
최종학력	년	월	일	학력 및 주요 경력사항						비고
주요경력										
봉사실적 (자원봉사센터 또는 공공기관에서 인정하는 봉사활동)	기관 또는 단체명			활동기간(시간)			활 동 내 용			비고
수상내역 (공공기관 상훈에 한함)	훈격(기관명)			수 상 부 문			수 상 일 자			비고
「개인정보 보호법」 제15조(개인정보의 수집·이용) 및 제24조(고유식별정보의 처리 제한)에 따라 개인정보 및 고유식별정보를 제공하는데 동의합니다. [] 동의, [] 동의안함										

본인은 상기 내용이 틀림없음을 확인하며 위의 내용과 관련 필요사항을 열람 또는 발급에 동의하며, 「여수시 이장·통장 임명 등에 관한 규칙」 제4조의 규정에 따라 이장·통장 후보자 지원신청서를 제출합니다.

2024년 월 일

신청인

(서명 또는 인)

여수시 여천동장 귀하

【붙임 2】 자기소개서

자 기 소 개 서

지원대상	여주시 여천동 ()통장		
성 명		생년월일	
성장과정			
성 격 (장·단점)			
통 장 지원동기			
경력사항			

작성자 : (서명 또는 인)

【붙임 3-1】통장 추천서 - 주민총회 추천

통 장 추 천 서

□ 추천대상자

○ 추천직위 : 여천동 제 통장

○ 성 명 :

○ 생년월일 :

○ 주 소 :

상기 대상자는 지역주민에게 신망이 두터울 뿐만 아니라 봉사정신과 책임감이 투철하여 주민을 지도할 수 있는 능력과 열의를 가진 사람으로 여천동 제 통장으로 추천합니다.

붙임 회의록 1부.

2024년 월 일

여천동 마을 대표

(직인)

여수시 여천동장 귀하

【붙임 3-2】통장 추천서 - 입주자대표회의 추천

통 장 추 천 서

□ 추천대상자

- 추천직위 : 여천동 제 통장
- 성 명 :
- 생년월일 :
- 주 소 :

상기 대상자는 지역주민에게 신망이 두터울 뿐만 아니라 봉사정신과 책임감이 투철하여 주민을 지도할 수 있는 능력과 열의를 가진 사람으로 여천동 제 통장으로 추천합니다.

붙임 회의록 1부.

2024년 월 일

여천동 아파트 입주자대표회의 (직인)

여수시 여천동장 귀하

【붙임 3-3】 통장 추천서 - 주민 20명 이상 추천

통 장 추 천 서

□ 추천대상자

- 추천직위 : 여천동 제 통장
- 성 명 :
- 생년월일 :
- 주 소 :

상기 대상자는 지역주민에게 신망이 두터울 뿐만 아니라 봉사정신과 책임감이 투철하여 주민을 지도할 수 있는 능력과 열의를 가진 사람으로 여천동 제 통장으로 추천합니다.

붙임 추천인 명부 1부.

2024년 월 일

여천동 제 통장 추천인 대표

(서명 또는 인)

여수시 여천동장 귀하

【붙임 4】 추천인 명부

연번	성명	생년월일	주소	서명(인)	추천일
1					
2					
3					
4					
5					
6					
7					
8					
9					
10					
11					
12					
13					
14					
15					
16					
17					
18					
19					
20					

여천동 통장 모집 공고

「여수시 리·통·반 설치 및 운영조례」 제5조 및 「여수시 이장·통장·반장 임명에 관한 규칙」 제4조 규정에 따라 아래와 같이 여천동 통장을 모집 공고하니, 자격을 갖추신 뜻 있는 분은 기간 내에 신청하여 주시기 바랍니다.

1. 모집인원 : 1명(38통장)

2. 관할구역

38통	화장동 728-1 ~ 728-16
	화장동 729-1 ~ 729-11, 730-1 ~ 730-10
	화장동 731-1 ~ 731-16, 732-1 ~ 732-10
	화장동 733-1 ~ 733-16
	화장동 734-1 ~ 734-18, 735
	화장동 736-1 ~ 736-14, 738-1 ~ 738-14
	화장동 739-1 ~ 739-21, 776
	화장동 737-1 ~ 737-22
	화장동 775-1 ~ 775-16

3. 모집기간 : 2024. 12. 19.(목) ~ 1. 2.(목) / 15일간

* 서류 접수기간 : 2024. 12. 19.(목) ~ 1. 2.(목) / 9일간(토·공휴일 제외)

4. 자격요건

- 모집 공고일 현재 해당 통 지역에서 1년 이상 거주하고 있는 20세 이상의 신체 건강한 주민으로서 주민총회에서 선출된 사람이거나 해당 통에 거주하는 20명 이상의 추천을 받은 자
- 지역주민에게 신망이 두터우며 봉사정신과 사명감, 활동력이 강하고 주민을 지도

할 수 있는 능력과 열의를 가진 사람

5. 제외대상 : 「여수시 이장·통장·반장 임명에 관한 규칙」 제3조에 해당하는 자

6. 통장임기 : 임명일로부터 2년

7. 제출서류

☐ 공통서류

○ 지원신청서(사진 부착) 1부, 자기소개서 1부, 주민등록초본 1부(주소이력 포함)

○ 추천 유형별 택 1

- 주민총회의 추천을 받은 경우 : 추천서 및 회의록

- 주민 20명 이상 추천의 경우 : 추천서 및 추천인 명부

※ 추천서 등의 서명은 추천인 본인이 직접 해야 하고, 추후 대리 서명이 확인될 경우 무효 처리

☐ 선택서류 : 자격 및 주요경력(봉사, 수상 등) 증빙서류

8. 접수처 및 문의 : 여천동 주민센터(☎ 061-659-1627)

9. 기타사항

○ 제출서류는 본인이 직접 제출해야 하며, 일체 반환하지 않음

○ 제출서류의 경력, 자격내용 등 허위판명 시, 즉시 통장 임명을 해임

○ 공고문에 명시되지 않은 사항은 「여수시 이장·통장·반장 임명에 관한 규칙」에 따름

2024. 12. 19.

여 천 동 장

【붙임 1】 지원 신청서

여천동 통장 지원 신청서

지원대상	여수시 여천동 ()통장										
사 진	성	명				생년월일				성별	남·여
	주 소										
	연 락 처										
	직 업					거주기간	년 월 일 ~ 현재 (년) ※ 해당 통 주민등록 거주기간				
최종학력	년	월	일	학력 및 주요 경력사항						비고	
주요경력											
봉사실적 (자원봉사센터 또는 공공기관에서 인정하는 봉사활동)	기관 또는 단체명			활동기간(시간)			활 동 내 용			비고	
수상내역 (공공기관 상훈에 한함)	훈격(기관명)			수 상 부 문			수 상 일 자			비고	
「개인정보 보호법」 제15조(개인정보의 수집·이용) 및 제24조(고유식별정보의 처리 제한)에 따라 개인정보 및 고유식별정보를 제공하는데 동의합니다. <div style="text-align: right;">[] 동의, [] 동의안함</div>											

본인은 상기 내용이 틀림없음을 확인하며 위의 내용과 관련 필요사항을 열람 또는 발급에 동의하며, 「여수시 이장·통장 임명 등에 관한 규칙」 제4조의 규정에 따라 이장·통장 후보자 지원 신청서를 제출합니다.

2024년 월 일

신청인

(서명 또는 인)

여수시 여천동장 귀하

【붙임 2】 자기소개서

자 기 소 개 서

지원대상	여주시 여천동 ()통장		
성 명		생년월일	
성장과정			
성 격 (장·단점)			
통 장 지원동기			
경력사항			

작성자 : (서명 또는 인)

【붙임 3-1】통장 추천서 - 주민총회 추천

통 장 추 천 서

□ 추천대상자

○ 추천직위 : 여천동 제 통장

○ 성 명 :

○ 생년월일 :

○ 주 소 :

상기 대상자는 지역주민에게 신망이 두터울 뿐만 아니라 봉사정신과 책임감이 투철하여 주민을 지도할 수 있는 능력과 열의를 가진 사람으로 여천동 제 통장으로 추천합니다.

붙임 회의록 1부.

2024년 월 일

여천동 마을 대표

(직인)

여수시 여천동장 귀하

【붙임 3-2】통장 추천서 - 입주자대표회의 추천

통 장 추 천 서

□ 추천대상자

- 추천직위 : 여천동 제 통장
- 성 명 :
- 생년월일 :
- 주 소 :

상기 대상자는 지역주민에게 신망이 두터울 뿐만 아니라 봉사정신과 책임감이 투철하여 주민을 지도할 수 있는 능력과 열의를 가진 사람으로 여천동 제 통장으로 추천합니다.

붙임 회의록 1부.

2024년 월 일

여천동 아파트 입주자대표회의 (직인)

여수시 여천동장 귀하

【붙임 3-3】 통장 추천서 - 주민 20명 이상 추천

통 장 추 천 서

□ 추천대상자

- 추천직위 : 여천동 제 통장
- 성 명 :
- 생년월일 :
- 주 소 :

상기 대상자는 지역주민에게 신망이 두터울 뿐만 아니라 봉사정신과 책임감이 투철하여 주민을 지도할 수 있는 능력과 열의를 가진 사람으로 여천동 제 통장으로 추천합니다.

붙임 추천인 명부 1부.

2024년 월 일

여천동 제 통장 추천인 대표

(서명 또는 인)

여수시 여천동장 귀하

【붙임 4】 추천인 명부

연번	성명	생년월일	주소	서명(인)	추천일
1					
2					
3					
4					
5					
6					
7					
8					
9					
10					
11					
12					
13					
14					
15					
16					
17					
18					
19					
20					