

<b>제2025-7호</b> <b>2025년 1월 21일(화)</b>	<b>시</b>  <b>보</b> <b>여수시</b>	<b>시정지표</b> 소통·화합 열린도시 인재·육성 산업도시 문화·예술 복지도시 해양·관광 휴양도시 기후·변화 선도도시
---	---	---

■ 발행인 : 여수시장 ■ 발행소 : 홍보담당관실 / 여수시 시청로 1(학동) ☎ 659-3023 FAX) 659-5803

**고 시**

○ 여수시 고시	제2025-39호	도로명주소 부여·폐지 고시	1
○ 여수시 고시	제2025-41호	공유수면 점용·사용 실시계획 변경신고 수리 고시	3
○ 여수시 고시	제2025-42호	공유수면 점용 사용 변경허가 고시(평여동 958-39번지 외 3필지)	4
○ 여수시 고시	제2025-43호	공유수면 점용 사용 허가 고시(소리면 현천리 1133)	5
○ 여수시 고시	제2025-44호	공유수면 점용 사용 허가 고시(봉계동 791-14)	6
○ 여수시 고시	제2025-45호	공유수면 점용 사용 허가 고시(돌산읍 서덕리 1213-43)	7
○ 여수시 고시	제2025-46호	공유수면 점용 사용 변경허가 고시(봉계동 791)	8
○ 여수시 고시	제2025-47호	공유수면 점용·사용 승인 고시	9
○ 여수시 고시	제2025-48호	공유수면 점용·사용 변경(기간변경)승인 고시	10
○ 여수시 고시	제2025-49호	공유수면 점용·사용 변경(면적변경)승인 고시	11

**공 고**

○ 여수시 공고	제2025-165호	음식점업 소상공인 공공요금 등 지원 사업 공고	12
○ 여수시 공고	제2025-235호	양식업 면허 처분사항 공고	20
○ 여수시 공고	제2025-246호	도로지정 공고(소리면 덕양리 1038-2번지)	21
○ 여수시 공고	제2025-249호	2025년도 빈집 철거지원 사업 모집 공고	23
○ 여수시 공고	제2025-270호	공유수면 점용·사용 승인을 위한 이해관계자 등의 의견 수렴 공고	25
○ 여수시 공고	제2025-271호	공유수면 점용·사용 승인을 위한 이해관계자 등의 의견 수렴 공고	27
○ 여수시 공고	제2025-276호	2025년도 여수시 중소기업발전자금 지원계획 변경 공고	29
○ 여수시 공고	제2025-278호	도로지정 변경공고(봉계동 388번지)	43
○ 여수시 공고	제2025-286호	도로지정 (변경)공고(상암동 560번지 외 6필지 상 건축허가사항 변경허가(3차) 관련 상암동 564-5번지 외 5필지)	45
○ 여수시 공고	제2025-288호	건설공사 안전점검 수행기관 지정 모집공고(묘도동 2016번지 -TK 203)	47

<b>회</b>								
----------	--	--	--	--	--	--	--	--

시보는 공문서로서의 효력을 갖습니다.

## 도로명주소 부여·폐지 고시

도로명주소법 제11조제3항·제12조제5항 및 같은 법 시행령 제24조, 제25조, 제26조의 규정에 의거 건물 등에 부여·폐지한 도로명주소를 다음과 같이 고시합니다.

2025. 1. 17.

여 수 시 장 (인)

### ○ 도로명주소(부여·폐지) 내용

업무구분	종전주소	도로명주소	도로명주소 고시일 (효력발생일)	도로명 고시일	도로명 부여사유	이동 사유	비고
	별	지		기	재		

※ 고시내용 및 기타 자세한 사항은 중부민원출장소 주소정보팀(☎061-659-3355~3357)에 문의 또는 도로명주소안내시스템([www.juso.go.kr](http://www.juso.go.kr))에서 열람하시기 바랍니다.

### ○ 도로명주소 사용 및 공부상 주소전환

- 도로명주소는 고시일 이후 도로명주소법 제19조제1항에 의거 공법관계에 있어서 주소로 사용됩니다.
- 공공기관에서 비치·관리하고 있는 각종 공부상 주소(소재지)는 해당기관에서 도로명주소로 변경합니다.

### ○ 도로명주소 변경 등

- 도로명 또는 건물번호의 변경은 도로명주소법 시행령 제15조 및 제26조에서 정한 절차에 따라 신청할 수 있습니다.
- 도로명은 도로명주소법 시행령 제18조제3항에 의거 당해 도로명이 고시된 날부터 3년이 지난 후에 변경할 수 있습니다.

### ○ 참고사항

- 공동주택의 경우 종전주소의 공동주택명, 동·호와 도로명주소의 상세주소는 공법관계의 각종 공부상 기재된 주소로 한다.

## 도로명주소 부여·폐지 고시 조서

업무구분	종전주소	도로명주소	도로명주소고시일	이동사유	도로명고시일	도로명부여사유	비고
건물번호부여	전라남도 여수시 오림동 313-1	전라남도 여수시 내동1길 33 (오림동)	20250117	건축물 신축	20091013	지역 및 위치예측성 고려	
건물번호폐지	전라남도 여수시 내동1길 33 (오림동)		20250117	건축물 멸실	20091013	지역 및 위치예측성 고려	
건물번호부여	전라남도 여수시 울촌면 월산리 1485-14	전라남도 여수시 울촌면 신정안길 5	20250117	건축물 신축	20091013	지역 및 위치예측성 고려	
건물번호부여	전라남도 여수시 화양면 안포리 684, 684-4	전라남도 여수시 화양면 화양로 890-32	20250117	건축물 신축	20091013	도로가 지나는 지역 화양면을 반영	
건물번호부여	전라남도 여수시 화양면 안포리 684-4	전라남도 여수시 화양면 화양로 890-30	20250117	건축물 신축	20091013	도로가 지나는 지역 화양면을 반영	
건물번호부여	전라남도 여수시 화양면 나진리 98-6	전라남도 여수시 화양면 화양로 1196	20250117	건축물 신축	20091013	도로가 지나는 지역 화양면을 반영	

여수시 고시 제2025-41호

## 공유수면 점용·사용 실시계획 변경신고 수리 고시

공유수면 관리 및 매립에 관한 법률」 제17조제1항 및 제2항, 제7항에 따라 공유수면 점용·사용 실시계획 변경신고를 수리하고 고시합니다.

승인 번호	실시계획 승인일/ 변경승인일	시 행 자		점용·사용 장 소	공사내용	변경승인사항(공사기간)	
		주 소	성 명			당 초	변 경
2022-50	'22.9.23. / '25.1.20.	여수시 시청로 1 (학동)	여수시장 (해양정책과)	여수시 소호동 1181-1번지 일원	소호2지구 연안정비사업	'22. 10. 1. ~ '25. 3. 31.	'22. 10. 1. ~ '28. 12. 31.

2025. 1. 20.

여 수 시 장

여수시 고시 제2025-42호

## 공유수면 점용·사용 변경허가 고시

「공유수면 관리 및 매립에 관한 법률」 제8조 제6항 및 같은 법 시행령 제9조에 의하여 공유수면 점용·사용 변경허가 사항을 다음과 같이 고시합니다.

2025년 1월 21일

### 여 수 시 장

- 허가번호: 제2019-00055호
- 허가일자: 2025년 1월 20일
- 점용·사용 변경허가를 받은 자
  - 한국철도공사 전남본부(전라남도 순천시 팔마로 119)
- 변경 내용

	변경 전	변경 후
피허가자	한국철도공사	한국철도공사 전남본부
장 소	전라남도 여수시 평여동 958-39 외 3필지	변경 없음
면 적	190㎡	변경 없음
목 적	홍국사역 철도물류기지 확장	변경 없음
기 간	2019-11-05 ~ 2024-11-04	2019-11-05 ~ 2029-05-31
조 건	별첨	변경 없음

끝.

## 공유수면 점용 사용 허가 고시

「공유수면 관리 및 매립에 관한 법률」 제8조 제6항 및 같은 법 시행령 제9조에 의하여 공유수면 점용 사용 허가 사항을 다음과 같이 고시합니다.

2025년 1월 21일

### 여 수 시 장

- 다 음 -

허가 번호	허가 일자	점용 사용				피허가자	
		장소	면적 (㎡)	기간	목적	성명	주소
2025 -00002	2025. 1. 12.	소라면 현천리 1133	85	'24.06.01. ~ '29.05.31.	현천리 532 인접 공유수면 진출입로	남미영	전라남도 여수시 소라면 중촌2길 34-27

끝.

## 공유수면 점용 사용 허가 고시

「공유수면 관리 및 매립에 관한 법률」 제8조 제6항 및 같은 법 시행령 제9조에 의하여 공유수면 점용 사용 허가 사항을 다음과 같이 고시합니다.

2025년 1월 21일

## 여 수 시 장

- 다 음 -

허가 번호	허가 일자	점용 사용				피허가자	
		장소	면적 (㎡)	기간	목적	성명	주소
2025 -00003	2025. 1. 12.	봉계동 791-14	21	'24.06.01. ~ '29.05.31.	봉계동 69-2 인접 공유수면 진출입로	신동수	전라남도 여수시 봉계대곡길 38

끝.

## 공유수면 점용 사용 허가 고시

「공유수면 관리 및 매립에 관한 법률」 제8조 제6항 및 같은 법 시행령 제9조에 의하여 공유수면 점용 사용 허가 사항을 다음과 같이 고시합니다.

2025년 1월 21일

## 여 수 시 장

- 다 음 -

허가 번호	허가 일자	점용 사용				피허가자	
		장소	면적 (㎡)	기간	목적	성명	주소
2025 -00004	2025. 1. 15.	돌산읍 서덕리 1213-43	56	'24.12.01. ~ '29.05.31.	돌산읍 서덕리 136-1 진출입로	박정양	전라남도 순천시 선평강청큰길 81, 201동 302호

끝.

여수시 고시 제2025-46호

## 공유수면 점용·사용 변경허가 고시

「공유수면 관리 및 매립에 관한 법률」 제8조 제6항 및 같은 법 시행령 제9조에 의하여 공유수면 점용·사용 변경허가 사항을 다음과 같이 고시합니다.

2025년 1월 21일

### 여 수 시 장

- 허가번호: 제2025-00005호
- 허가일자: 2025년 1월 16일
- 점용·사용 변경허가를 받은 자
  - 황규심(전라남도 순천시 해룡면 좌야로 135, 601동 602호)
- 변경 내용

	변경 전	변경 후
피허가자	황규심	변경 없음
장 소	전라남도 여수시 봉계동 791	변경 없음
면 적	163㎡	변경 없음
목 적	봉계동 150번지 진출입로	변경 없음
기 간	2018-04-09 ~ 2023-04-08	2018-04-09 ~ 2029-05-31
조 건	별첨	변경 없음

끝.

여수시 고시 제2025 - 47호

## 공유수면 점용·사용 승인 고시

「공유수면 관리 및 매립에 관한 법률」 제10조 규정에 따라 공유수면 점용·사용 승인을 고시합니다.

승인번호 (승인일)	점용·사용 장소	점용·사용 목적	점용·사용 면적(㎡)	점용·사용 기간	피 승인 자	
					성 명	주 소
2025-001 (25. 1. 21.)	여수시 돌산읍 우두리 666-6번지 일원	돌산읍 세구지향 복합다기능 부잔교 시설공사	1,642.53	'25. 1. 21. ~ '40. 1. 20.	여수시장 (섬발전지원 과)	전라남도 여수시 시청로 1(학동)

2025. 1. 21.

여 수 시 장

여수시 고시 제2025 - 48호

## 공유수면 점용·사용 변경(기간변경)승인 고시

「공유수면 관리 및 매립에 관한 법률」 제8조 제6항 규정에 의하여  
공유수면 점용·사용 변경 승인 고시 합니다.

승인번호 (변경일자)	점용·사용 장소	면적	점용·사용 목 적	승인받은 자		변경사항(기간)	
				주 소	성 명	변경전	변경후
2021-66 (2021.8.30.)	여수시 소호동 522-1번지일원	13,971㎡	소제지구 택지개발공사에 따른 오탁방지막 설치	여수시 시청로 1 (학동)	여수시장 (공영개발과)	2021.8.30. ~ 2024.12.31.	2021.8.30. ~ 2025.12.31.

2025. 1. 21.

여 수 시 장

여수시 고시 제2025 - 49호

## 공유수면 점용·사용 변경(면적변경)승인 고시

「공유수면 관리 및 매립에 관한 법률」 제8조 제6항 규정에 의하여  
공유수면 점용·사용 변경 승인 고시 합니다.

승인번호 (변경일자)	점용·사용 장소	점용·사용 기간	점용·사용 목적	승인받은 자		변경사항(면적)	
				주소	성명	변경전	변경후
2024-26 (2024.5.21.)	돌산읍 금봉리 1419-42번지 공유수면	2024. 5. 21. ~ 2054. 5. 20.	금천항 어촌뉴딜 공동사업	여수시 시청로 1 (학동)	여수시장 (섬발전지원과)	4,869㎡	<b>4,995㎡</b>

2025. 1. 21.

여 수 시 장

## 음식점업 소상공인 공공요금 등 지원사업 공고

경기침체로 인한 급격한 매출 감소로 어려움을 겪고 있는 영세 음식점업 소상공인에게 공공요금 등 고정비용을 보전하여 경영안정을 지원하고자, ‘전라남도 민생경제 종합대책’ 으로 추진하는 「음식점업 소상공인 공공요금 등 지원사업」을 다음과 같이 공고합니다.

2025. 1. 20.

### 여수시장

#### 1. 사업개요

- 사업기간 : 2025. 1월 ~ 3월
- 소요예산 : 846백만원(도비438<sup>50%</sup>, 시비 438<sup>50%</sup>)
- 지원규모 : 약 2,920개소
- 지원대상 : 여수시 내 소재 음식점업 소상공인
  - (소상공인) 상시근로자 5인 미만 사업장
  - (기 준 일) '24.12.16.(민생대책 발표일) 기준 도내 사업장 등록·유지
  - (매출기준) 연매출 1억 4백만원 이하(간이과세자 기준)
  - (대상업종) 음식점업(한국표준산업분류 업종코드 56)
    - ※ 유흥주점(56211, 56212) 등 '도 소상공인 육성자금 지원제외 업종' 제외 #불입
- 지원내용 : 30만원 1회 지급(월 10만원, 3개월 기준)
- 지원방법 : 현금 지급(계좌이체)

## 2. 추진절차

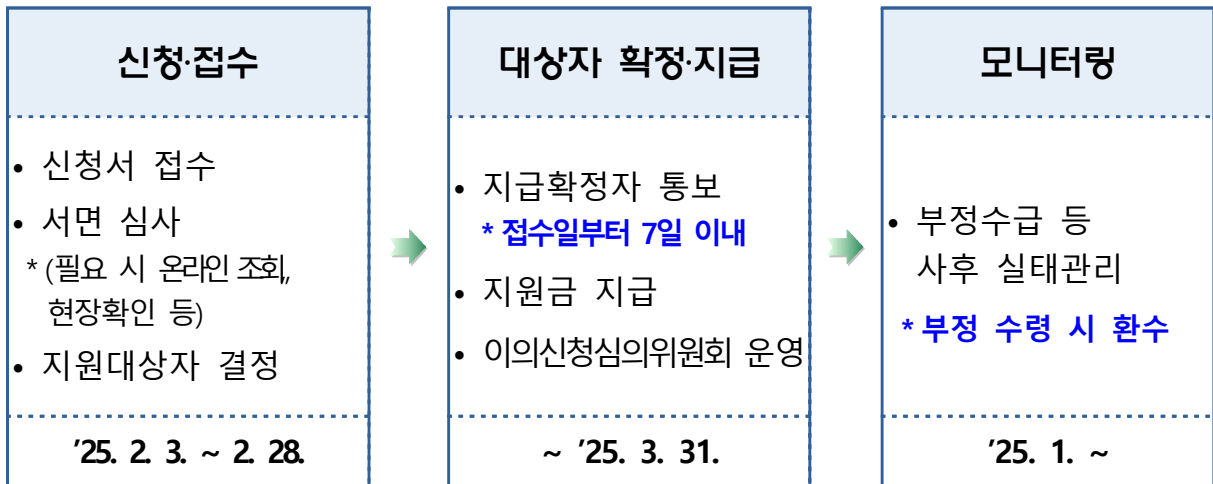

## 3. 신청 및 접수방법

- 신청기간 : 2025. 2. 3.(월) ~ 2. 28.(금)
- 신청자 : 사업장 대표자(신분증 지참)
  - 공동사업자는 신청 불가(중복 지원 방지)
- 신청방법 : 사업장 소재지 읍·면·동사무소
- 제출(작성)서류 : 소상공인 작성 또는 취급기관 발급 서류 제출

### <작성서류>

- ① 소상공인 공공요금 등 지원 신청서
- ② 개인정보 수집·이용 및 제공 동의서

### <제출서류>

- ① 간이과세자 : 사업자등록증명원 제출로 완료  
\* 매출액 연 1억 400만 원 미만 사업장 해당, 매출액 증빙 불요, 5인 미만 사업장으로 간주
- ② 일반과세자
  - (필수) 사업자등록증명원
  - (매출 확인) 2024년도 부가가치세 과세표준증명
  - (상시근로자 확인) 건강보험 사업장 가입자별 부과내역서  
(1인 사업체는 건강보험 자격득실 확인서)

○ 서류 발급 방법 및 취급기관

구분	서 류 명	취급기관
작성서류 (본인작성)	<b>❶ 소상공인 공공요금 등 지원 신청서</b> <b>❷ 개인정보 수집·이용 및 제공 동의서</b>	읍면동사무소 비치
제출서류 (과세유형별 필요 서류만 제출)	<b>❸ 사업자등록증명원</b>	세무서
	<b>❹ 부가가치세 과세표준증명(수입금액증명)</b> - 국세청 홈택스(hometax.go.kr) 온라인 발급 - 읍면동사무소 민원실 발급 - 무인민원발급기 가능(시군 민원실 등에 설치)	
	<b>❺ 건강보험 사업장 가입자별 부과내역서</b> - 사회보험징수포털(si4n.nhis.or.kr) 온라인 발급 * 로그인→보험료 산출내역조회→보험종류 및 연도 선택 ※ 1인 사업체인 경우 건강보험 자격득실확인서 (무인민원발급기 발급 가능)	국민건강보험 공단 지사.출장소

#### 4. 지급확정 및 이의신청

- 조사방법 : 서면심사, 필요시 온라인 조회(홈택스) 및 현장 확인 등
  - 소상공인·매출액·상시근로자·폐업·제외 업종 조사·확인
- 지급절차 : (신청) 소상공인 → 읍면동사무소, (검토) 여수시/읍면동사무소  
(통보) 여수시 → 소상공인
- 이의신청 : (제외 대상자) 이의신청서 제출 → (여수시) 이의신청 심의위원회  
심의 및 결정(14일 이내) → (여수시) 결정사항 통보

#### 5. 기타사항

- 음식점업 소상공인 공공요금 등 지원 사업에 허위사실을 기재하여 부정확한 방법으로 수급이 확인될 경우 지급 금액을 환수합니다.
- 기타 자세한 사항은 여수시 경제일자리과(☎061-659-3617) 및 읍면동 주민센터로 문의하시기 바랍니다.

**【붙임 1】**

**□ 제외대상 업종(전라남도 소상공인 육성자금 지원 제외 대상 업종)**

표준산업분류	업종
33409 중	도박기계 및 사행성, 불건전 오락기구 제조업
46102 중	담배 중개업
46209 중	잎담배 도매업
46333	담배 도매업 * 담배대용물(전자담배 등) 포함
46463 중	도박기계 및 사행성, 불건전 오락기구 도매업
47640 중	도박기계 및 사행성, 불건전 오락기구 소매업
47811 중	약국, 한약국
47859 중	성인용품 판매점
47911, 47912 중	도박기계 및 사행성, 불건전 오락기구, 성인용품 소매업 및 소매 중개업
47993 중	다단계 방문판매 다만 『방문판매등에관한법률』제2조제6호의 다단계판매자가 동조 제5호에서 정한 단계판매(업)를 등록하여 영위하는 경우는 신청가능
52991 중	통관업(관세사, 관세법인, 통관취급법인 등)
<b>56211</b>	<b>일반유희주점업</b>
<b>56212</b>	<b>무도유희주점업</b>
5821 중	도박 및 사행성, 불건전 게임 S/W 개발 및 공급업
63999 중	온라인게임 아이템 중개업
64	금융업
65	보험 및 연금업
66	금융 및 보험관련 서비스업
68	부동산업 * 단, 아래의 업종은 신청 가능 - 부동산관리업(6821) - 동일장소에서 6개월 이상 사업을 지속 중인 부동산 중개 및 대리업(68221) - 비주거용건물임대업(68112) 중 공유오피스, 공유주방을 영위하는 경우
76390 중	도박기계 및 사행성, 불건전 오락기구 임대업
711, 712	법무, 회계 및 세무 등 기타법무관련 서비스업

표준산업분류	업종
731	수의업
73904 중	감정평가업
75330	흥신소
75993	신용조사 및 추심대행업
75999 중	경품용 상품권 발행업, 경품용 상품권 판매업
86	보건업 * 단, 보건업(86) 중 유사의료업(86902)은 신청가능
91113	경주장 및 동물 경기장 운영업
91121	골프장 운영업
9122 중	성인용게임장, 성인오락실, 성인PC방, 전화방
91249	기타 사행시설 관리 및 운영업
91291	무도장 운영업 (예: 댄스홀, 콜라텍 등)
9612 중	증기탕 및 안마시술소 * 시각장애인이 운영하는 안마원 및 안마시술소는 신청가능 - 안마원 개설신고증명서 또는 안마시술소 개설신고증명서 징구 - 임대차계약서 또는 부동산등기사항전부증명서 징구
96992	점술 및 유사서비스업 (점집, 무당, 심령술집 등)
96999 중	휴게텔, 키스방, 대화방
기타	기타 위 업종을 변경하여 운영되는 도박, 향락 등 불건전 업종, 기타 국민보건, 건전문화에 반하거나 사치, 투기조장 등 우려가 있다고 중소벤처기업부 장관이 지정한 업종 * 단, 골프연습장(91136), 스크린골프연습장(91136)은 지원 가능



# 개인정보의 수집·이용 및 제공 동의서

전라남도 소상공인 공공요금 등 지원에 따른 업무를 위해 개인정보를 처리하기 위한 동의서입니다.

- 다 음 -

## 1 개인정보 수집 목적

1. 소상공인 공공요금 등 지원
2. 소상공인 공공요금 등 지급 및 정산

## 2 일반정보의 수집

- 필수정보 : 성명, 주소, 계좌번호
  - ※ 소상공인 공공요금 등 지원 여부를 정확하게 확인하기 위한 필수정보로 동의하지 않을 경우 본 서비스를 받는데 제한을 받을 수 있습니다.  동의함  동의하지 않음
- 선택정보 : 전화번호(휴대폰번호)
  - ※ 전화번호(휴대폰번호) 수집은 대상자 여부와 심의 과정에서 필요한 정보를 묻거나 필요한 사항을 알려드리기 위함입니다. 수집에 동의하지 않더라도 본 서비스를 받는데는 제한은 받지 않습니다.  동의함  동의하지 않음

## 3 고유식별정보(주민등록번호)

- 주민등록번호 수집의 목적은 지원 대상자가 동명이인의 경우 구별하여 정확하게 지급하기 위함입니다. 동의하지 않을 경우 정보시스템에서의 조회가 불가할 수 있으며 대상자 선정에 영향이 있을 수 있습니다.  
 동의함  동의하지 않음

## 4 제3자 제공에 관한 사항

- 소상공인 공공요금 등 지원 사업을 위해 동의해 주신 정보를 행정정보 공동이용센터, 심의위원 또는 금융기관 등에게 제공될 수 있습니다. 동의하지 않을 경우 소상공인 공공요금 지원 선정에서 제외될 수 있습니다.  
 동의함  동의하지 않음

## 5 개인정보 보유 및 폐기

정보처리시스템에 저장되거나 종이문서 개인정보는 공공기관의 기록물관리에 관한 법률과 개인정보보호법에 정한 보관기관에 따라 폐기합니다.

2025 년            월            일

신청인

(서명)



여수시 공고 제2025-235호

## 양식업 면허 처분사항 공고

「양식산업발전법」 제10조, 같은 법 시행령 제23조에 의거 다음과 같이 양식업 면허 처분사항을 공고합니다.

### ◆ 양식업 면허 처분 내역 ◆

면허 번호	양식업의 종류	시설 방법	면적 (ha)	양식장 위치	면허기간	수산자원 조성금 (천원)	양식업권자		비고
							주소	성명	
11989	패류 양식	바닥식	5	소라 사곡	2025.03.02. 2035.03.01.	-	여수시 소라면 사곡리	북촌어촌계	11012 재개발
11990	패류 양식	바닥식	10	화양 이천	2025.03.24. 2035.03.23.	-	여수시 화양면 이천리	감도어촌계	11013 재개발
11991	패류 양식	바닥식	5	화양 마상	2025.03.24. 2035.03.23.	-	여수시 화양면 옥적리	마상어촌계	11014 재개발

문의전화 : 061) 659-3931 여수시 어업생산과. 끝.

2025. 01. 17.

여 수 시 장

## 도로 지정 공고

여수시 소라면 덕양리 1037-18번지 외 1필지 상 건축신고와 관련하여 「건축법」 제2조제1항제11호 및 같은 법 제45조제1항에 따라 아래와 같이 도로로 지정·공고합니다.

2025. 1. 17.

여 수 시 장

1. 위 치 : 여수시 소라면 덕양리 1038-2번지
2. 도로면적 : 7.0m<sup>2</sup>
3. 도로길이 : 11.0m
4. 도 로 폭 : 0.6m
5. 지번별 도로지정 조서

소재지	지번	지목	면 적(m <sup>2</sup> )		비 고
			공부면적	지정면적	
계			790.4	7.0	
소라면 덕양리	1038-2	전	790.4	7.0	

6. 관련도서 : 별첨참조

[별첨]

위 치 도

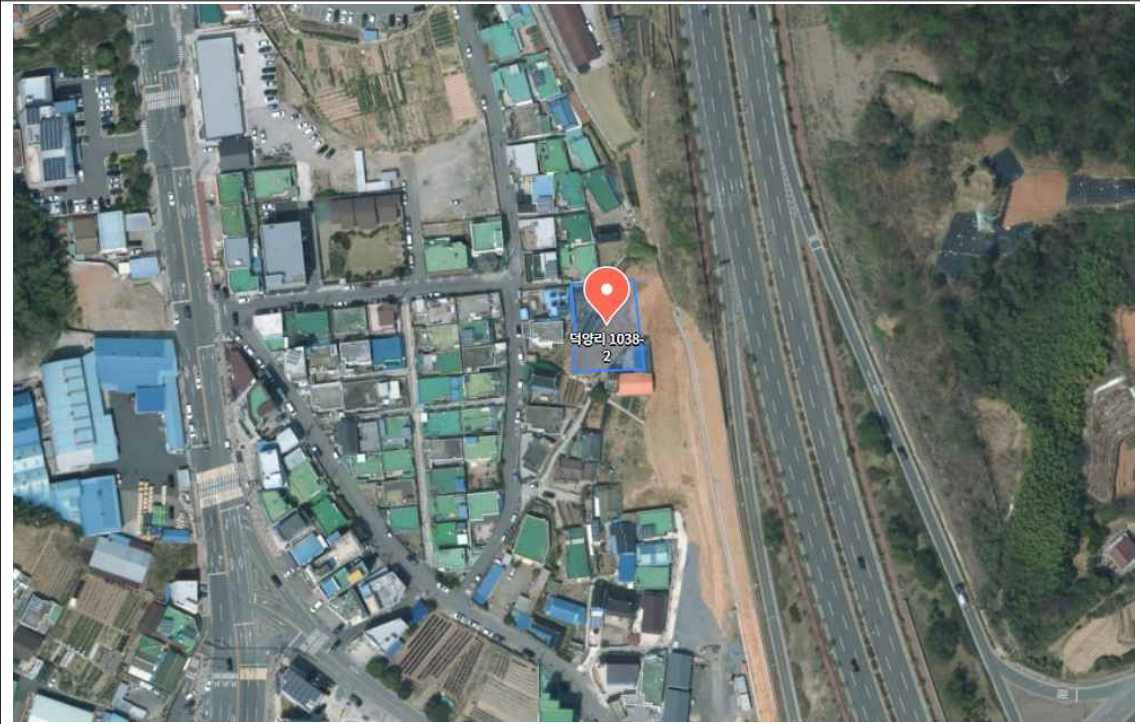

현 황 도

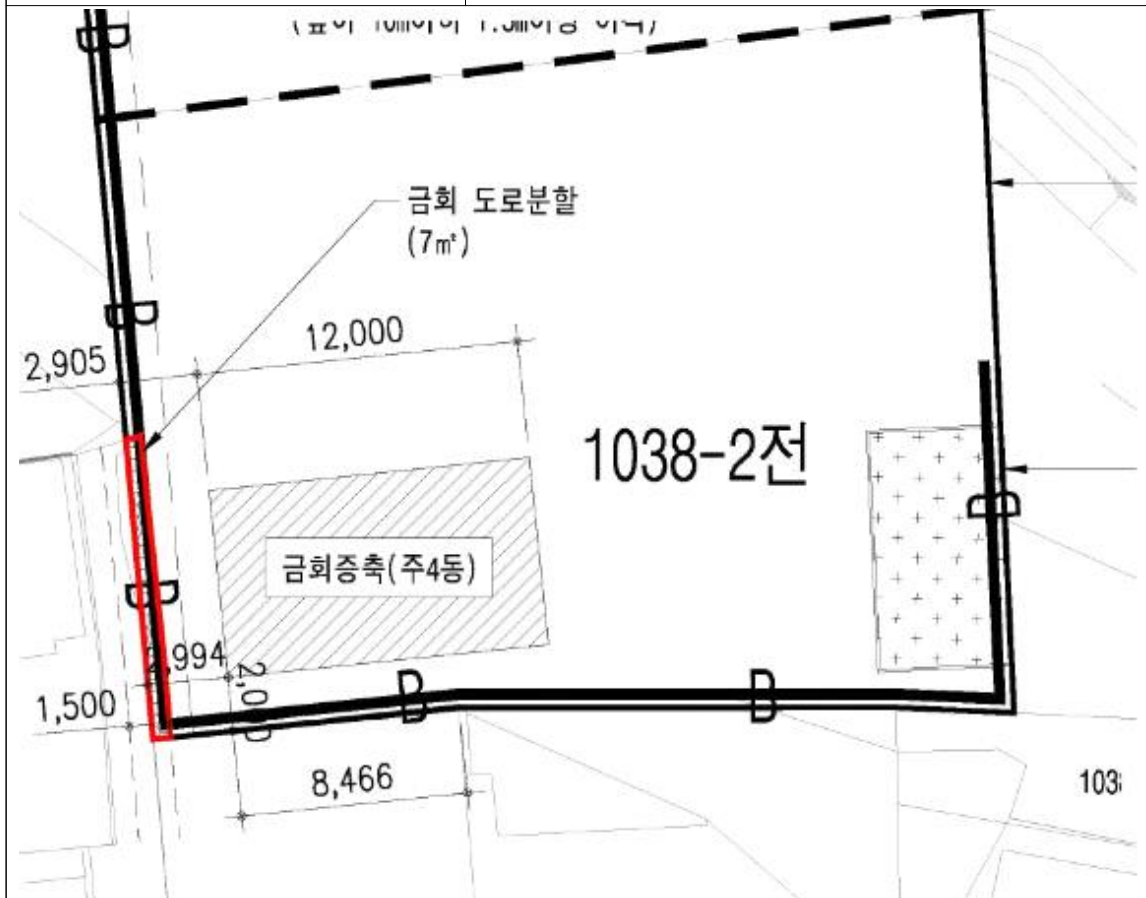

## 2025년도 빈집 철거지원 사업 대상자 모집 공고

「여수시 빈집 정비 및 활용에 관한 조례」에 따라 2025년도 빈집 철거지원 사업 대상자를 아래와 같이 모집 공고합니다.

2025년 1월 20일

### 여 수 시 장

#### 1. 신청서 접수 및 장소

가. 신청기간: 2025. 1. 20.(월) ~ 2025. 2. 28.(금)

나. 접수장소: 해당 읍.면.동 주민센터

다. 접수방법: 방문 접수

2. 신청대상: 1년 이상 방치된 빈집 소유자(또는 소유자 동의를 받은 자)로서 부지 내에 존치하는 모든 건축물을 철거하는 경우

3. 지원내용: 빈집 철거 시 동당 최대 3백만원 비용 보조

4. 사업물량: 60동 \*예산 확정 시 변동 가능

5. 대상자 선정: 예산 범위 내 우선순위에 따라 대상자 선정 및 사업 대상자 선정 시 개별 통보('25. 3월)

#### 6. 지원절차

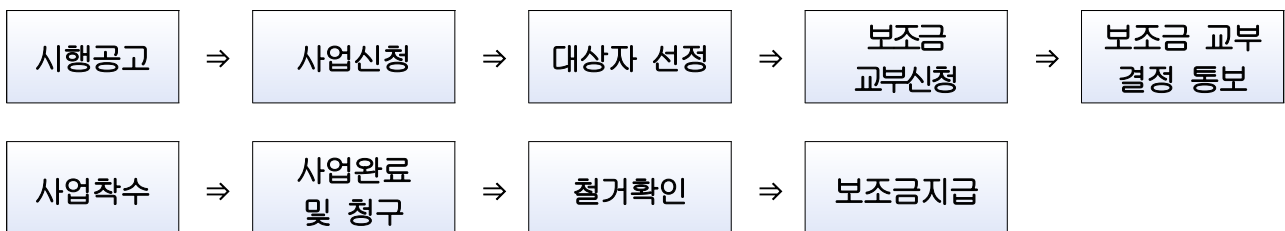

## 7. 선정기준

- 가. 안전사고 및 범죄 발생 우려가 있는 경우
- 나. 주변 환경 및 미관을 심각하게 저해하는 경우
- 다. 공익상 현저히 유해하여 시장이 필요하다고 인정하는 경우
- 라. 「국민기초생활 보장법」에 따른 수급자 및 차상위계층 소유 빈집일 경우
- 마. 우선순위 배점표

구분	배점	세부배점	
계	100점		
건축물 구조 안전성	40점	지붕 및 외벽 파손상태	20점
		건축물 기울어짐 정도	10점
		기초 침하 정도	10점
생활 위생	20점	쓰레기 등 오염물질 방치 상태	10점
		해충 유해동물 서식 여부	10점
경관성	20점	외부 마감재 노후 정도	10점
		창문 등 기물 파손상태	10점
취약계층, 사업 연계성	20점	취약계층 대상 여부	10점
		슬레이트사업 연계성	10점

## 8. 구비서류

- 가. 신청서 및 사진대장(빈집 철거 전 장면 촬영)
- 나. 빈집 철거 사업계획서
- 다. 건물의 소유에 관한 권리를 증명하는 서류
  - 1) 건물 등기사항증명서 또는 건축물대장
  - 2) 가족관계증명서, 제적등본 및 상속권자 동의서(소유자가 사망한 경우)
  - 3) 재산세 과세 증명서 및 (빈집)소유사실확인서(무허가 건물 소유자)

## 9. 기타 유의사항

- 가. 슬레이트 지붕을 철거할 경우 빈집 철거와 별도로 슬레이트 처리 지원사업을 신청하시기 바랍니다.
- 나. 기타 안내문에 표기되지 않은 사항에 대하여는 「여수시 빈집 정비 및 활용에 관한 조례」 및 여수시 유권해석에 따릅니다.
- 다. 기타 궁금한 사항이 있을 경우에는 건축과 건축행정팀(061-659-4029)으로 문의하여 주시기 바랍니다.

### 공유수면 점·사용 승인을 위한 이해관계자 등의 의견 수렴 공고

공유수면 점·사용 승인 신청이 접수됨에 따라 「공유수면 관리 및 매립에 관한 법률」 제8조제7항 및 동법 시행령 제9조의2제1항에 따라 이해관계자 등의 의견수렴을 위해 아래와 같이 공고하오니, 의견이 있으신 분들은 기한 내 의견을 제출해주시기 바랍니다.

2025. 1. 20.

## 여 수 시 장

### 1. 신청개요

신청인	점용·사용 장소	목적	면적	사용기간
여수시장 (섬발전지원과)	여수시 화정면 제도리 73-1번지 일원	화정면 제도리 산책로 정비공사	873.7㎡	30년

### 2. 공람장소, 공람기간

- 공람장소: 여수시 해양정책과
- 공람기간: 2025. 1. 20. ~ 2025. 2. 9.(20일간)

### 3. 의견제출기간 및 방법

- 제출기간: 2025. 1. 20. ~ 2025. 2. 9.(20일간)
- 제출방법: 의견제출서 서식에 맞춰 제출
- 제 출 처: 등기우편(여수시 신월로 648, 4층 해양정책과)  
전자우편(jonghyun94@korea.kr)
- 담 당 자: 공유수면관리팀 행정9급 김종현

4. 기타 문의사항은 여수시 해양정책과(☎659-3972)로 문의주시기 바랍니다.

□ 위치도

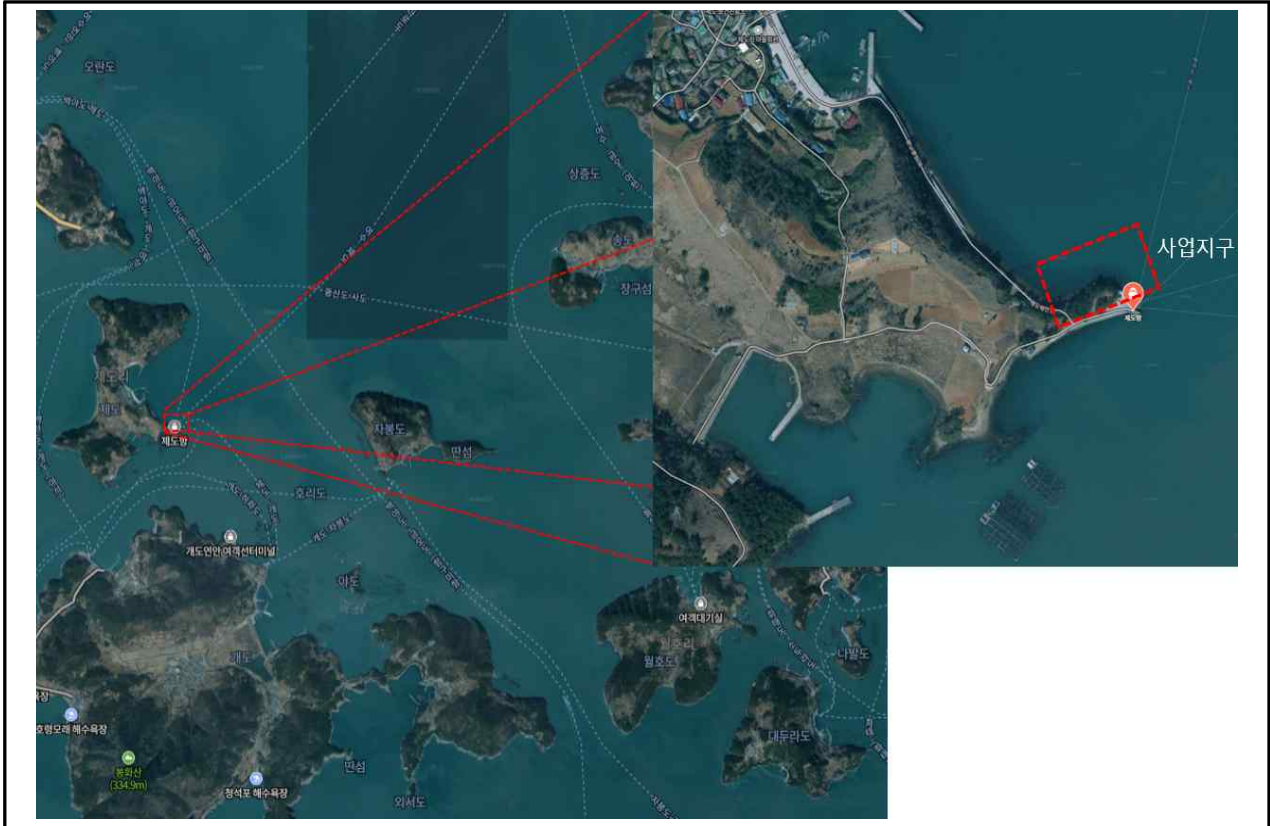

### 공유수면 점·사용 승인을 위한 이해관계자 등의 의견 수렴 공고

공유수면 점·사용 승인 신청이 접수됨에 따라 「공유수면 관리 및 매립에 관한 법률」 제8조제7항 및 동법 시행령 제9조의2제1항에 따라 이해관계자 등의 의견수렴을 위해 아래와 같이 공고하오니, 의견이 있으신 분들은 기한 내 의견을 제출해주시기 바랍니다.

2025. 1. 20.

## 여 수 시 장

### 1. 신청개요

신청인	점용·사용 장소	목적	면적	사용기간
여수지방 해양수산청 (항행정보시설과)	여수시 남면 안도리 중상도 동방해상 (34-30-39.46N, 127-48-31.68E)	남면 안도리 중상도 등표 설치	28.22㎡	15년

### 2. 공람장소, 공람기간

- 공람장소: 여수시 해양정책과
- 공람기간: 2025. 1. 20. ~ 2025. 2. 9.(20일간)

### 3. 의견제출기간 및 방법

- 제출기간: 2025. 1. 20. ~ 2025. 2. 9.(20일간)
- 제출방법: 의견제출서 서식에 맞춰 제출
- 제 출 처: 등기우편(여수시 신월로 648, 4층 해양정책과)  
전자우편(jonghyun94@korea.kr)
- 담 당 자: 공유수면관리팀 행정9급 김종현

4. 기타 문의사항은 여수시 해양정책과(☎659-3972)로 문의주시기 바랍니다.

□ 위치도



## 2025년도 여수시 중소기업발전자금 지원계획 변경 공고

여수시중소기업발전기금 설치 및 운용조례 제12조의 규정에 의하여 2025년도 여수시 중소기업발전자금 지원계획을 다음과 같이 변경 공고합니다.

2025년 1월 20일

### 여 수 시 장

#### 1. 용자규모 : 100억 원

○ 대출취급 기관 : 8개 협약 은행(여수시 소재 본점 및 지점)

- 광주, 농협, 기업, 우리, 국민, 하나, 신한, 새마을금고

※ 대출 구비서류, 대출금리, 이자불입, 상환방법, 담보 및 보증서 제공 등 대출취급은 은행별 여신 규정에 의함.

#### 2. 지원대상 및 대상사업

○ 지원대상

- 여수시에 주사무소(본사) 및 사업장이 모두 소재하고 있으며, 사업개시일 이후 2년 이상 가동 중인 중소기업체

- 「중소기업협동조합법」 및 「중소기업기본법」에 따른 협동조합 및 중소기업체

○ 대상업체

① 공장등록을 필한 제조업체(공장 미등록 제조업체의 경우 소기업으로 건축물관리대장상 용도가 공장 및 제조시설인 경우에 한함)

② 제조 관련 서비스업체, 지식서비스산업체 【별표 1, 2, 3】

③ 중소기업 협동조합

- ④ 중소기업창업지원법에 의한 창업사업계획 승인을 받은 업체
- ⑤ 벤처기업으로 확인받은 업체
- ⑥ 지역특산화상품 생산업체(전통공예품, 전통식품, 특산품 등 지역 원·부자재를 활용한 제조업체)
- ⑦ 기타 시장이 지원이 필요하다고 인정하는 업체 【별표 4】

## ■ 지원제외대상

- 다업종 경우 해당업종 매출액(2년 평균) 비중이 30%미만인 업체
- 신청일 현재 휴·폐업 중인 업체(단, 재해로 휴업 중인 기업 제외)
- 금융기관으로부터 불량 거래처로 규제 중인 업체
- 허위 또는 기타 부정한 방법으로 용자를 신청한 업체
- 지방세 체납 등 기타 자금 지원 관련 규정에서 제외하도록 정한 업체

### ○ 대상 사업

- ① 중소기업 구조고도화(자동화, 정보화, 기술개발, 사업전환) 사업자금
  - 생산성 향상을 위한 노후 시설 교체에 소요되는 자금
  - 경영관리의 전산화 및 데이터베이스 구축에 소요되는 자금
  - 생산성 향상, 기술개발 추진에 필요한 기계 장치 구입 소요자금
- ② 중소기업 경영안정자금(일반운전자금)
  - 제품생산 비용 및 기업경영에 소요되는 자금
  - 원부자재 구입 및 재난피해 복구 직접비용 등
- ③ 중소기업 기술개발 사업자금
  - 신제품, 신기술, 품질개선, 공장개선 등 자체 연구개발에 소요되는 자금
  - 대학, 연구기관 등과 공동 또는 위탁 연구개발에 소요되는 자금
  - 생산성 향상을 위한 연구개발을 위하여 새로운 시설·장비 설치 도입에 소요되는 자금

### 3. 지원기업 선정

- 신청기업별 용자지원 대상 적격여부 확인과 당해기업 신용상태, 자산, 경영실태 등을 참작 선정
  - 기 지원 이력있는 기업체는 **상환종료일부터 2년간 선정 제외**
  - 중소기업진흥공단 또는 타 자치단체에서 동일정책 자금으로 **중복지원 받은 기업체는 선정 제외**(단, 타 정책자금과 신청 자금 합계액이 5억 원 이하거나, 매출수출·고용율 중 하나가 전년 대비 증가\*한 경우에는 가능)
- \* 매출 50% 이상, 수출 20% 이상, 고용율 20% 이상 - 증빙서류 별첨

### 4. 지원내용

- 용자한도 : 업체당 2억 원 이내(매출액의 50% 범위 내)
  - ※ 단, **창업사업계획 승인을 받은 업체는 신청액 전액(2억 원 이내) 용자 추천**
- 용자조건 : 2년거치 일시상환
- 이차보전 : 연 3.0%(2년 간)

### 5. 대출취급 기한

- 용자추천일로부터 3개월 이내(단 1회에 한하여 1개월 연장가능)
- 대출절차가 진행 중이거나 보증절차가 진행 중인 업체 등 필요하다고 인정되는 경우에는 대출 기한 내 사전 변경 승인을 얻어 1회에 한하여 1개월 연장 가능

### 6. 용자신청 및 접수

- 신청기간 : 연중(수시 접수)
- 접수처 : 여수시 경제일자리과 중소기업육성팀
  - 연락처 : ☎ (061)659-3616, FAX (061)659-5816
  - 주 소 : 전남 여수시 시청동1길 23(학동) 경제일자리과(59689)

○ 구비서류

필수 서류	① 신청서 <b>【별표 6】</b> 및 사업계획서 <b>【별표 7】</b> , 개인정보 수집·이용 동의서 <b>【별표 8】</b> ② 세무사 또는 공인회계사가 확인한 최근 2개년간 재무제표 1부 - 제출이 불가능한 기업은 부가가치세증명원 또는 소득증명원, 영업운영실적 ③ 법인등기부등본(법인)
선택 서류 <i>(해당 기업)</i>	③ 장애인기업 확인서(중소기업청 발급) ④ 여성기업 확인서(한국여성경제인협회 발급) ⑤ 일자리창출 기업의 경우 “일자리창출기업 신청서(별표9)” 및 증빙서류 ⑥ 사회적기업(사회적기업 인증서 또는 지정서 사본) ⑦ 투자·실시협약 및 개별법 승인, 인·허가 증빙서류(관광숙박업 등 해당업체) ⑧ 가족친화기업(가족친화기업 인증서 또는 지정서 사본)
공무원 확 인	⑨ 공장등록증(미등록 공장의 경우 건축물대장 확인) ⑩ 사업자등록증(개인) ⑪ 스타기업 및 전남형 강소기업(자체 확인)

7. 기타사항

- ① 지원 자금을 목적과 다른 용도로 사용하였을 때에는 관계 규정에 의거 지원 자금을 회수함.
- ② 자금 추천 후 (대출 실행 전) 기한 연장, 거래은행, 상호 및 대표자 변경 등 변경사항 발생 시 변경신고 신청서 **【별표 10】** 제출해야 함
- ③ 공고내용 이외의 사항은 여수시중소기업발전기금 설치 및 운용 조례, 동 시행규칙, 2025년도 중소기업육성자금 지원계획에 의하며, 접수된 서류는 일체 반환하지 않음.
- ④ 자금 추천과 관련하여 필요시 추가 자료를 요청할 수 있음.
- ⑤ 자금용자 신청서는 여수시청 홈페이지에서 신청 서식을 다운 받아 활용할 수 있음.

※ 여수시 홈페이지([www.yeosu.go.kr](http://www.yeosu.go.kr)) ➡ 산업경제 ➡ 기업정보/ 지원정책 ➡ 자금지원

【별표 1】 한국표준산업분류코드(11차 개정)에 의한 제조업 (C10~C34)

【별표 2】

## 제조업 관련 서비스업

업 종	한국표준산업분류
○ 폐기물 수집운반업	381
○ 폐기물 처리업	382
○ 해체, 선별 및 원료재생업	383
○ 도로화물 운송업	493
○ 소화물전문 운송업	494
○ 해상운송업	501
○ 내륙 수상 및 항만 운송업	502
○ 보관 및 창고업	5210
○ 물류 터미널 운영업	52913
○ 화물취급업	5294
○ 화물운송 중개, 대리 및 관련서비스업	52992
○ 화물포장, 검수 및 계량 서비스업	52993
○ 산업설비, 운송장비 및 공공장소 청소업	74212
○ 기타 산업용 기계 및 장비 임대업(오락기 및 도박기계임대업은 제외)	76390

【별표 3】

## 지식기반 서비스업

업 종	한국표준산업분류
○ 하수 및 폐수 처리업	3701
○ 분뇨처리업	3702
○ 방사성폐기물 수집, 운반 및 처리업	3824
○ 일반 및 생활숙박시설 운영업(관광진흥법상 숙박시설 한함)	5510
○ 소프트웨어 개발 및 공급업	582
○ 영화, 비디오물 및 방송프로그램 제작 및 배급업	591
○ 녹음시설 운영업	59202
○ 지상파 방송업	6021
○ 유선, 위성 및 기타 방송업	6022
○ 공영 우편업	6110
○ 유선통신업	6121
○ 무선 및 위성통신업	6122
○ 기타 전기통신업	6129
○ 컴퓨터 시스템 통합 자문, 구축 및 관리업	6202
○ 컴퓨터시설 관리업	62022
○ 기타 정보기술 및 컴퓨터운영 관련 서비스업	6209
○ 자료 처리업	63111
○ 뉴스 제공업	6391
○ 데이터베이스 및 온라인 정보제공업	63991
○ 자연과학 연구 개발업	7011
○ 인문 및 사회과학 연구개발업	7020
○ 광고대행업	7131
○ 기타광고업	7139
○ 시장조사 및 여론조사업	7140
○ 경영컨설팅업	71531

## 지식기반 서비스업

업 종	한국표준산업분류
○ 건축 기술, 엔지니어링 및 관련 기술 서비스업	721
○ 기타 과학기술 서비스업	729
○ 전문 디자인업	7320
○ 사진촬영 및 처리업	7330
○ 그 외 기타 전문, 과학 및 기술서비스업	7390
○ 사업시설 유지관리 서비스업	7410
○ 고용 알선 및 인력공급업	751
○ 여행사업	7521
○ 경비, 경호 서비스업	7531
○ 사무지원 서비스업	7591
○ 그 외 기타 사업 지원 서비스업	7599
○ 창작 및 예술 및 여가관련 서비스업	901
○ 도서관, 기록 보존소 및 독서실 운영업	9021
○ 박물관 및 사적지 관리 운영업	9022
○ 식물원, 동물원 및 자연공원 운영업	9023
○ 경기장 운영업	9111
○ 기타 스포츠 서비스업	9119
○ 자동차종합수리업	95211
○ 자동차 전문 수리업	95212
○ 컴퓨터 및 통신장비 수리업	951
○ 자동차 종합 수리업	95211
○ 자동차전문수리업	95212
○ 기타 개인 및 가정용품 수리업	953

【별표 4】

## 기타 시장이 지원이 필요하다고 인정하는 업체

- 관광진흥법 제3조에 의한 관광숙박업, 관광객이용시설업, 국제회의업
  - \* 관광숙박업의 경우 신규사업자 지원 가능함
    - ☞ 신규사업자는 해당부서에 사업계획 승인을 얻어 제출하여야 함
  - ※ 관광숙박업의 범위 : 호텔업, 휴양 콘도미니엄업, 가족호텔, 호스텔, 게스트하우스
- 기타 업종 중 투자·실시협약기업
- 여수시 스타기업, 전남형·글로벌 강소기업

【별표 5】

## 중소기업 발전자금 지원 신청서

1. 업 체 명			
2. 소 재 지			전 화 번 호
			팩 스 번 호
3. 대 표 자			주 민 등 록 번 호
			사 업 자 등 록 번 호
4. 신 청 금 액	백만원	타 정책자금 사용여부	
5. 대출희망은행	광주은행( ) 우리은행( ) 하나은행( )	NH농협은행( ) IBK기업은행( ) 신한은행( )	KDB산업은행( ) KB국민은행( ) 신협( ) 새마을금고( )
6. 자 금 용 도	구조고도화 사업자금 <input type="checkbox"/> 경영안정자금 <input type="checkbox"/> 기술개발 사업자금 <input type="checkbox"/>		

### 7. 업 체 현 황

입 지 조 건	국가산단 <input type="checkbox"/> 지방산단 <input type="checkbox"/> 농공단지 <input type="checkbox"/> 기 타 <input type="checkbox"/>		
업 체 구 분	일반기업 <input type="checkbox"/> 여성기업 <input type="checkbox"/> 장애인기업 <input type="checkbox"/> 사회적기업 <input type="checkbox"/>		
	창업기업 <input type="checkbox"/> 일자리 창출기업 <input type="checkbox"/> 강소기업 <input type="checkbox"/> 스타기업 <input type="checkbox"/>		
생 산 실 태	업 종		주요생산품목
	생 산 액	백만원	수 출 액 백만원(\$ 천달러)
종 업 원	명 (생산직 : 명 사무직 : 명) 성별 (남: 여: )		
재 무 상 태	총자산	백만원	자 가 자 본
			백만원 부 채 백만원
특 기 사 항			

여주시중소기업발전기금설치및운용조례시행규칙 제7조의 규정에  
의하여 위와 같이 신청합니다.

202 년      월      일

신청인(대표)

(인)

<뒷면>

《 구 비 서 류 》

신청인 제출서류	1. 사업계획서 2. 정보이용동의서 3. 2년간 재무제표	수수료 없음
담당 공무원 확인사항	1. 사업자등록증 2. 법인등기사항증명서 3. 공장등록증명서(또는 건축물대장)	

행정정보 공동이용 동의서

본인은 이 건 업무처리와 관련하여 담당 공무원이 「전자정부법」 제36조에 따른 행정정보의 공동이용을 통하여 위의 담당공무원 확인사항을 확인하는 것에 동의 합니다.

(\* 동의하지 아니하는 경우에는 신청인이 직접 관련 서류를 제출하여야 합니다.)

신고인(대표자)

(서명 또는 인)

여 수 시 장 귀하

【별표 6】

# 사 업 계 획 서

1. 사 업 명 :

2. 사업기간 :

3. 사업내용

(단위: 백만원)

세부사업명	물 량	소 요 액	비 고
계			

4. 자금조달 방법

- 자기자본 :           백만원
- 용    자 :           백만원
- 기    타 :           백만원

5. 융자금 상환계획

6. 기    타(사업의 장래전망 및 기대효과 등)

202    년            월            일

신청인(대표)

(인)

【별표 7】

기업정보의 제공·활용 및 이용 동의서

여수시장 귀하

- 본인은 「여수시 중소기업발전자금 용자신청서」 및 제반서류(사업계획서, 기타 자금용자에 필요한 서류 일체)에 기재된 기업신용정보를 해당 시·군 및 공공기관에서 정책 자료로 활용하도록 하는 것에 대해 동의합니다.
  
- 여수시 중소기업발전자금을 용자받기 위해 제출하는 제반서류(신청서, 사업계획서, 기타 자금 용자에 필요한 서류 일체) 제출 시 사실과 다르거나 허위의 자료를 제출하여 용자를 신청한 경우에는 자금지원 결정취소, 조기상환, 신규 참여제한 등의 제재 또는 법적조치가 취해질 수 있다는 것에 동의합니다.

202 년 월 일

기업체명 :

법인(주민)등록번호 :

대 표 자 : (인)

\* 본인은 기업신용정보 제공·활용 및 이용에 관한 자세한 설명을 듣고, 본 동의서의 내용을 충분히 이해하고 동의하였습니다.





## 도로 지정 변경공고

여수시 봉계동 388번지 건축신고와 관련하여 「건축법」 제2조제1항 제11호 및 같은 법 제45조제1항에 따라 아래와 같이 도로로 지정·공고합니다.

2025. 1. 21.

여 수 시 장

1. 위 치 : 여수시 봉계동 388번지
2. 도로면적 : 18㎡
3. 도로길이 : 11.5m
4. 도 로 폭 : 1.57m
5. 지번별 도로지정 조서

소재지	지번	지목	면 적(㎡)			
			당초		변경	
			공부면적	지정면적	공부면적	지정면적
계						
봉계동	388	대	744	17	744	18

6. 관련도서 : 별첨참조

# [별 첨] 현황도 및 위치도

(2면 중 제2면)

## 위치도 및 현황도

• 위치도 및 현황도를 작성합니다.



위치도

축척 <임의>



현황도

축척 <임의>

## 도로 지정 (변경)공고

여수시 상암동 560번지 외 6필지(558-1, 559, 561-1, 562, 564-1, 2187-28) 상 건축허가사항 변경허가(3차)와 관련하여 건축법 제2조 제1항 제11호, 같은 법 제 45조 제1항에 따라 아래와 같이 도로로 지정·공고(변경)합니다.

1. 위 치 : 여수시 상암동 564-5번지 외 5필지
2. 도로면적 : 944m<sup>2</sup>
3. 도로길이 : 현황도 참조
4. 도로 폭 : 현황도 참조
5. 지번별 도로지정 조서

구분	소재지	지번	지목	면 적(m <sup>2</sup> )		비 고
				공부면적	지정면적	
당초	계			19,614	936	
	상암동	564-5	답	276	276	
		564-1	답	593	117	
		564-6	답	138	138	
		2187-28	답	337	196	
		2187-52	답	687	84	
		2187-50	천	17,583	125	
변경	계			19,136	944	
	상암동	564-5	답	276	276	
		564-8	답	115	115	564-1에서 분할
		564-6	답	138	138	
		2187-28	답	337	206	
		2187-52	답	687	84	
		2187-50	천	17,583	125	

※ 당초 도로지정공고: 여수시 공고 제2024-1298호(2024.4.22.), 제2024-3707호(2024.12.18.)

6. 관련도서 : 별첨참조

2025. 1. 21.

여 수 시 장

# 현황도

## 위치도 및 현황도

• 위치도 및 현황도를 작성합니다.

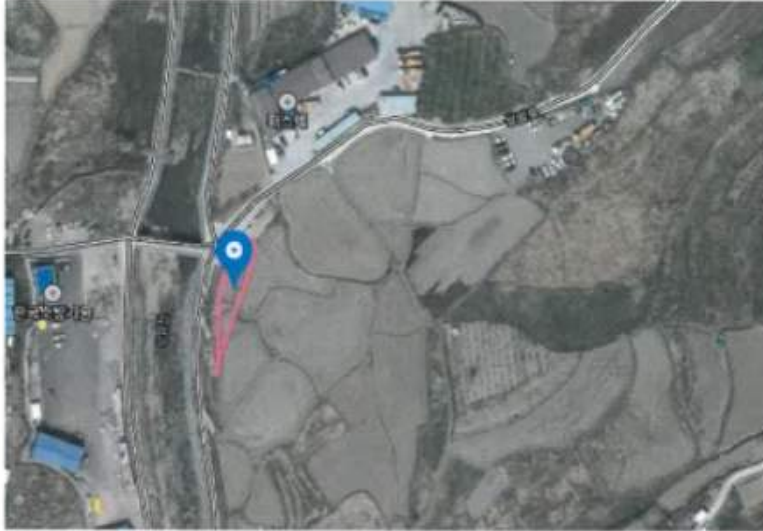

위치도

축척 <임의>

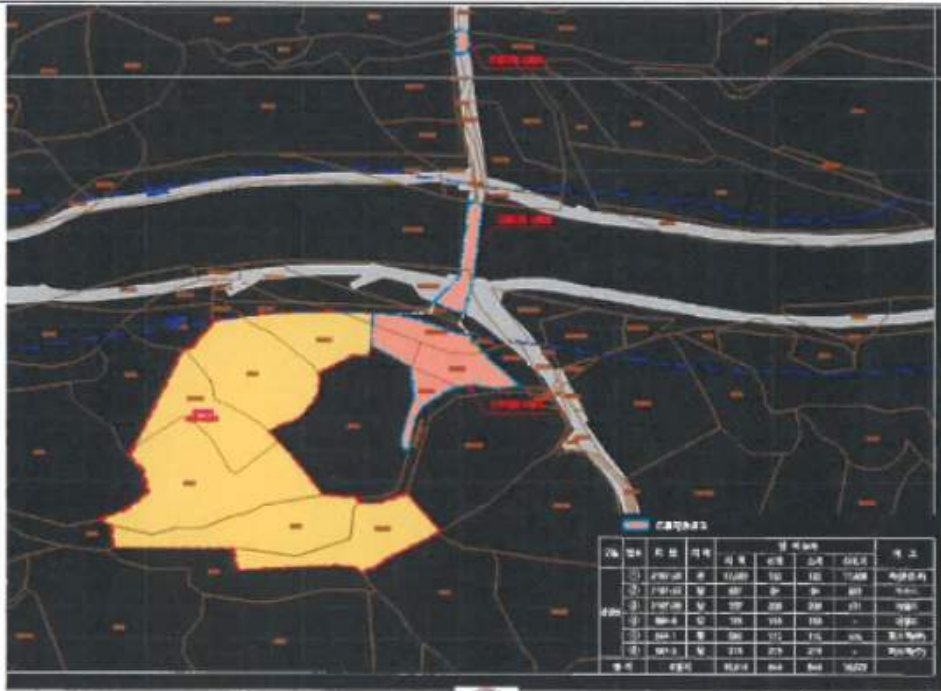

현황도

축척 <임의>

[여수시 공고 제2025 - 288호]

## 건설공사 안전점검 수행기관 지정 모집 공고

우리시 관내 건축공사현장에 대하여 투명하고 공정한 안전점검을 수행하고자 「건설기술진흥법」 제62조 및 같은법 시행령 제100조의2, 「건설공사 안전점검 업무수행지침」 제18조의 규정에 따라 건설안전점검 수행기관을 지정하고자 다음과 같이 모집 공고 합니다.

2025년 1월 21일

여수시장

1. 공 고 명 : 건설공사 안전점검 수행기관 지정 모집 공고

### 2. 대상사업 내역

가. 사 업 명 : 동북아 LNG HUB 터미널 1단계 2차 EPCC -TK 203

나. 사업주체 : 동북아엘엔지허브터미널(주)

다. 시 공 자 : GS건설(주)

라. 사업개요

1) 위 치 : 여수시 묘도동 2016

2) 규 모 : LNG TANK(TK-203)

3) 공사기간 : 2024. 11. 21. ~ 2029. 2. 28.

4) 순공사비 : 187,608,000,000원

8) 안전점검 비용 : 18,000,000원(VAT 별도)

### 3. 안전점검 내용(과업내용)

#### 가. 점검종류

- 정기점검(점검 대상 6개, 각 2회, 총 12회)
  - ▷ 작업발판 및 안전시설물 일체화 가설건축물 점검 2회(클라이밍폼)
  - ▷ 작업발판 및 안전시설물 일체화 가설건축물 점검 2회(탱크 발판)
  - ▷ 현장 조립 복합 가설물 점검 2회(워킹타워)
  - ▷ 현장 조립 복합 가설물 점검 2회(가설벨트)
  - ▷ 항타 및 항받기 점검 2회

#### 나. 점검시기 : 현장협의

다. 안전점검은 「건설기술진흥법」, 「건설공사 안전관리 업무수행 지침」 등 관계 규정의 점검기준을 따르며, 점검 완료 후 종합보고서를 작성·제출.

※ 본 과업의 범위는 건설기술진흥법 제62조 및 같은법 시행령 제100조 제1항 1, 3 및 4호, 건설기술진흥법 시행령 제101조의 2에 따른 안전점검으로, 본 공고문에 명시되지 않은 사항은 관계법령에 따라 시행함.

### 4. 신청자격 및 결정방법

가. 신청자격 : 여수시 건설안전점검 수행기관 명부에 등록된 업체

※ 등록명부 공고 : 여수시 공고 제2024-2204호

#### 나. 결정방법

- 1) 「여수시 건설공사 안전점검 수행기관 세부평가 기준」[별표1]에 따른 사업수행 능력 및 제안가격을 평가하여 최종평가 평점이 가장 높은 신청자를 선정함. 단 신청업체가 1개사일 경우에는 그 업체를 지정하여 시공사에 통보함.

**【최종평가】**

평가항목	기 준	심 사 방 법
수행능력	10점	평점=평가점수 X 10%
수행가격	90점	
합 계	100점	

- 2) 당해 안전점검 수행기관의 최고 평가점수가 동일한 경우에는 추첨을 통해 안전점검 수행기관을 지정함.
- 3) 시공자와 지정된 수행기관은 통보일로부터 7일 이내에 계약을 체결하여야 하며, 계약 체결 가격은 지정된 업체의 제안 가격임.

**5. 응모신청서 제출일시 및 방법**

가. 접수기간 : 2025. 1. 22.(수) 09:00 ~ 1. 31.(금) 18:00

나. 접수방법 : 방문접수

다. 제출서류

- 1) 안전점검 수행기관 지정신청서 1부[서식1]
- 2) 안전점검 수행기관 자기평가서 1부[서식2]
- 3) 안전점검 수행기관 가격제안서[서식3]

- 가격제안가 하한률 : 안전점검 비용의 87.745%

※ 수행가격 제안가가 하한률 미만일 경우, 심사대상에서 제외함.

**가격제안 최저가를 참고하여 가격제안서 작성 후 봉투에 넣고  
밀봉한 경계선 부분에 회사 법인 인감을 날인하여 제출 바랍니다.**

- 4) 서약서 1부[서식4]

6. 개찰일시 : 2025. 2. 4.(화) 이전 개별 통보(우선순위 1개 업체만 통보)

\* 우선순위 업체(1,2순위)의 점수가 동일 할 경우 2개 업체 통보

7. 사실확인 서류 제출기간(개별 통보 받은 업체에 한함.)

가. 제출기간 : 2025. 2. 5.(수) ~ 2. 13.(목)

나. 제출서류(사실확인 서류)

- 1) 건설기술인 경력증명서 또는 건설기술인 보유증명서 각 1부.
- 2) 안전점검 수행실적 각 1부.(건축공사장 안전점검 실적과 기존건축물 안전점검 실적을 구분하여 제출)
- 3) 신용평가 등급 확인서 1부.
- 4) 행정제재 유무 확인서 1부.

※ 제출서류는 모집공고일 이후에 발급 또는 작성된 것 제출.

※ 사실 확인 서류는 [별첨 1]의 양식을 작성하고, 증빙서류를 첨부하여 원본 1부를 아래 내용에 따라 제출하여야 함.

(1) 좌측제본(크기 A4), 견출지로 항목 구분 (2) 색상 : 표지 백색, 간지 색지

8. 열람 및 이의신청

가. 기 간 : 2025. 2. 14.(금) 10:00~ 17:00까지

나. 열람방법 : 여수시청 허가과 방문 열람을 원칙으로 함.

(대표자 또는 위임장을 제출한 대리인에 한하며, 서류 복사는 불가함.)

다. 이의신청 방법 : 반드시 서면(문서)으로 육하원칙에 의거 구체적으로 작성하여야 함.

9. 유의사항

가. 제출된 서류는 일체 반환하지 않으며, 응모서류가 거짓 또는 그 밖의 부정한 방법으로 작성된 것으로 판명된 때에는 안전점검 수행기관 명부에서 제외하고 안전점검 수행기관 지정결정을 취소할 수 있습니다.

- 나. 세부일정은 추진상황에 따라 다소 변경될 수 있습니다.
- 다. 제출된 서류에 한하여 평가하며, 제출된 서류의 누락·오기 등으로 인한 불이익은 신청자에게 있고, 수행기관으로 지정되지 아니한 신청자에게는 지정결과를 별도 통보하지 않습니다.
- 라. 응모서류가 접수된 이후에는 교환 또는 수정이 불가하오니 정확히 작성·제출하여야 하며, 자기평가서 기재 내용과 증빙자료가 상이할 경우 지정권자가 판단하여 평가합니다.
- 마. 신청서류 및 이의신청에 따른 사실여부 등을 확인하기 위하여 지정신청자에게 증빙자료를 요구(전화)할 수 있으며, 소명 또는 증빙자료를 요구한 후 24시간 이내 제출하지 못할 경우, 해당 항목은 “0” 점 처리합니다.
- 바. 안전점검 수행기관 지정 이후 사업계획변경 등으로 사업비의 증감이 발생한 경우, 지정 당시의 기준에 따라 당사자간 점검비용을 정산하여야 합니다.
- 사. 본 공고문에 명기되지 않은 사항에 대해서는 「건설기술진흥법」 및 「건설공사 안전관리 업무수행 지침」 규정을 우선 적용합니다.
- 아. 기타 자세한 사항은 여수시 허가과(☎061-659-4111)에 문의하여 주시기 바랍니다.

- 붙임 1. 여수시 건설공사 안전점검 수행기관 세부평가 기준 및 서식 1부  
 2. 공정표 1부(별첨). 끝.

[서식1]

## 안전점검 수행기관 지정 신청서

※ 색상이 어두운 난은 신청인이 작성하지 아니하며, [ ]에는 해당하는 곳에 √ 표를 합니다.

접수번호	접수일자	
신청인	상호 또는 법인명칭	법인등록번호
	소재지	전화번호
	대표자	생년월일
신청 사업명		
직무분야	건축분야 [ ] 종합분야 [ ]	

「건설기술 진흥법 시행령」 제100조의2조 및 「건설공사 안전관리 업무수행지침」 제18조제7항에 따라 안전점검 수행기관의 지정을 신청합니다.

년    월    일

신청인

(서명 또는 인)

**여 수 시 장 귀 하**

신청인 (대표자) 제출서류	<ol style="list-style-type: none"> <li>1. 안전점검 수행기관 지정 신청서 1부 [서식1]</li> <li>2. 안전점검 수행기관 자기평가서 1부 [서식2]</li> <li>3. 안전점검 수행기관 가격제안서 1부 [서식3]</li> <li>4. 서약서 1부 [서식4]</li> </ol>	수수료  없음
----------------------	---	---------------

[서식2]

## 안전점검 수행기관 세부평가 기준 및 자기평가서

1. 사업수행능력

평가항목	배점범위	세부기준 및 배점		비고
1. 참여 기술인	50	소 계	50	
		· 특급기술자: 7점 × 인원		
		· 고급기술자: 5점 × 인원		
		· 중급기술자: 3점 × 인원		
		· 초급기술자: 1점 × 인원		
2. 유사용역 수행실적 (최근5년간)	40	소 계	40	
		· 건축공사장 안전점검 수행실적 - 실적당 2점 × 개소	25	
		· 건축물 안전점검 수행실적 - 실적당 1점 × 개소	15	
3. 점검·진단 평가결과	5	· 참여업체가 입찰공고일로부터 최근 1년간 「시설물의 안전 및 유지관리에 관한 특별법」 제18조의 제1항에 따라 시정 또는 부실의 점검·진단 평가결과 처분을 받은 경우 0점 처리	5	
4. 신용도평가 (신용평가등급 확인서)	5	· A- 이상	5	
		· BBB- 이상	4	
		· BB- 이상	3	
		· B- 이상	2	
		· CCC+ 이하	1	
		· 미제출	0	
<b>총 계</b>	<b>100</b>	<b>평점 : 평가점수 × 10%</b>		

1. 보유기술인은 건설기술인 경력증명서 상 **직무분야 건축, 토목 및 안전관리에 한함**(중복 불인정)
2. 유사용역 수행실적은 공고일 기준 **최근 5년 이내 건축공사장 정기안전점검, 정밀안전점검, 초기점검 또는 공사재개 전 안전점검을 수행 완료한 실적에 한함(1개소 현장 2회 실시하더라도 1개소 인정)**

2. 수행가격

평가항목	세부기준 및 배점			비고	
		1억원 이상	1억원 미만 5천만원 이상		5천만원 미만
제안가격	· 예정가격 1번째 근접	70	80	90	
	· 예정가격 2번째 근접	65	75	85	
	· 예정가격 3번째 근접	60	70	80	
	· 예정가격 4번째 근접	55	65	75	
	· 예정가격 5번째 근접	50	60	70	
	· 예정가격 6번째 근접	45	55	65	
	· 예정가격 7번째 근접	40	50	60	
	· 예정가격 8번째 근접	35	45	55	
	· 예정가격 9번째 근접	30	40	50	
	· 예정가격 10번째 근접	25	35	45	
	· 예정가격 11번째 근접	20	30	40	
	· 예정가격 12번째 근접	15	25	35	
	· 예정가격 13번째 이하	10	20	30	

1. 제안가격이 같을 경우 공동점수를 인정하며, 차 순위 신청자는 공동점수 신청자 수 이후 점수를 산정
2. 예정가격산정은 다음과 같이 한다.
  - 참여업체 수 3개소 이하 : 평균 수행가격 제안가
  - 참여업체 수 4개소 이상 : 평균 수행가격 제안가 (최고, 최저 수행가격은 제외)
3. 예정가격의 근접한 순서는 예정가격과 제안가격 차이의 절대값을 이용하여 산정
4. 최고가와 최저가를 제시한 기관도 평가대상에 포함됨.

**【최종평가】**

평가항목	기 준	심 사 방 법
수행능력	10점	평점=평가점수 X 10%
수행가격	90점	
합 계	100점	

[서식3]

### 안전점검 수행기관 가격제안서

가격내용	사업명			
	제안가격	금	원정(₩	원정) ※부가세별도
신청자	상호 또는 법인명칭		법인등록번호	
	주소		전화번호	
	대표자		생년월일	

본인은 「건설기술진흥법」 제62조, 같은 법 시행령 제100조의2 및 「건설공사 안전관리 업무수행 지침」 규정에 의하여 안전점검 수행기관으로 지정받기 위하여 상기와 같이 안전점검 수행비 가격제안서를 제출하며, 안전점검 수행기관으로 지정된 경우 업무를 성실히 수행할 것을 약속합니다.

**가격제안 최저가를 참고하여 가격제안서 작성 후 봉투에 넣고  
밀봉한 경계선 부분에 회사 법인 인감을 날인하여 제출 바랍니다.**

년 월 일

신청자(대표자)

(서명 또는 인)

여 수 시 장 귀하

