

제2025 - 4호
2025년 2월 19일

서강동 회보

[시정지표]

소통	통합	열린도시
인재	육성	산업도시
문화	예술	복지도시
해양	관광	휴양도시
기후	변화	선도도시

• 발행인: 서강동장 • 발행처: 여수시 서교1길 28(서교동) ☎ 659-1403

남해안 거점도시 미항여수

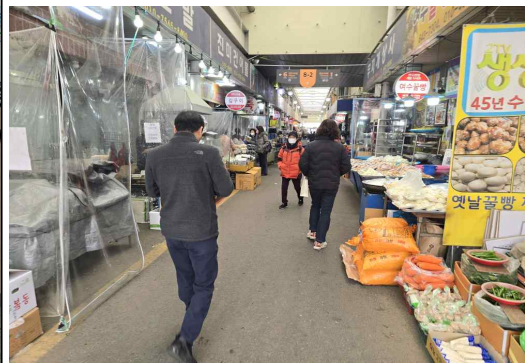

소통과 화합, 행복의 여수로!

「청림 여수, 바른 시정」 시민과 함께 합니다.

※ 본 회보는 공문서로서 효력을 갖습니다.

목 차

I. 시정현안 설명자료

□ 홍보자료	2
--------------	---

II. 통장 회의자료

① 행정민원팀 소관	4
------------------	---

② 맞춤형복지팀 소관	10
-------------------	----

III. 서강동 직원업무 및 통별 담당자	16
------------------------------	----

I

시정현안 설명자료

홍보자료

1. 여수시, 영세 소상공인에 배달·택배비 지원...최대 30만 원

- 연 매출 1억 400만 원 미만 소상공인 대상...신속지급 대상자는 17일부터 신청

여수시(시장 정기명)는 중소벤처기업부가 고물가·고금리 등으로 가중된 영세 소상공인의 경영 부담을 완화하기 위해 배달·택배비 지원사업을 시행한다고 밝혔다.

지원 대상은 2023년 또는 2024년 연 매출액이 1억 400만 원 미만이며 배달·택배 실적이 있는 영세 소상공인이다. 2024년 1월부터 2025년 12월까지의 배달·택배비 이용 실적에 따라 최대 30만 원까지 지원받을 수 있다.

신청은 ‘소상공인배달택배비지원.kr’ 또는 ‘소상공인24’ 누리집 등 온라인으로 가능하며, 소상공인시장진흥공단 여수센터(☎061-665-3600, 3607) 방문 신청도 가능하다.

시는 배달·택배비 증빙 자료 확보 여부에 따라 ‘신속지급’과 ‘확인지급’ 대상자로 나눠 차례대로 접수한다고 설명했다.

신속지급 대상자는 배달앱·배달대행사 등의 협조로 배달·택배비 실적이 사전에 확보된 소상공인으로 2월 17일부터 신청이 가능하며, 신청 단계에서 사업자등록번호를 입력하면 대상자 여부를 확인할 수 있다.

확인지급 대상자는 신속지급 대상 외에 택배사, 배달앱, 배달대행사, 빠른 서비스(퀵서비스), 심부름센터 등을 이용하거나 직접 배달을 수행하는 소상공인으로 이용 내역 등 증빙서류를 제출해야 하며 오는 4월 중에 신청할 수 있다.

2. 여수시, 2024년 민원서비스 종합평가 ‘우수’

- 전남 5개 시 가운데 최고 등급...단계적 등급 상향으로 민원서비스 개선 노력 입증

여수시(시장 정기명)는 행정안전부와 국민권익위원회가 합동 주관한 ‘2024년 민원서비스 종합평가’에서 기초지자체 시(市) 단위 그룹 중 ‘나’등급을 획득했다고 14일 밝혔다.

민원서비스 종합평가는 전국 307개 공공기관(중앙·광역·기초·교육청)을 대상으로 민원행정 전략 및 체계, 민원 제도 운영, 국민신문고, 고충민원, 민원 만족도 등 5개 분야, 20개 세부 항목에 대한 평가로 기관별 민원행정 서비스 수준을 들여다볼 수 있는 중요 지표다.

시는 지난 2022년 ‘라’등급, 2023년 ‘다’등급으로 평가됐으나 이번에 ‘나’등급을 받으며 민원 행정에 대한 신뢰와 만족도 개선 노력을 입증했다. 이는 전남도 5개 시(市) 가운데 최고등급이다.

시는 전년도 평가 결과를 분석해 민원 제도 전반을 보완했으며, 특히 고충 민원 처리 부문에서는 ‘고충(다부서) 현장 민원처리제’ 운영 등 민원 처리의 적극성과 효율성을 인정받아 ‘가’등급으로 평가됐다.

또, 기관장(시장)이 시민 고충 현장을 찾아가고 내부 직원들의 애로사항을 청취하는 등 대내외적 소통 행정 지표에서 높은 점수를 받았다.

시는 올해 최고등급인 ‘가’등급을 목표로 전력투구할 예정이다.

정기명 시장은 “찾아가는 맞춤형 민원 서비스, 고충 민원 현장 청취 등 적극행정을 통해 시민이 체감하고 만족하는 고객 중심 민원행정 서비스를 구현해 나가겠다”라고 말했다.

II

통장 회의 자료

1 2025년도 서강동 시민과의 열린 대화 개최 안내

문의
659-1404

□ 행사 개요

- 일 시: 2025. 3. 4.(화) 오후 2시
- 장 소: 서강동주민자치센터 2층 회의실
- 참석인원: 80여 명(시장, 도·시의원, 기관·단체장, 주민 등)
- 주요내용
 - '25년도 시정 운영계획 설명, 읍·면·동정 보고
 - 시정에 대한 시민 의견수렴 등 소통의 시간
 - 건의사항 및 정책제안 서면 접수처 운영을 통한 다양한 의견수렴
- 진행계획

구분	시 간			내 용	비 고
	부터	까지	소요		
본 행 사	13:50	14:00	10	○ 시장님, 도·시의원, 기관·단체장, 읍면동장	읍면동장
	14:00	14:01	1	○ 개회 전 시정홍보영상 상영(5분 내외) ○ 개회 및 국민의례	총무과장
	14:01	14:05	4	○ 주요 참석자 소개 - 읍·면·동장 : 도·시의원, 지역대표 등 - 총무과장 : 시청 간부공무원	읍면동장 총무과장
	14:05	14:10	5	○ 읍·면·동정 보고	읍면동장
	14:10	14:15	5	○ 인사말씀(도·시의원) : 1분 이내	도·시의원
	14:15	14:25	10	○ 시장님 인사말씀 ○ 시정 운영계획 설명(영상, 5분 내외)	시장님
	14:25	15:25	60	○ 시민의견 수렴 및 대화(시장님 주재) - 주요 시정 및 지역현안 관련사항 논의 - 기타 건의사항 청취, 질의·답변	시장님 참여자
	15:25	15:30	5	○ 마무리(당부) 말씀	시장님
	15:30	15:35	5	○ 폐회 및 참석시민 배웅	총무과장 시장님
	15:35	15:40	5	○ 기념촬영(1차 : 주민, 2차 : 직원)	

2 음식점업 소상공인 공공요금 등 지원사업 안내

문의
659-1404

□ 사업개요

- 신청기간: 2025. 2. 3.(월) ~ 2. 28.(금)
- 지원대상: 여수시 관내 음식점업 소상공인
 - (소상공인) 상시근로자 5인 미만 사업장
 - (기준일) '24. 12. 16. (민생대책발표일) 기준 관내 사업장 등록·유지
 - (매출기준) 연매출 1억 4백만원 미만(간이과세자 기준)
 - (대상업종) 음식점업(한국표준산업분류 업종코드 56)
 - ※ 유흥주점(56211, 56212) 등 도 '소상공인 육정자금 지원 제외 업종' 제외
- 지원내용: 30만원 1회 지급(월 10만원, 3개월 기준)
- 지원방법: 현금지급(계좌이체)
- 신청자: 사업장 대표자(신분증 지참) ※ 공동사업자 신청불가(중복지원방지)
- 제출서류:
 - (간이과세자) 사업자등록증명원 ※사업자등록증(x)
 - (일반과세자) 사업자등록증명원, 2024년도 부가가치세 과세표준 증명, 건강보험사업장 가입자별 부과내역서
- 신청방법: 사업장 소재지 읍·면·동사무소 방문 신청

3 2025년 여성농어업인 행복바우처 신청

문의
659-1404

□ 신청개요

- 신청기간: 2025. 1. 21.(화) ~ 2. 28.(금)
- 지원대상: 도내 1년 이상 주소를 두고 실제 영농에 종사하는 여성농어업인
- 지원자격
 - 20세 이상 80세 이하인 자(45. 1. 1. ~ 05. 12. 31. 출생자)
 - 농업·어업·임업 경영체 등록, 어업 관련 허가에 등록된 자
- 지원금액: 연간 20만원/1인
- 신청장소: 거주지 읍·면·동사무소

4 시내버스 노선체계 개편 사전 주민설명회 개최 안내

문의
659-1400

□ 개최 개요

- 우리 동 개최 일시: 2025. 3. 11.(화) 14:00
- 장 소: 서강동주민센터 회의실(2층)
- 참석대상: 통장
- 내 용: 시내버스 노선개편 추진계획 설명, 주민의견 수렴 등
- 협조사항: 설명회 당일 참석 협조

※ 시내버스 노선체계 개편 용역 추진개요

- 기간/사업비: 2025. 3. ~ 12.(10개월) / 250백만원
- 추진일정
 입찰공고(25.1.)→계약체결(25.3.)→노선개편안 수립(25.4.~9.)→주민설명회(25.10.~11.)
 →개편안 확정 및 용역준공(25.12.)→노선개편 시행(26. 상반기)
 * '25. 2. 20. ~ 3. 31. 사전 주민설명회(27개 읍·면·동)

- 문 의 : 여수시 교통과(☎ 061-659-4155)

5 2025. 3. 1. 자 여수시 중학교 교명 변경 알림

문의
659-1400

□ 교명 변경 사항

연번	설립구분	현 학교명	변경 학교명	비 고
1	공립	여수여자중학교	여수아리울중학교	남녀공학 개편에 따른 교명 변경
2	공립	진남여자중학교	여수진남중학교	
3	사립	진성여자중학교	여수진성중학교	
4	사립	여수중앙여자중학교	여수중앙중학교	

□ 사업 개요

- 사업기간: 2025. 2. 3. ~ 12. 31.
 - ※ 발급기간: 2025. 2. 3. ~ 11. 28. / 이용기간: 발급일 ~ 2025. 12. 31.
- 지원대상: 기초생활수급자 및 차상위 계층(6세 이상)
 - ※ 2019. 12. 31. 이전 출생자
- 사용금액: 개인당 14만원 ※ '24년 13만원→' 25년 14만원
 - * 공연·전시·영화·도서·음반 등 다양한 문화예술행사 등 이용권 사용
- 접수처: 전국 읍·면·동 주민센터, 누리집 사이트(www.mmuri.kr), 문화누리 모바일앱, 전화ARS(1544-3412)

□ 사업개요

- 신청기간: 2025. 2. 17.(월) ~ 12. 12.(금) / 신청자 수시접수
- 지원대상: 생계급여 수급가구 중 임신부·영유아·아동 포함 가구
 - 임신부: 임신 중이거나 분만 후 6개월 미만인 여성
 - 영유아: 2019. 1. 1. 이후 출생자(만6세 이하)
 - 아 동: 2007. 1. 1. ~ 2018. 12. 31. 출생자(만 7세 이상 ~ 만 18세 이하)
 - ※ 단, 생계급여 수급가구 가구원 중 「국민기초생활보장법」 상 보장시설 수급자 사출 제외, 보건복지부 영양플러스 사업 이용자는 해당 기간 동안 가구원 수 산출에서 제외
- 지원내용: 신선 농산물 구매 이용권(농식품바우처 전용카드)에 월 단위로 지원금액 충전(10개월 간)
- 지원금액: 가구원수에 따라 차등 지급
 - ※ 1인: 40천원, 2인: 65천원, 3인: 84천원, 4인: 100천원, 5인: 116천원
- 사 용 처: 대형마트, 중소형마트, 편의점, 로컬푸드매장 등
- 지원품목: 국산과일류, 채소류, 흰우유, 신선알류, 육류, 잡곡류, 두부류
- 신청방법: 주소지 관할 읍면동 주민센터 방문 또는 ARS 전화(1551-0857)

8 2025년 소상공인 배달·택배비 지원사업 홍보

문의
659-1404

□ 사업개요

○ 지원대상

- ① 현재 활동 중*이고, ② 연 매출** 1억 4백만원 미만이며,
③ 배달 및 택배를 이용하는 소상공인

* 신청일 현재 휴업중이나, '24년 이후 배달·택배 실적이 있는 경우 지원 가능

** '23년 혹은 '24년 부가가치세 신고 매출액

○ 지원내용: 상품판매 및 서비스 제공을 위한 배달·택배 비용을 영세 소상공인에게 최대 30만원 지원

○ 신청방법: 유형별 신청 일정에 따라 온라인 또는 오프라인 신청

- (온라인) “소상공인배달택배비지원.kr” 또는 “소상공인24”
- (오프라인) 소상공인시장진흥공단에 구비서류 지참하여 방문

○ 유형별 신청일정

유형	내용	신청 일정
① 신속지급	<ul style="list-style-type: none"> ■ 배달앱 및 배달대행사 등 협조를 통해 배달비 실적이 사전 확보되어 전산으로 확인 가능한 경우 	<ul style="list-style-type: none"> ■ 2. 17일부터 온라인 신청 '소상공인배달택배비지원.kr'
② 확인지급	<ul style="list-style-type: none"> ■ 신속지급 외 대상으로서 모든 택배사, 기타 배달플랫폼 및 배달대행사, 쿠팡서비스, 심부름센터 등을 이용하는 경우 ■ 배달플랫폼 또는 택배사를 이용하지 않고 소상공인 대표 또는 직원이 상품을 고객에게 직접 배달(배송)하는 경우 	<ul style="list-style-type: none"> ■ '25. 4월 중 신청 * 증빙 자료 및 방법 등 세부 내용은 추후 4월 재공고 예정

9 [국세청 홍보 요청]2024년 하반기 근로장려금 신청 홍보

문의
659-1401

□ 홍보내용

○ 신청기간: 2025. 3. 1. ~ 3. 17.

○ 운영내용: 소득이 적어 생활이 어려운 근로자, 사업자(전문직 제외) 가구에 대하여 근로장려금을 지급함으로써 근로를 장려하고 실질소득을 지원

○ 신청대상: 2024년 근로소득 있는 거주자로서 안내문을 받은 자

○ 신청방법: ① ARS 1544-9944, 손택스 앱(모바일), 홈택스(인터넷)

② 장려금 상담센터 ☎ 1566-3636

3월은 '24년 하반기 근로장려금 신청의 달

1. 장려금 신청 기간

2025년 3월 1일 ~ 3월 17일까지

2. 장려금 신청대상

- '24년 근로소득만 있는 거주자로서 안내문을 받은 자

3. 장려금 신청 방법(※ ARS 신청흐름도 참조)

- ① 전자신청 : ARS 1544-9944, 손택스 앱(모바일), 홈택스(인터넷)
- ② 장려금 상담센터 ☎ 1566-3636

안내문을 받으신 경우

근로·자녀 장려금 신청 방법 안내

ARS신청 ☎1544-9944

기존수급자

1544-9944 전화걸기

주민등록번호 # 입력

개별인증번호 # 입력
(본인 휴대폰으로 신청시 생략됨)

신청 ①번

본인의 전화·계좌번호가 안내됨
맞으면 ①번 변경은 ②번

자동신청 동의
(대상자에 한함)

신청 완료

신규신청자

1544-9944 전화걸기

주민등록번호 # 입력

개별인증번호 # 입력
(본인 휴대폰으로 신청시 생략됨)

신청 ①번

휴대전화번호 # 입력

계좌수령 ①번 현금수령 ②번

은행코드 # 입력

계좌번호 # 입력
(본인 명의)

자동신청 동의
(대상자에 한함)

신청 완료

구 분		신청기간
반기 신청	상반기	(소득발생 당해연도) 9. 1 ~ 9. 15
	하반기	(소득발생 다음연도) 3. 1 ~ 3. 15
정기신청		(소득발생 다음연도) 5. 1 ~ 5. 31

* 반기신청을 하지 않았다면 정기신청 하세요.

은행명	코드	은행명	코드
지역농·축협	1	광주	13
농협은행	2	경남	14
국민	3	산림조합	15
우리	4	산업	16
신한	5	상호저축	17
기업	6	수협	18
우체국	7	신협	19
새마을금고	8	전북	20
KEB하나	9	제주	21
대구	10	한국시티	22
부산	11	카카오뱅크	23
SC제일	12		

장려금 상담센터 ☎1566-3636

핸드폰·PC 등으로 직접 신청하기 어려운 경우 상담센터(1566-3636)에 전화하여 신청대리 요청

장려금 자동신청이란?

당해연도 자동신청 동의

향후 2년내

안내대상에 포함○

→

자동신청 ○

→

장려금 지급○

*자동신청기간 2년 연장

연장된 자동신청 기간

안내대상에 포함○

→

자동신청 ○

→

장려금 지급○

*자동신청기간 2년 연장

▶ 당해연도 장려금 신청 시 자동신청 동의 후 향후 2년 내 신청안내 대상에 포함될 경우 자동신청되며, 장려금을 지급받으면 자동신청 기간이 2년 연장 됨

1 저소득층 어르신 눈 수술비 지원사업 안내

문의
659-1397

□ 개 요

- 지원대상: 60세 이상 기초생활수급자 또는 차상위계층
- 신청기간: 2025. 1. 13.(월) ~ 예산 소진시까지
- 지원내용
 - 백내장, 녹내장, 망막질환 등 안과 질환 관련 수술비 및 사전 검사비 1회
 - 후발성 백내장, 망막, 녹내장 등의 레이저 치료비(건강보험 적용에 해당 시)
- 지원절차: 신청서류 접수 ⇒ 수술 지원 검토 및 결정 ⇒ 병원: 수술 진행
- 구비서류: 진단·소견서(어느쪽 눈, 수술명 기재), 수급자(차상위)증명서
 - ※ 지원 결정 전 발생한 의료비 지원 불가, 모든 서류는 1개월 이내 발급된 서류 필요
- 신청접수: 보건소 건강증진과 예방접종관리팀(☎659-4270)

2 2025년 정부할인양곡 지원 사업 안내

문의
659-1394

□ 개 요

- 지원대상: 기초수급자 및 차상위계층 해당자
- 신청방법: 매월 1~6일까지 서강동사무소(농협, 301-0016-6719-61) 입금
 - ※ 생계급여 수급자는 유선 신청 필요
- 정부양곡 본인부담금 기준표(가구원수 1인당 월 10kg 신청 가능)

구 분		본인부담금(원)
양곡 10kg	생계·의료급여	2,500원
	주거·교육급여 및 차상위	10,000원

- 지원시기: 신청한(계좌입금) 달의 다음달 15일 이내 택배 배송

3 노인 성인용 보행기 지원사업 홍보

문의
659-1395

거동이 불편한 어르신에게 보행 편의 제공 등 어르신의 삶의 질 개선을 통해 노인복지 향상에 기여하고자 함

- 신청기간: 연중 수시(예산 소진 시 조기 마감)
- 지원대상
 - 65세 이상 기초수급자, 차상위계층, 요양등급외자, 장애인 중
 - 증명서류(진단서, 소견서)를 통해 보행이 불편하다고 인정된 자
- 지원내용: 소득수준에 따라 보행기 구입비용 20만원 이내 차등지원
 - ※ 자부담: 수급자 10%, 차상위 20%, 그 외 일반 30%
- 신청방법: 신분증, 보행 불편 증명 서류 지참 후 방문 신청
- 유의사항: 지원 대상자 결정 후 4년 이내 재신청 불가

4 노인맞춤돌봄서비스 신청 안내

문의
659-1395

일상생활 영위가 어려운 취약노인에게 적절한 돌봄서비스를 제공하여 안정적인 노후생활보장과 노인의 기능·건강 유지 및 약화 예방을 위함

- 신청기간: 연중 수시
- 신청대상: 65세 이상 기초생활수급자, 차상위계층, 기초연금 수급자
 - ※ 제외대상: 노인장기요양등급자, 가사·간병 방문지원 사업 이용자 등
- 신청방법: 신분증 지참 후 주민센터 내방하여 신청
- 제공기관: 미평종합사회복지관(☎ 061-652-3427)
- 제공내용: 생활지원사가 방문 또는 유선으로 노인 안부 및 안전 확인 등
 - ※ 서비스 제공기간은 1년이며 본인부담금 없음

5 장애인전용 주차구역 이용 및 단속 안내

문의
659-1395

장애인 전용 주차구역을 확보하고 사용함으로써 장애인의 주차 편의 및 이동 편의를 증진시키기 위함

○ 이용대상: 장애인전용 주차가능 표지가 부착된 차량에 보행상 장애가 있는 사람이 탑승한 경우 주차 가능

○ 단속대상

위반 행위	과태료
장애인전용 주차구역 <u>불법 주정차 행위</u> (주차가능 표지 미부착, 보행상 장애인 미탑승 등)	10만원
<u>주차방해 행위</u> (이중주차, 물건 적재 등)	50만원
<u>주차표지 양도 및 위조 등 부당 사용 차량</u>	200만원

○ 유의사항: 안내표지(판) 유무에 상관없이 바닥면 표시만으로 부과 가능

6 한부모가족 아동양육비 신청 안내

문의
659-1395

한부모가족의 경제적 부담을 완화하고 안정적인 자녀 양육 환경 조성을 위함

○ 신청대상: 18세 미만(취학시 22세 미만) 자녀를 양육하고 있는 한부모가정

○ 선정기준: 중위소득 63% 이하인 가구

※ 2인가구: 2,477,575원 3인가구: 3,165,972원 4인가구: 3,841,597원

○ 지원내용: 자녀 1인당 월 23만원의 아동양육비 지원

○ 신청방법: 신분증, 통장 지참 후 주민센터 내방하여 신청

최근 전국적으로 노로바이러스 및 로타바이러스 감염증 발생이 증가 됨에 따라 겨울철 장관감염증 예방 수칙 홍보 바람

□ 개 요

- 장관감염증이란? 세균, 바이러스 등이 장관(대장, 소장)에 침입해 증식하여 발병하는 질환
- 장관감염증 예방관리 수칙

일상생활 시	환자 발생 시
<ul style="list-style-type: none"> ① 올바른 손씻기(외출 후, 식사 전, 배변 후, 30초 이상 흐르는 물에 비누로 손씻기) ② 채소·과일은 흐르는 물에 깨끗이 씻어 먹고, 껍질은 벗겨 먹기 ③ 음식물은 충분히 익혀 먹기(85°C 이상에서 1분 이상 가열) ④ 끓인 물 마시기 ⑤ 위생적으로 조리하기 <ul style="list-style-type: none"> - 칼·도마는 소독하여 사용 - 조리도구는 구분(채소용, 고기용, 생선용)하여 사용 	<ul style="list-style-type: none"> ① 환자는 증상 소실 후 48시간(로타바이러스의 경우 24시간) 이상 등원, 등교 및 출근 제한 권고 ② 환자와 공간을 구분하여 생활하도록 권고 ③ 배변 후 변기 뚜껑을 닫고 물을 내리기 ④ 환자가 발생한 경우 구토물, 접촉환경, 사용한 물건 등에 대한 염소 소독 <ul style="list-style-type: none"> - 가정용 락스 희석액(락스1: 물 50)으로 염소 소독 - 세탁물은 70°C 이상에서 세탁하거나, 락스 희석액 (락스1: 물 330)으로 5분 이상 헹굼 ⑤ 올바른 손씻기로 개인위생 준수

로타바이러스 무료접종하세요!

☑ 로타바이러스란?

- 영유아에서 흔하게 감염성 설사질환을 유발하는 바이러스로, 겨울철에서 봄철까지 주로 발생합니다.
- 바이러스로 오염된 대변이 손에 묻어 입을 통해 감염되거나, 식품·주방기구·젖병·장난감·오염된 물 등 매개물을 통해 바이러스가 전파될 수 있어 주의가 필요합니다.

☑ 사업안내

사업대상 생후 2개월~6개월 영아	지원백신 로타릭스 2회, 로타텍 3회
접종방법 경구투여 (먹는 백신)	접종기관 지정의료기관* 및 보건소 <small>* 예방접종도우미 누리집에서 확인가능</small>

주의사항 ①생후 15주가 되기 전 첫 번째 접종 완료 ②생후 8개월이 되기 전 모든 접종 완료
※ 자세한 사항은 예진연사와 상담

□ 개 요

- 지원시기: 2025. 1. ~ 12.(연중)
- 신청대상: 갑작스런 위기상황(주소득자의 실직, 질병, 사망, 이혼 등)의 사유로 생계가 어려운 경우
- 소득기준: 기준 중위소득 75% 이하

가구규모	1인	2인	3인	4인	5인
원/월	1,794,010	2,949,494	3,769,015	4,573,330	6,048,604

- 재산기준: 152,000,000원(중소도시)
- 금융기준: 가구원수별 생활준비금에 600만원을 합산한 금액 이하 (단, 주거지원은 800만원 이하)

가구원수	1인	2인	3인	4인	5인
금액	8,392,000	9,932,000	11,025,000	12,097,000	13,108,000

○ 지원내용

종 류	지원내용	지원금액
생 계	식료품비 등 생계유지비	730천원/월(1인 가구)
의 료	병원 검사 및 치료비	3,000천원 이내
주 거	지원상한내 실비	299천원(1~2인 가구)
교 육	가구원 초·중·고 학생 학용품비	127천원~214천원/분기별
그 외	동절기(10월~3월) 연료비	150천원/월

- 신청서류: 신청서, 전·월세 계약서, 건강보험 자격확인서 등

9 24시간 위기가구지원 콜센터(☎120) 운영 홍보

문의
659-1396

□ 개요

- 운영기간: 연중 무휴(24시간 운영)
- 지원대상
 - 소득감소, 실직, 휴·폐업 등 생계 곤란 가구
 - 단전·단수, 전기료, 가스비 등 공과금 체납된 가구 등
- 지원내용: 긴급지원(생계비, 의료비 등), 후원, 사례관리 등
- 이용방법: 국번없이 120번 → ①번

10 2025년 취약계층 요금감면서비스 신청 홍보

문의
659-1394

□ 개요

- 지원대상: 기초수급자 및 차상위계층 해당자, 장애인(심한장애)
- 신청방법: 전기·도시가스 요금 고지서 지참 후 주민센터 내방
- 감면서비스 상세내용

구 분	도시가스	전기	TV 수신료	이동통신
신청대상	기초수급자 차상위계층 장애인(심한)	기초수급자 차상위계층 장애인(심한)	기초수급자 (생계·의료) 장애인(심한)	기초수급자 차상위계층 장애인, 기초연금
구비서류	도시가스 요금 고지서	전기 요금 고지서	전기 요금 고지서	신분증
신청방법	주소지 주민센터, 대화도시가스 (☎1661-6080)	주소지 주민센터, 한국전력공사 (☎123)	KBS 수신료 콜센터 (☎1588-1801)	주소지 주민센터, 통신사 대리점
요금감면	자격별 차등 지원	(동절기) 월 최대 10,000원 ~ 16,000원 (하절기) 월 최대 12,000원 ~ 20,000원	면제	자격별 차등 지원

서강동 직원업무 및 통별 담당자

업 무	전화번호	담당 통	비 고
<ul style="list-style-type: none"> 일상경비출납, 선거, 주민자치, 의회, 체육 	659-1390	1	행정 민원 팀 장
<ul style="list-style-type: none"> 총무, 감사, 기획, 시민소통 	659-1403	2	
<ul style="list-style-type: none"> 도로건설, 문화관광, 상하수도, 산림·공원 	659-1400	3	
<ul style="list-style-type: none"> 자원순환, 경제일자리, 에너지정책, 농업기술 	659-1404	4	
<ul style="list-style-type: none"> 예산, 회계, 방역, 민방위, 보안등, 재난재해 	659-1392	5	
<ul style="list-style-type: none"> 주민등록, 세무, 청년인구 	659-1401	6	
<ul style="list-style-type: none"> 주민등록(어디서나민원처리) 및 제증명, 이륜차 	659-1402	7	
<ul style="list-style-type: none"> 경로당, 노인사회활동 지원사업 	659-1391	8	맞춤형 복지 팀 장
<ul style="list-style-type: none"> 우리동네 복지기동대, 후원연계, 지역사회보장협의체, 서비스지원 및 연계(위문, 후원업체 관리), 긴급복지 	659-1396	9	
<ul style="list-style-type: none"> 노인복지, 장애인복지, 아동청소년 복지, 자원봉사 	659-1395	10	
<ul style="list-style-type: none"> 국민기초생활보장, 차상위계층 업무, 양곡 	659-1394	11	
<ul style="list-style-type: none"> 찾아가는 보건복지서비스 업무(보건), 나눔냉장고 	659-1397	12	

남해안 거점도시 미항여수



여수시 서강동

여수시 서교1길 28(서교동) TEL (061)659-1388 FAX (061)659-2912