

공유수면 점용·사용 실시계획 준공검사 고시

「공유수면 관리 및 매립에 관한 법률」 제18조 규정에 따라 공유수면 점용·사용 실시계획 준공검사를 확인하고, 같은 법 제18조 제6항의 규정에 따라 아래와 같이 공유수면 점용·사용 실시계획 준공검사를 고시 합니다.

점용·사용 (승인)번호 (허가(승인)일)	준공검사 신청자		점용·사용장소	허가면적	준공검사 확 인 증 교부일자	공사내용
	주 소	성 명				
2024-13 (2024. 3. 2.)	여수시 시청로 1(학동)	여수시장 (섬발전지원과)	남면 심장리 759-1번지 일원	954㎡	2025. 8. 5.	남면 심포마을 방파제 보강 및 호안정비 공사
2024-15 (2024. 4. 16)	여수시 시청로 1(학동)	여수시장 (섬발전지원과)	남면 두라리 307번지 일원	882㎡	2025. 8. 5.	남면 대두라도항 보강공사

2025. 8. 6.

여 수 시 장

여수시 고시 제2025-373호

소규모 공유수면 매립공사 준공검사확인증 발급 고시

「공유수면 관리 및 매립에 관한 법률」 제45조 제2항 및 동법시행령 제21조 제4항의 규정에 의거 고시합니다.

승인번호 (승인일)	매립면허취득자		매립목적	면적 (㎡)	위 치	시행기간	매립예정지 토지이용 계획
	주 소	성 명					
2023-5 (23.12.28.)	전라남도 여수시 시청로 1 (학동)	여수시장 (해양정책과)	남면 장지마을 해안도로 확장공사	933	여수시 남면 심장리 82-9번지 일원	2024. 4. 11. ~ 2024. 8. 12.	도로

2025. 8. 6.

여 수 시 장

여수 도시계획시설(도로)사업 사업인정에 관한 주민 등의 의견 청취 공고

여수 도시계획시설(도로)사업 실시계획인가 신청 건과 관련하여「공익사업을 위한 토지 등의 취득 및 보상에 관한 법률」제21조제2항 및 같은 법 시행령 제11조에 따라 사업인정에 관한 주민, 이해관계자 등의 의견을 듣고자 하오니, 이해관계가 있는 분이나 단체 등은 열람기간 내 의견서를 제출하여 주시기 바랍니다.

2025. 8. 6.

여 수 시 장

1. 사업의 개요

- 사업기간 : **기정) 2020.6.30. ~ 2025.12.31.**
변경) 2020.6.30. ~ 2027.12.31.

사업의 종류 및 명칭(사업명)	사업예정지 (위치)	사업내용	사업시행자의 명칭 (성명) 및 주소
도시계획시설(도로) 월내이주택지 ~ 죽림택지 연결 도시계획도로개설 공사(1공구)	안산동, 소라면 죽림리 일원	○ 면적 및 규모 - 면적: 16,188.0㎡ - 규모 - L= 515m, B= 8.0 ~ 15.0m(2차로)	여수시장/ 여수시 시청로 1

2. 공람장소, 공람기간

사업명	열람장소	열람기간
월내이주택지 ~ 죽림택지 연결 도시계획도로개설공사(1공구)	여수시 도로과	2025. 8. 6. ~2025. 8. 20.(14일간)

3. 주민의견 제출기간 및 방법

- 제출기간: 2025. 8. 6. ~ 2025. 8. 20. (14일간) ※**초일미산입**
- 제출방법: 열람장소에 비치된 양식에 따라 의견서 제출

4. 토지 및 지장물조서: 붙임

5. 기타 자세한 사항은 여수시 도로과(☎061-659-4073)로 문의하여 주시기 바랍니다.

○ 편입토지조서(변경)

연번	토지 소재지	지번	지목	지적 면적 (㎡)	편입 면적 (㎡)	소유자		소유권 이외의 권리			비고
						성명	주소	권리내용	성명	주소	
합계				58,661.0	16,188						변동 없음
1	안산	536	도	8,332	63	공	여수시				
2	안산	375-1	수	4,845	811	공	여수시				
3	안산	산16-16	임	13	13	김철영	부산광역시해운대구마린시티2로33,103동 4303(우동,해운대두산위브더제니스)				기정
	안산	산16-16	임	13	13	공	여수시				변경
4	안산동	산17-12	임	1,343	1,343	오승재	전주시 완산구 효자동 1가 414 롯데아파트 7동 302호				
5	안산동	372-2	전	19	19	김춘호 외12인	경상남도 창원시 성산구 이원대로 449, 131동 101호(반림동, 노블파크아파트)				기정
	안산동	372-2	전	19	19	공	여수시	공유지 (28/1365)	김용수	광주광역시 서구 상무민주로123번길 23-8, 3층 303호(쌍촌동)	변경
6	안산동	573-3	전	30	30	김철영	부산광역시해운대구마린시티2로 33, 103동 4303(우동,해운대두산위브더제니스)				
7	안산동	산21-1	임	1,052	1,052	이재규	여수시 화양면 나진리 438				
8	안산동	591	대	724	724	김병선	여수시 소라면 죽림로 10, 118동 603동 (죽림사랑으로부영1차)				기정
	안산동	591	대	724	724	공	여수시				변경
9	안산	614-4	전	1,739	1,739	김효수 외1인	전라남도 여수시 안산동 614				변경
	안산	614-4	전	1,739	1,739	공	여수시				변경
10	안산동	산51-31	임	292	292	김효수	여수시 안산동 614				기정
	안산동	산51-31	임	292	292	공	여수시				변경
11	안산동	647-5	구	397	397	국	건설교통부				기정
	안산동	647-5	구	397	397	공	여수시				변경
12	안산	산51-30	임	344	344	주식회사 하성	전라남도 여수시 신기남1길 16-4(신기동)				기정
	안산	산51-30	임	344	344	공	여수시				변경
13	안산	산51-33	임	1,096	1,096	김영실	여수시 둔덕동 471-1				기정
	안산	산51-33	임	1,096	1,096	공	여수시				변경
14	소라 죽림	94-4	대	81	81	최연옥	전라남도 순천시 중앙로 306(가곡동)				기정
	소라 죽림	94-4	대	81	81	공	여수시				변경
15	소라 죽림	산79-3	도	5,909	225	공	여수시				
16	안산	532	도	2,465.7	15	공	여수시				
17	안산	산16-15	임	39	39	백태슬	전라남도 여수시 안산5길 9-13(안산동)				기정
	안산	산16-15	임	39	39	공	여수시				변경
18	안산	576-1	답	338	338	심상우	전라남도 여수시 심곡길 18-4(안산동)				기정
	안산	576-1	답	338	338	공	여수시				변경
19-1	안산	590-1	대	17	17	서영주	전라남도 여수시 심곡길 43-4 (안산동)				기정
19-2	안산	590-2	대	7	7	서영주	전라남도 여수시 심곡길 43-4 (안산동)				기정
19-1	안산	590-1	대	17	17	공	여수시				변경
19-2	안산	590-2	대	7	7	공	여수시				변경

연번	토지소계지	지번	지목	지적면적(㎡)	편입면적(㎡)	소유자		소유권 이외의 권리			비고
						성명	주소	권리내용	성명	주소	
20	안동 산	589-1	대	31	31	서영주	전라남도 여수시 심곡길 43-4 (안산동)				기정
	안동 산	589-1	대	31	31	공	여수시				변경
21	안동 산	593-1	대	17	17	김병선	전라남도여수시죽림로10, 118동603동(죽림사탕으로부터영1차)				기정
	안동 산	593-1	대	17	17	공	여수시				변경
22	안동 산	592-1	전	200	200	김병선	전라남도여수시죽림로10, 118동603동(죽림사탕으로부터영1차)				기정
	안동 산	592-1	전	200	200	공	여수시				변경
23	안동 산	614-6	전	613	613	김옥경	전라남도 여수시 화산4길 75-5(화장동)				기정
	안동 산	614-6	전	613	613	공	여수시				변경
24	안동 산	614-5	전	172	172	지우승 외 1인	여수시 서교동 373				기정
	안동 산	614-5	전	172	172	공	여수시				변경
25	안동 산	613-1	전	143	143	김상철	안산리 563	전산 미등록			
26	안동 산	607-1	임	116	116	김해김씨도총관공파 시목종중	전라남도 여수시 시전3길 16(신기동)				변경
	안동 산	607-1	임	116	116	공	여수시				변경
27	안동 산	611-1	답	147	147	김준환	260				기정
	안동 산	611-1	답	147	147	공	여수시				변경
28	안동 산	610	답	175	59	서영주	전라남도 여수시 심곡길 43-4 (안산동)				기정
	안동 산	610-1	답	59	59	공	여수시				변경
29	안동 산	609-10	전	189	189	박정식	학동 7-7				기정
	안동 산	609-10	전	189	189	공	여수시				변경
30	안동 산	609-11	임	26	26	오정연	전라남도 순천시 해룡면 신대로 147, 805동 1502호	근저당권 지상권	여수시조	전라남도 여수시 만성로 80-1(미평동)	기정
	안동 산	609-11	임	26	26	공	여수시				변경
31	안동 산	609-12	임	2	2	오정연	전라남도 순천시 해룡면 신대로 147, 805동 1502호	근저당권 지상권	여수시조	전라남도 여수시 만성로 80-1(미평동)	기정
	안동 산	609-12	임	2	2	공	여수시				변경
32	안동 산	산51-34	도	24	24	공	여수시				
33	안동 산	579-5	대	5	5	공	여수시				
34	안동 산	579-4	도	259	148	공	여수시				
35	안동 산	651-15	도	3	3	공	여수시				
36	안동 산	537-4	임	21,554	1,351	공	여수시				
37	안동 산	537-3	임	1,935	33	공	여수시				
38	안동 산	372-1	전	259	259	김춘호 외12인	경상남도 창원시 성산구 이원대로 449, 131동 101호(반림동, 노블파크아파트)				기정
	안동 산	372-1	전	259	259	공	여수시	공유지 (28/1365)	김용수	광주광역시 서구 상무민주로123번길 23-8, 3층 303호(쌍촌동)	변경
39	안동 산	산16-13	임	98	98	백태슬	전라남도 여수시 안산5길 9-13(안산동)				기정
	안동 산	산16-13	임	98	98	공	여수시				변경
40	안동 산	산16-14	임	1,686	1,686	김철영	부산광역시해운대구마린시티2로 33, 103동 4303(우동,해운대두산위브더제니스)				기정
	안동 산	산16-14	임	1,686	1,686	공	여수시				변경
41	안동 산	573-1	전	2,033	2,033	김철영	부산광역시해운대구마린시티2로 33, 103동 4303(우동,해운대두산위브더제니스)				기정
	안동 산	573-1	전	2,033	2,033	공	여수시				변경

연번	토지 소재지	지번	지목	지적 면적 (㎡)	편입 면적 (㎡)	소유자		소유권 이외의 권리			비고
						성명	주소	권리내용	성명	주소	
42	안동 산	579-3	대	9	9	공	여수시				
43	안동 산	579-6	도	4	4	공	여수시				
44	안동 산	651-14	도	13	13	공	여수시				
45	안동 산	580-3	대	11	11	김효수 외1인	전라남도 여수시 안산동 614				기정
	안동 산	580-3	대	11	11	공	여수시				변경
46	안동 산	577-1	대	123	123	공	여수시				
47	안동 산	573-4	전	28	28	김철영	부산광역시해운대구마린시티2로 33, 103동 4303(우동,해운대두산위브더제니스)				기정
	안동 산	573-4	전	28	28	공	여수시				변경

공 고

「하수도법」제15조 및 같은법 시행령 제11조의 규정에 따라 여수시 소규모 공공하수처리시설
건설공사 민간투자사업(BTL) 공공하수도에 대하여 다음과 같이 사용 공고합니다.

2025. 8. 5.

여 수 시 장

1. 공공하수도의 위치 : 20개소(돌산, 소라, 화양, 남면, 화정, 삼산, 삼일, 묘도 일원)

2. 공공하수처리시설 설계 유입수질 · 용량

가. 유입수질

(단위: mg/

ℓ)

BOD	COD	SS	T-N	T-P
200	120	180	40	5

나. 유입용량

(단위: m³/일)

대포	사곡	달천	창무	이천
110	90	70	110	120
옥적	세포	여산	온동	묘읍
100	110	60	40	50
창촌	신덕	읍동	평사	죽포
110	100	190	100	40
성두	화산	장지	연도	덕촌
40	110	40	90	70

3. 공공하수처리의 구분 : 분류식

4. 하수처리구역 면적

(단위: ha)

대포	사곡	달천	창무	이천
16.6	23.3	8.5	12.6	37.5
옥적	세포	여산	온동	묘읍
25.6	18.4	12.2	6.3	8.3
창촌	신덕	읍동	평사	죽포
25.2	15.8	31.2	26.7	29.1
성두	화산	장지	연도	덕촌
2.9	33.1	5.8	15.3	14.5

5. 열람서류 및 장소

가. 열람서류 : 하수처리구역도 및 기타 관련서류

나. 장 소 : 여수시 하수도과

6. 기타 사항

- 하수처리구역 내의 토지의 소유자·관리자(그 토지 위에 시설물이 있는 경우에는 그 시설물의 소유자 또는 관리자를 말한다) 또는 국·공유시설물의 관리자는 공공하수도에 유입시켜야 하고, 이에 필요한 배수설비를 설치하여야 합니다.
- 배수설비를 설치하고자 하는 자는 「하수도법」제27조 제3항 및 같은법 시행령 제 22조의 규정에 따라 여수시장에게 배수설비의 설치신고를 하여야 합니다.

7. 이외에 궁금하신 사항은 여수시 하수도과(☎061-659-4999)로 문의하여 주시기 바랍니다.

□ 평사하수처리시설

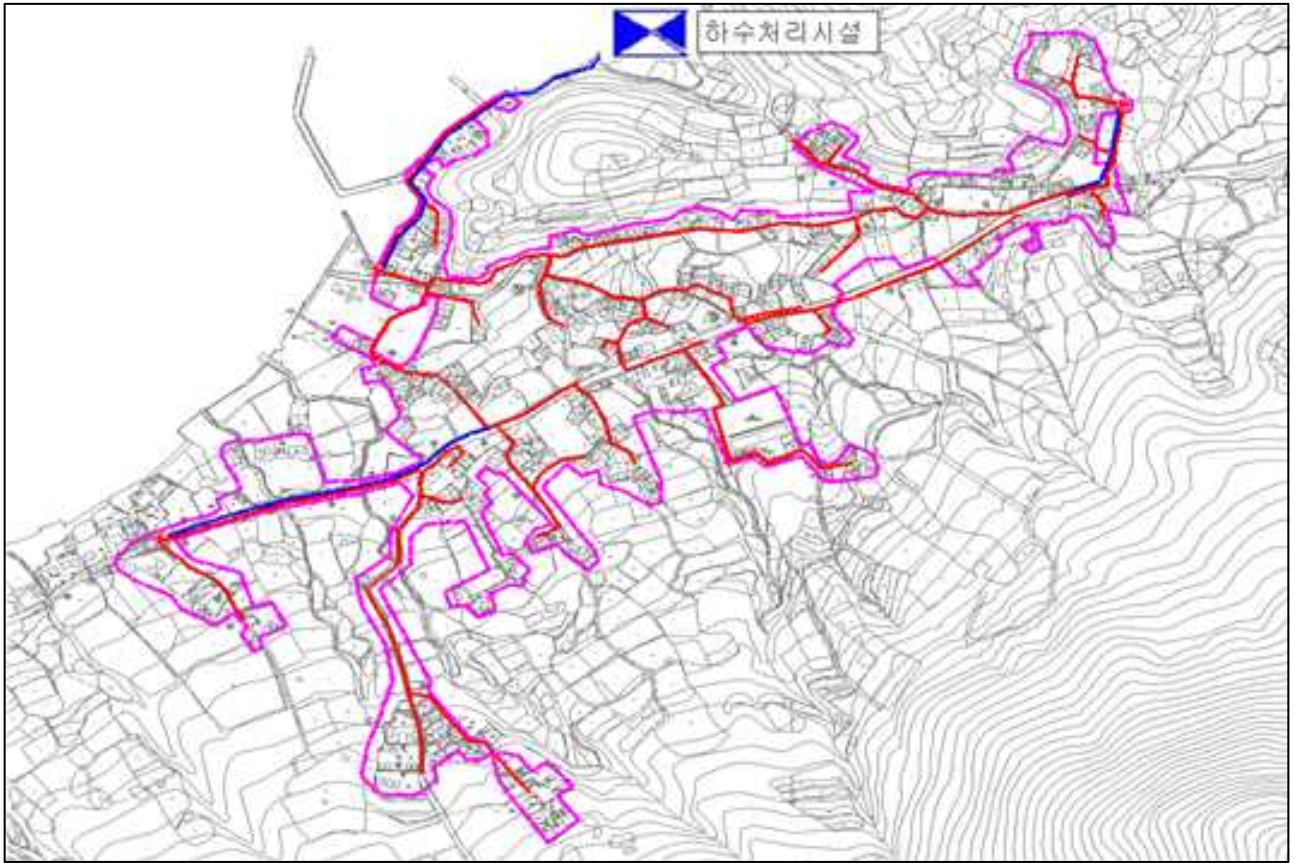

□ 죽포하수처리시설

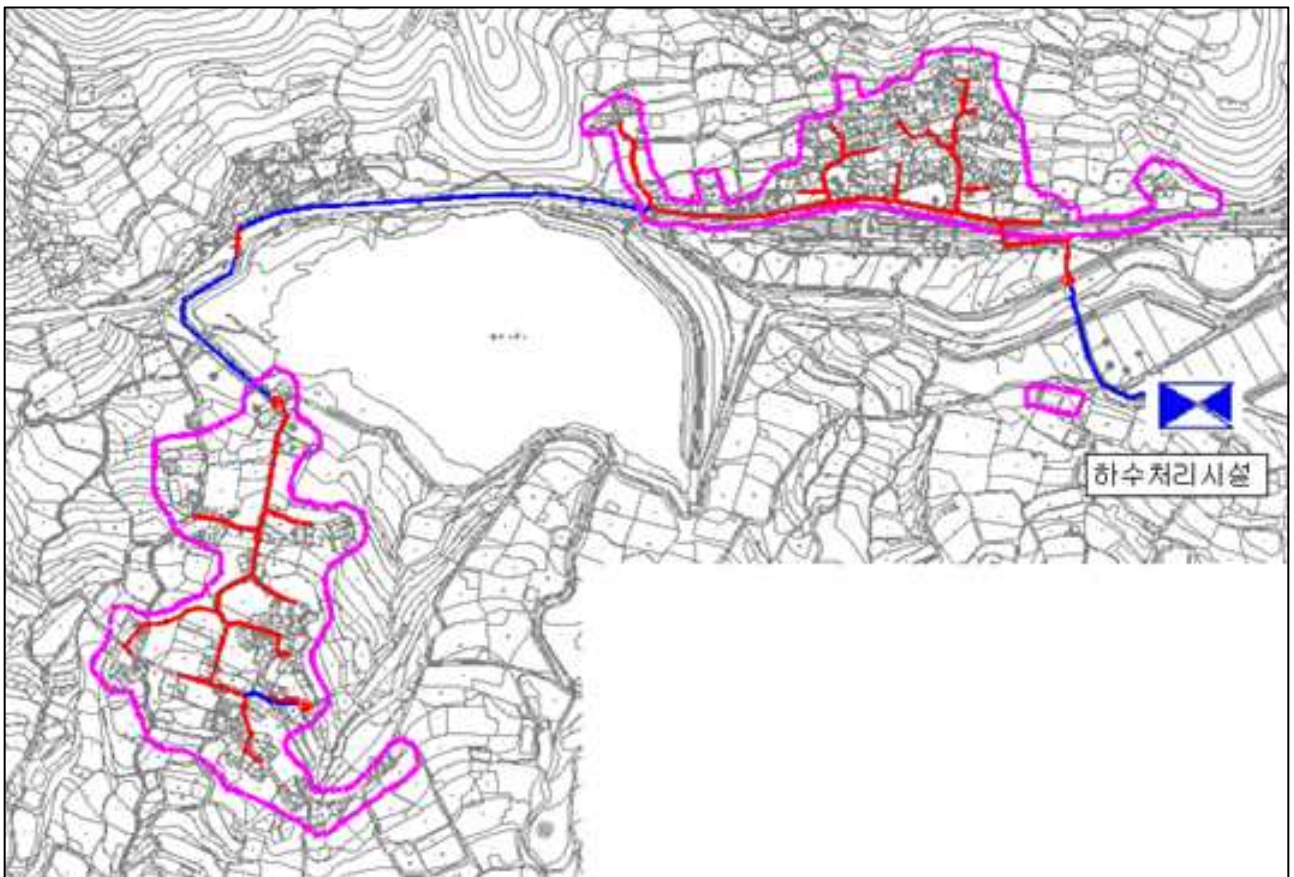

□ 성두하수처리시설



□ 대포하수처리시설

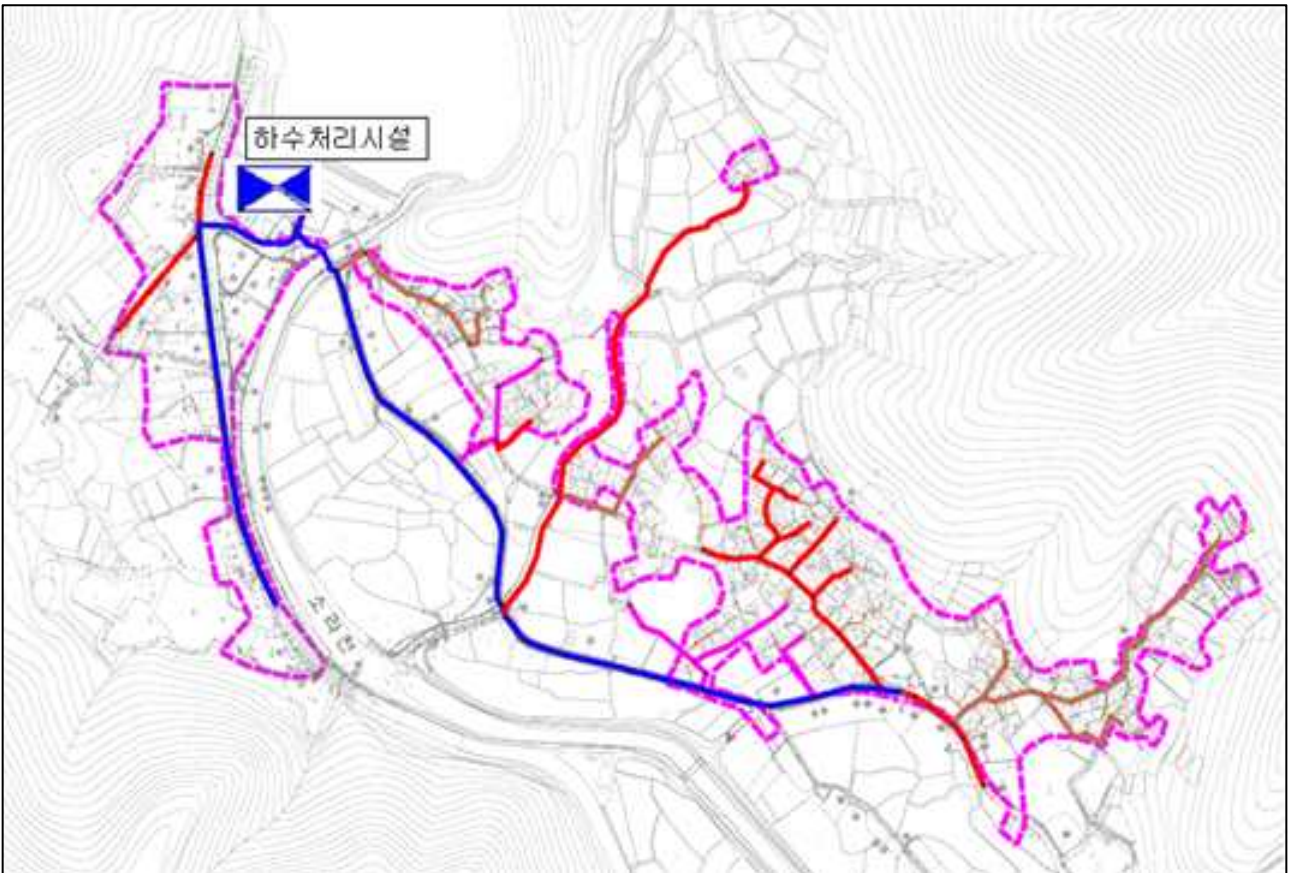

□ 사곡하수처리시설

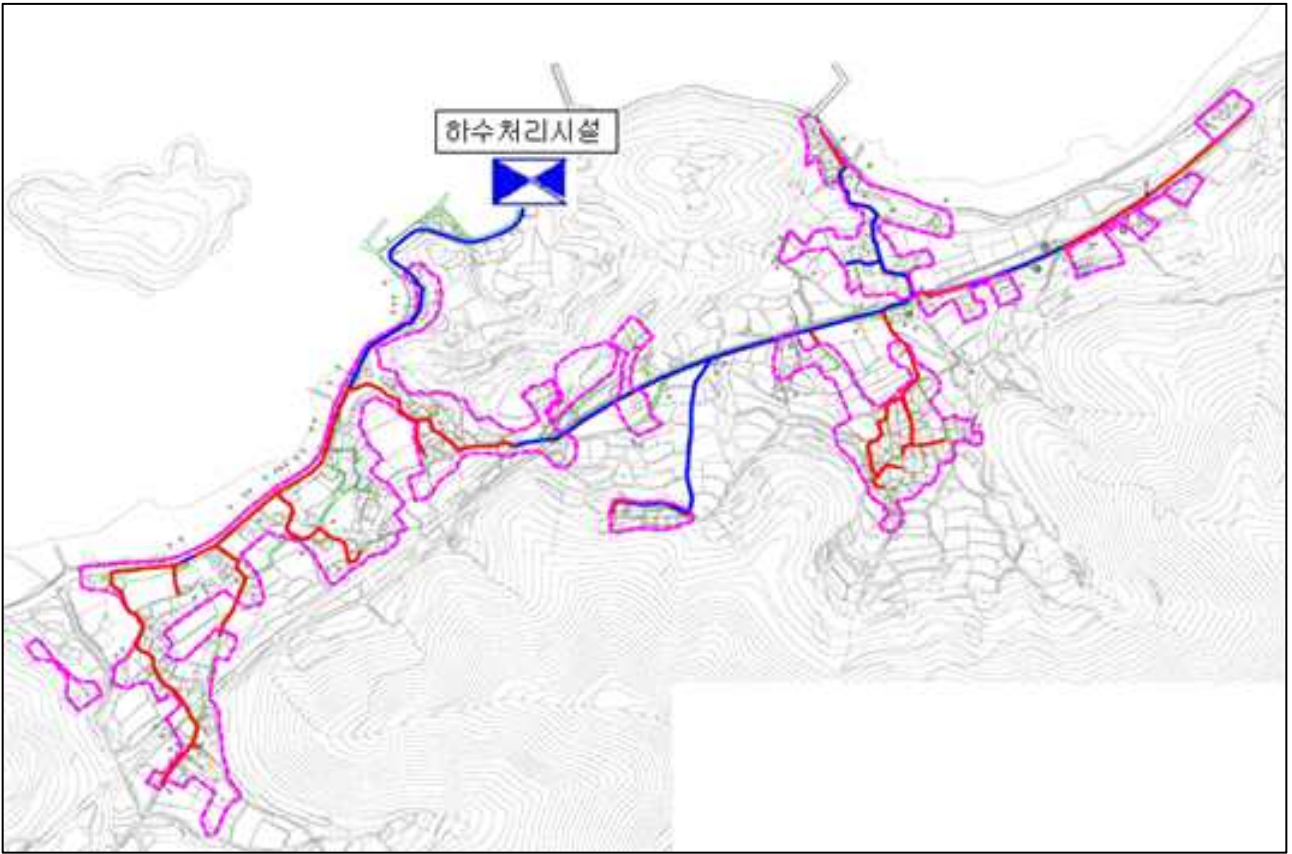

□ 달천하수처리시설

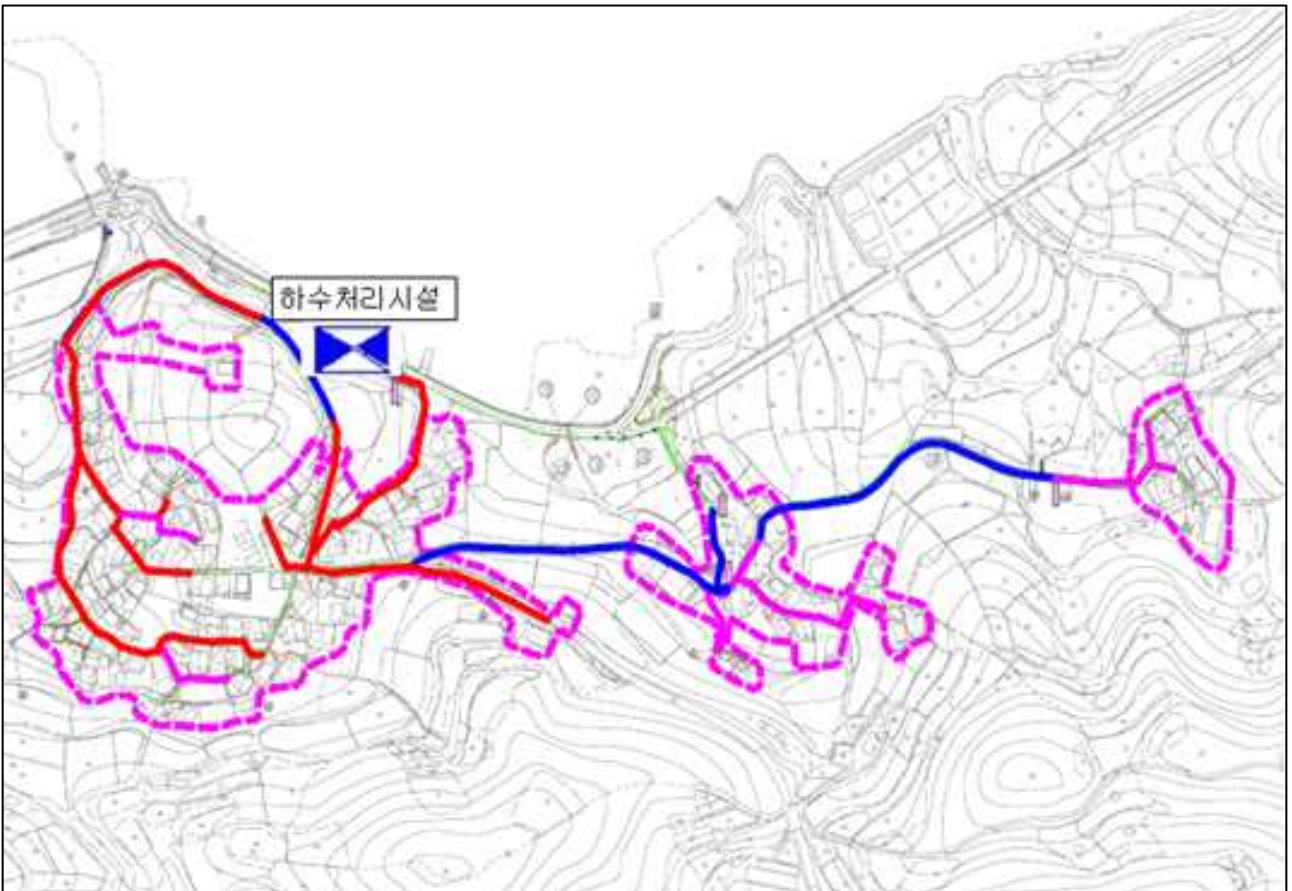

□ 창무하수처리시설



□ 이천하수처리시설

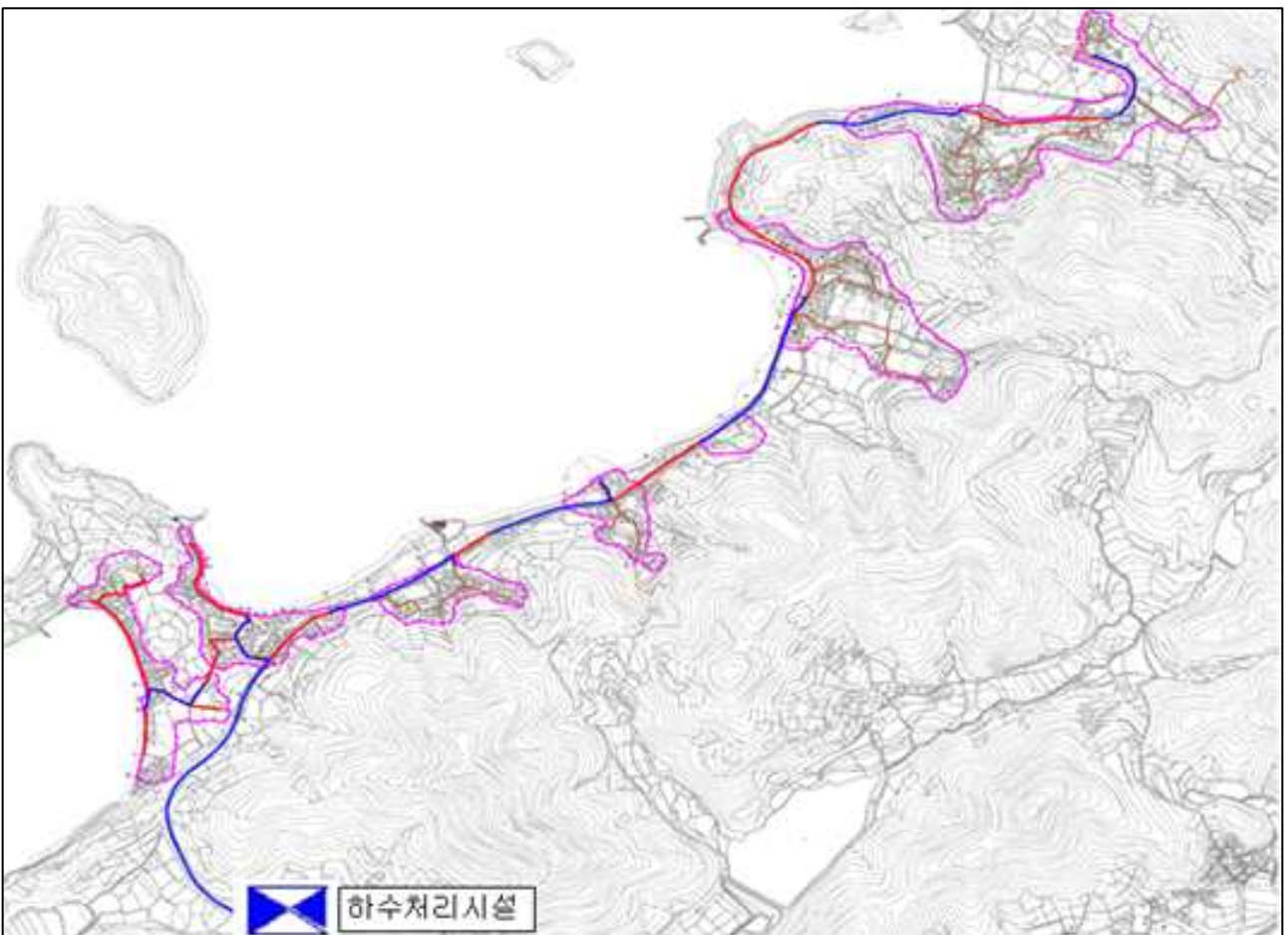

□ 옥적하수처리시설

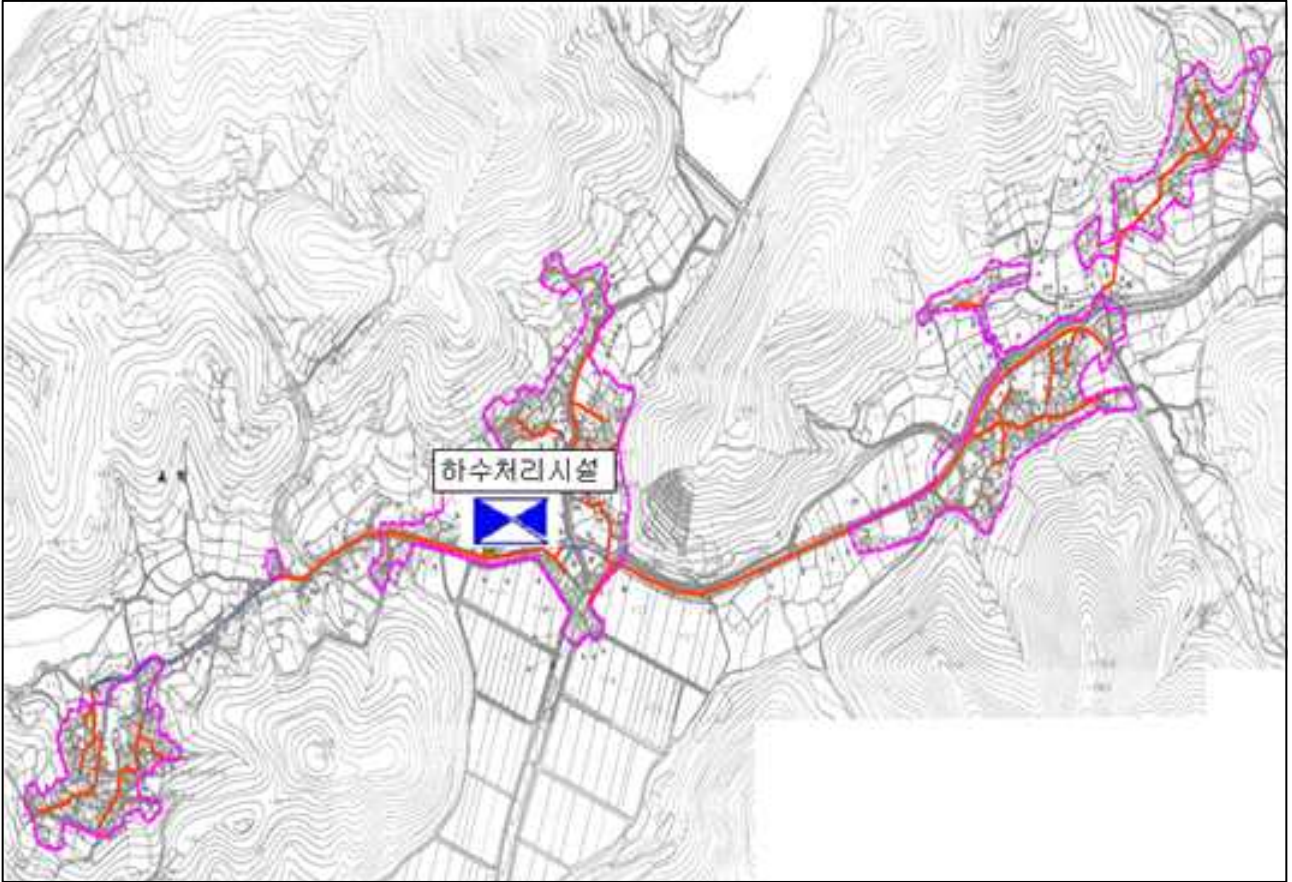

□ 세포하수처리시설

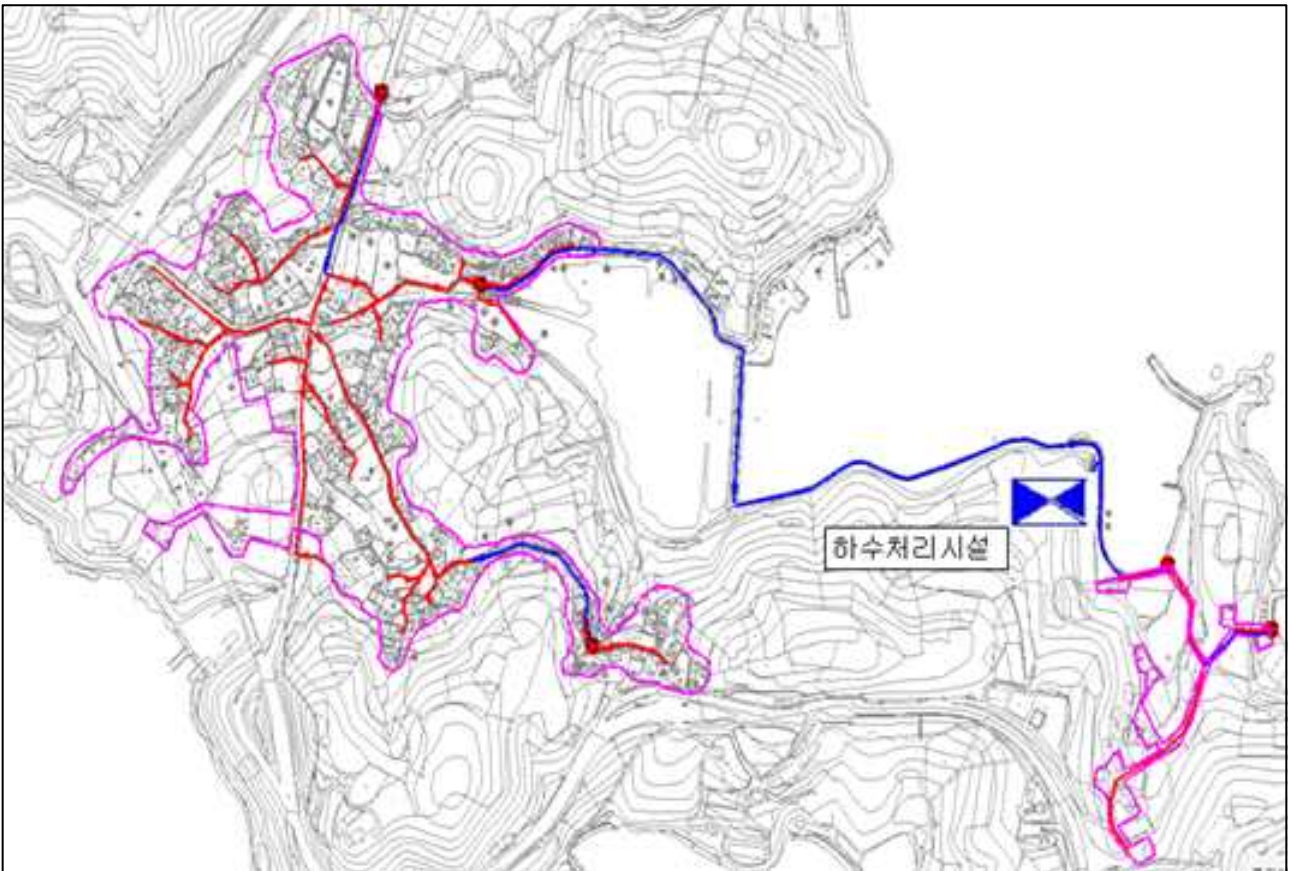

□ 장지하수처리시설

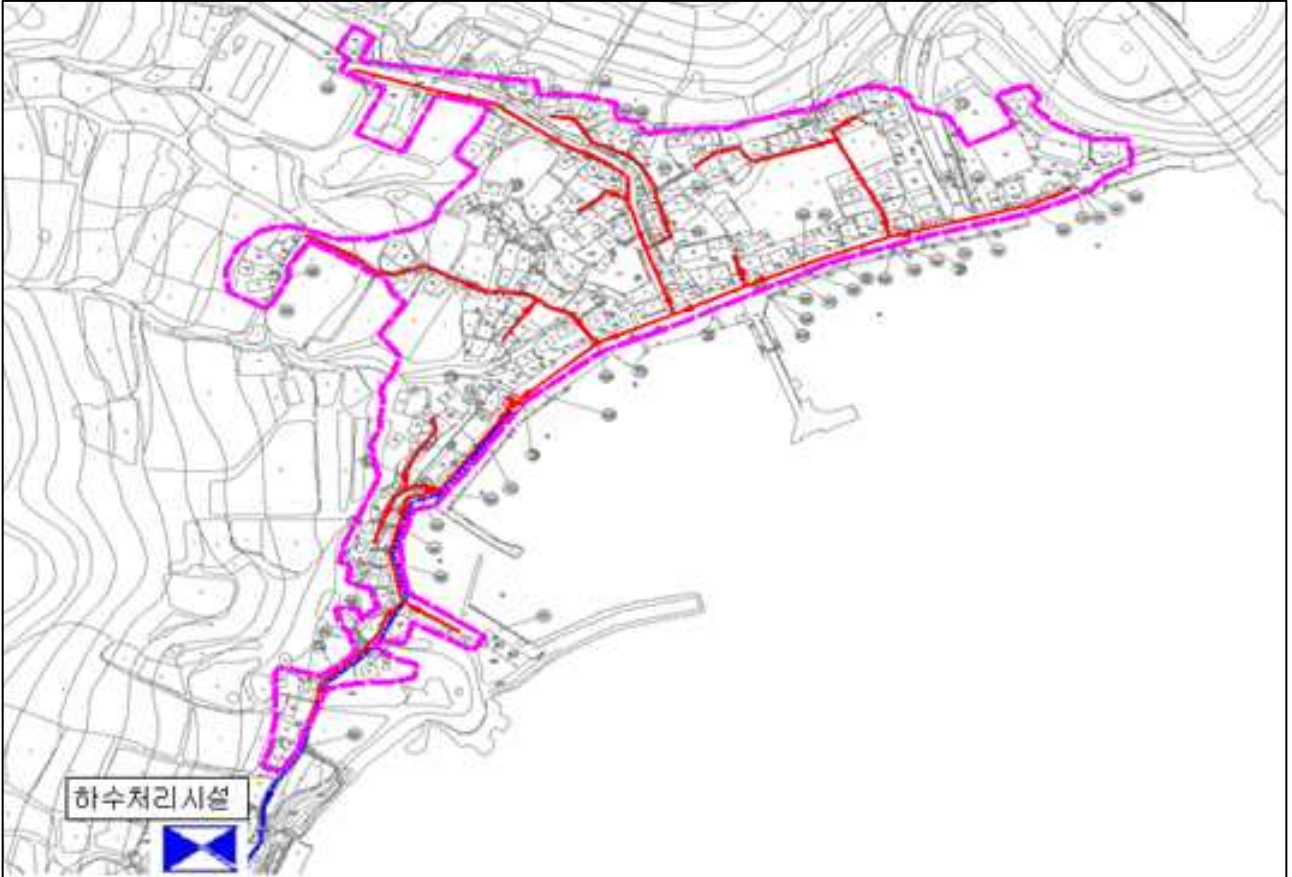

□ 연도하수처리시설

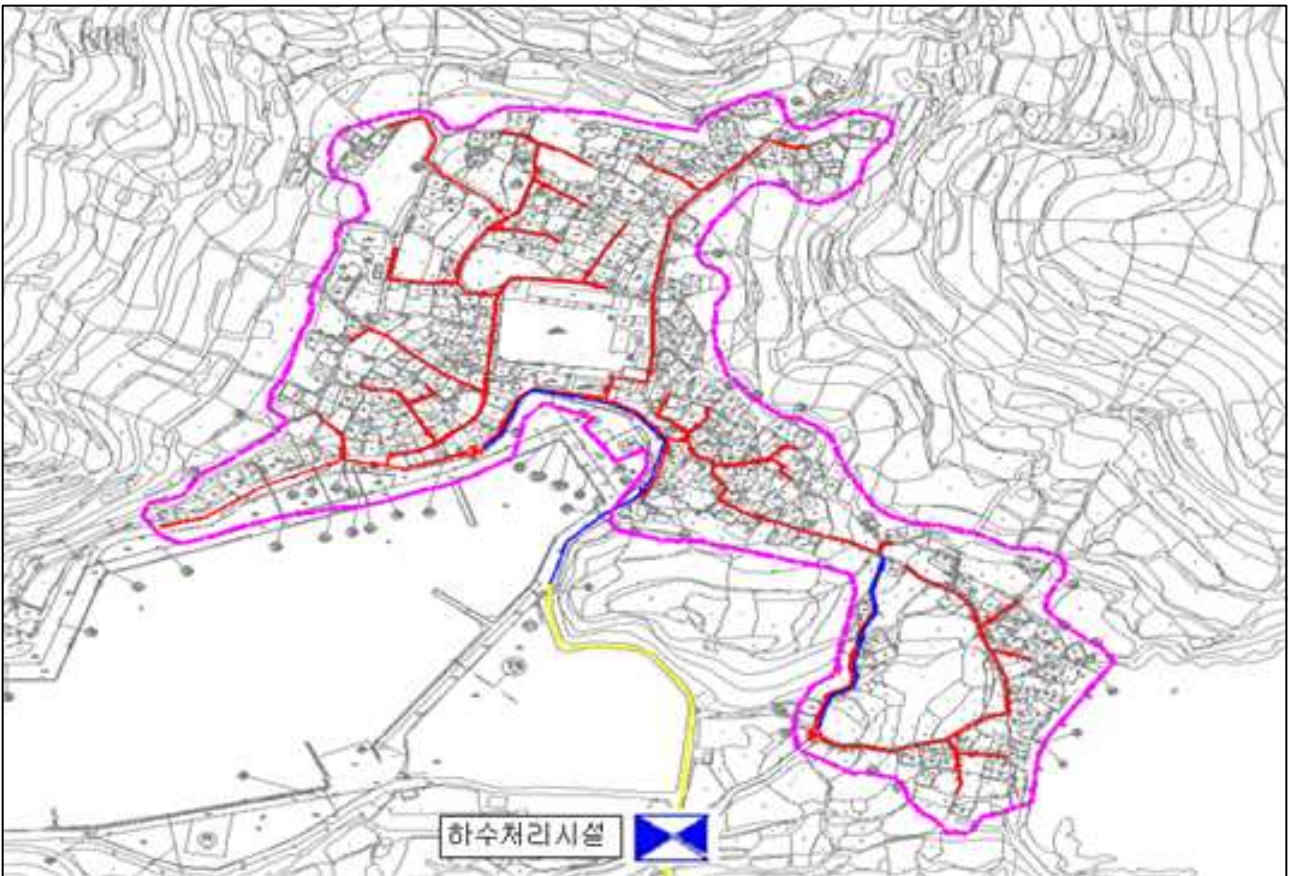

□ 여산하수처리시설

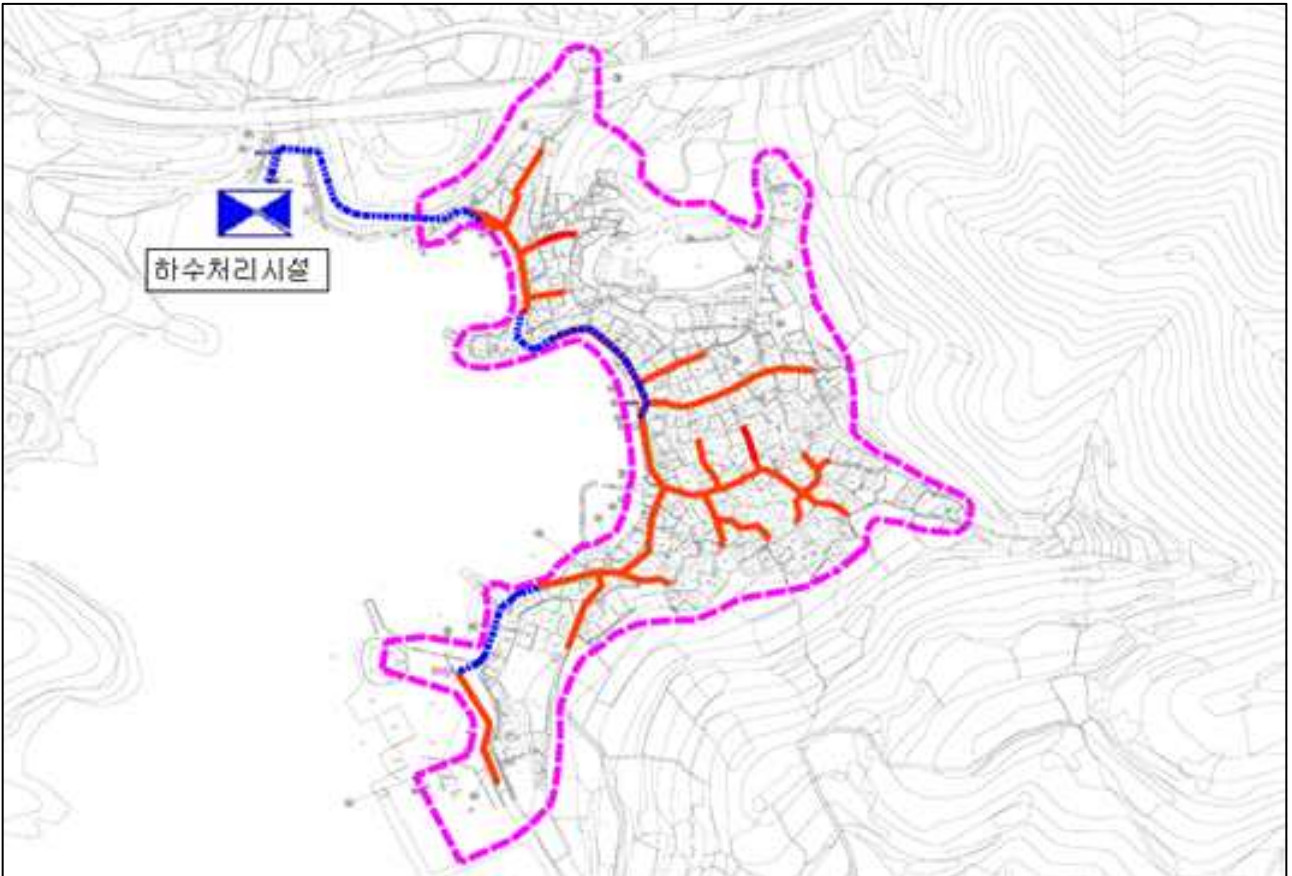

□ 화산하수처리시설

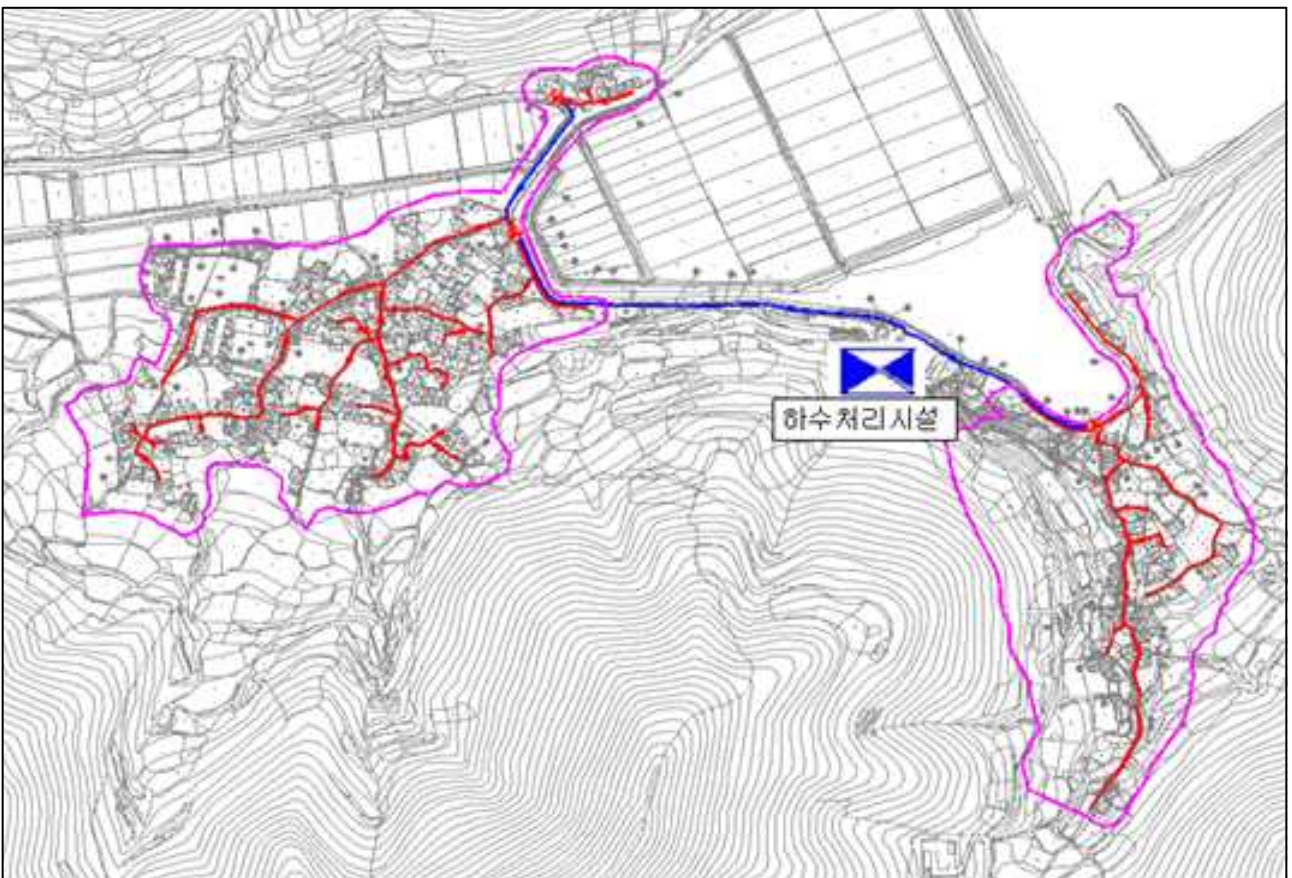

□ 덕촌하수처리시설

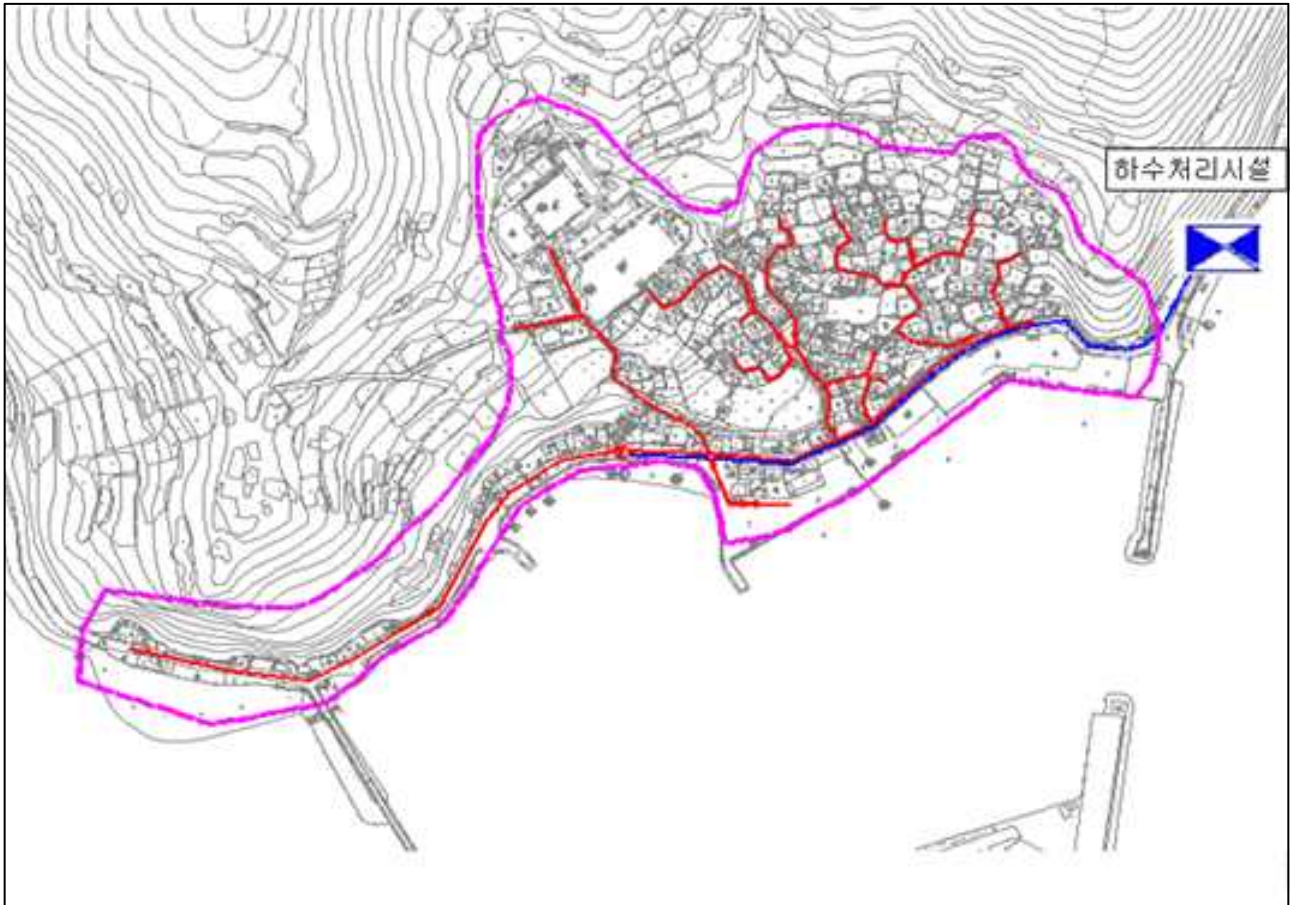

□ 신덕하수처리시설

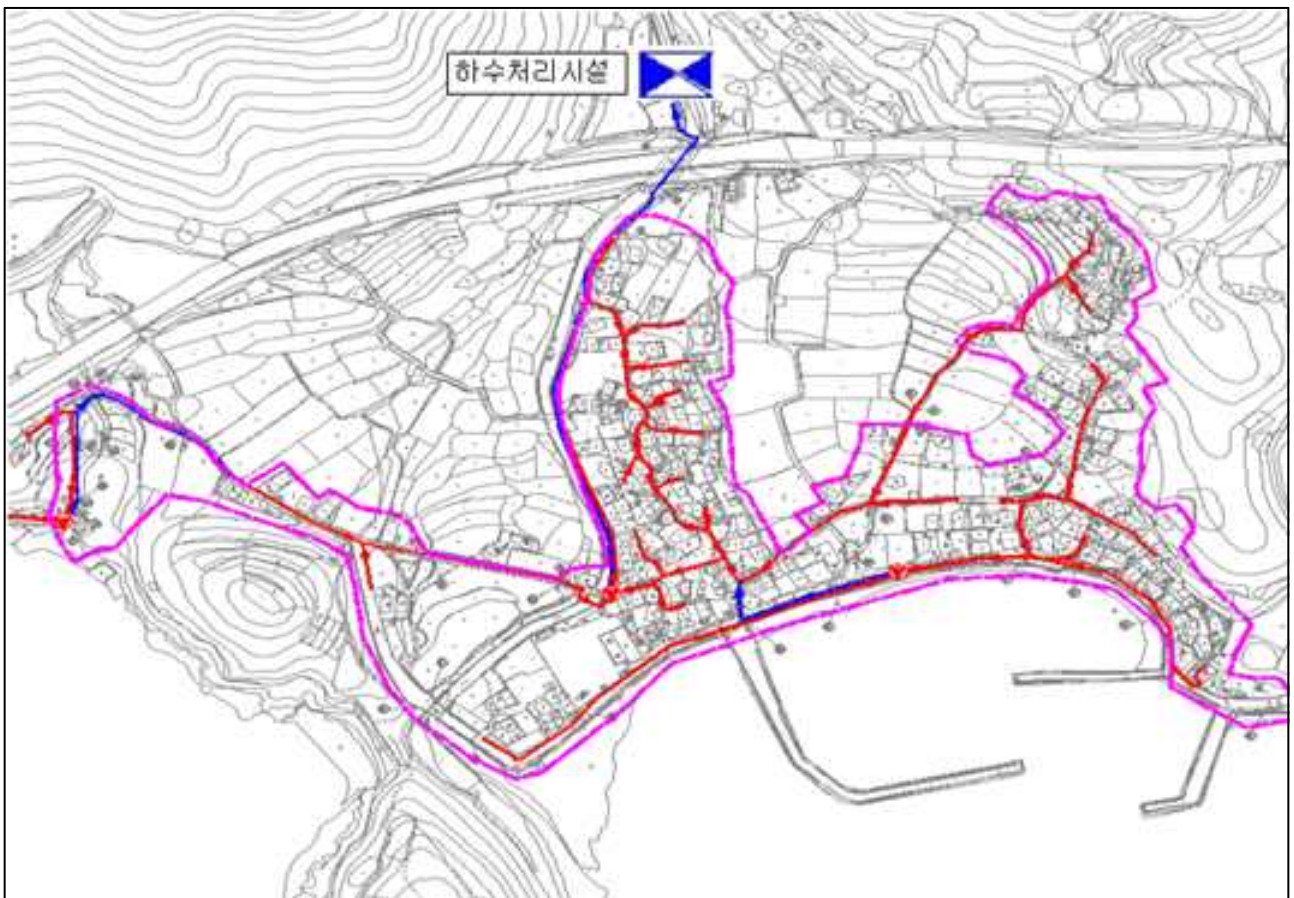

□ 읍동하수처리시설

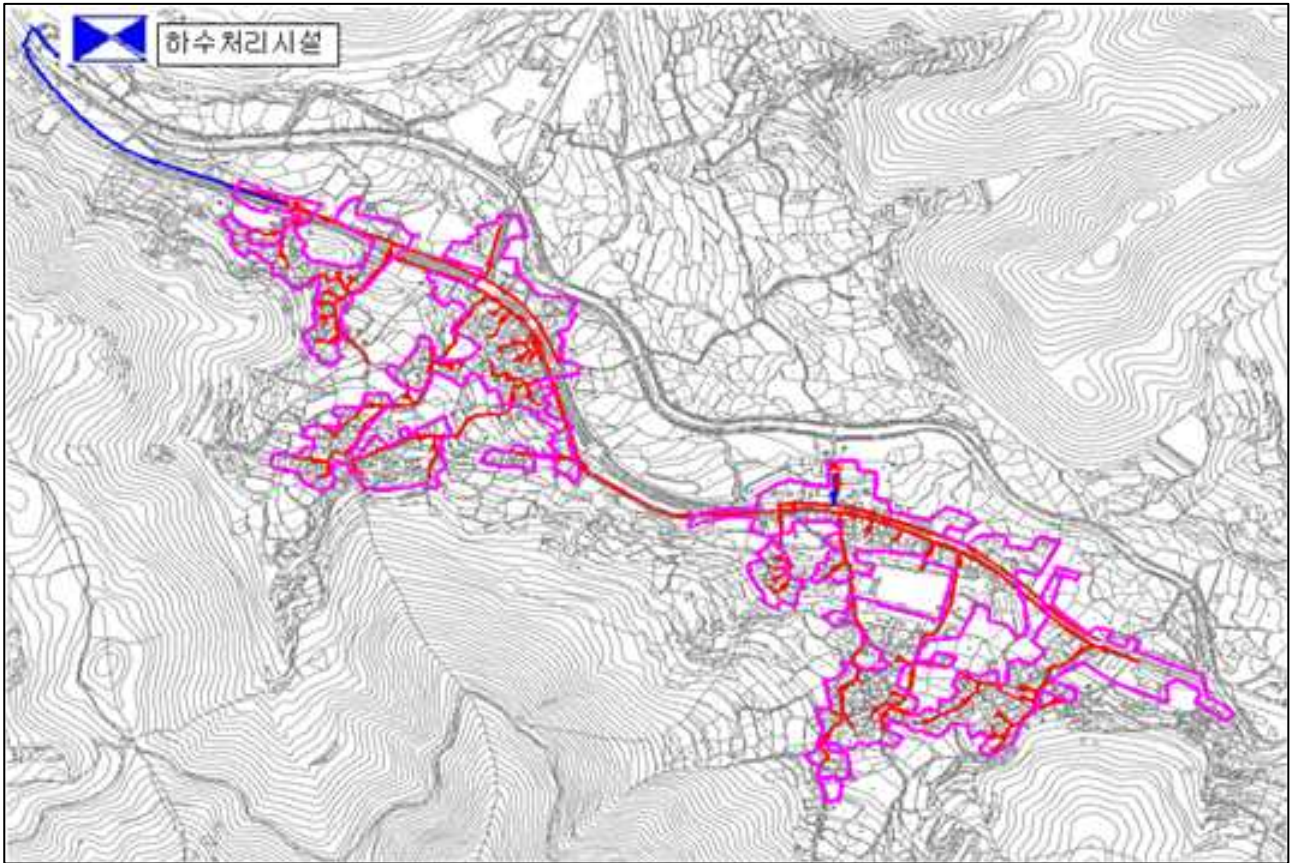

□ 운동하수처리시설

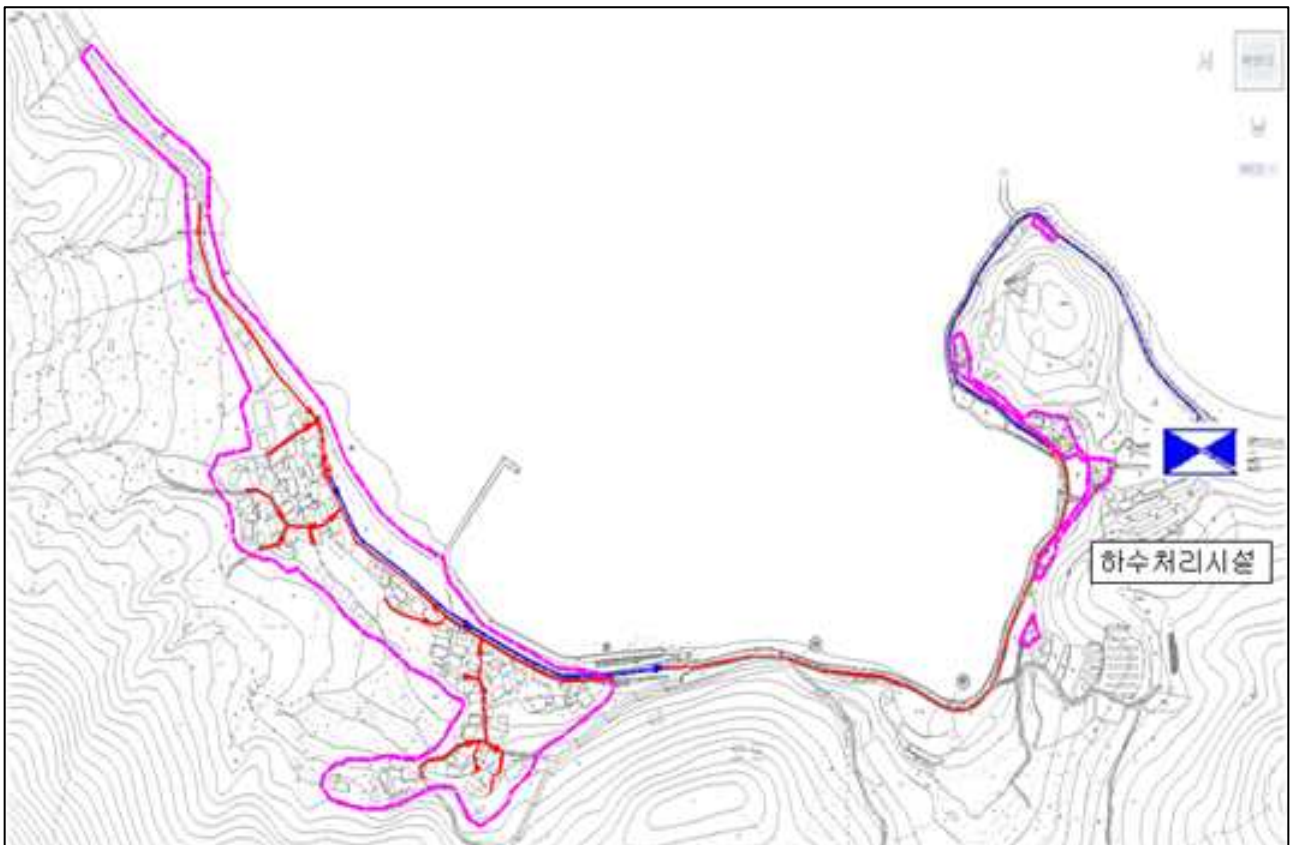

□ 묘읍하수처리시설

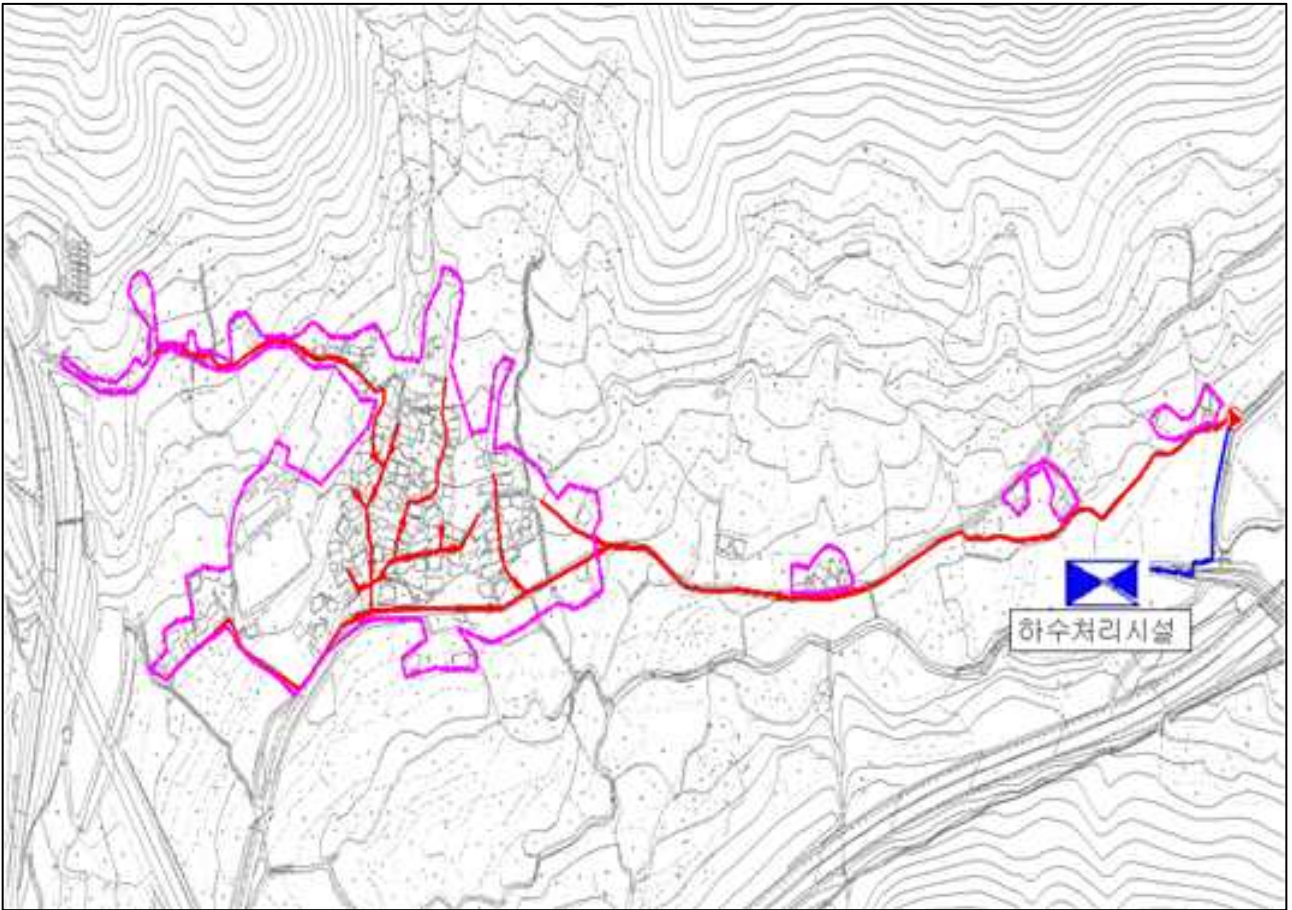

□ 창촌하수처리시설

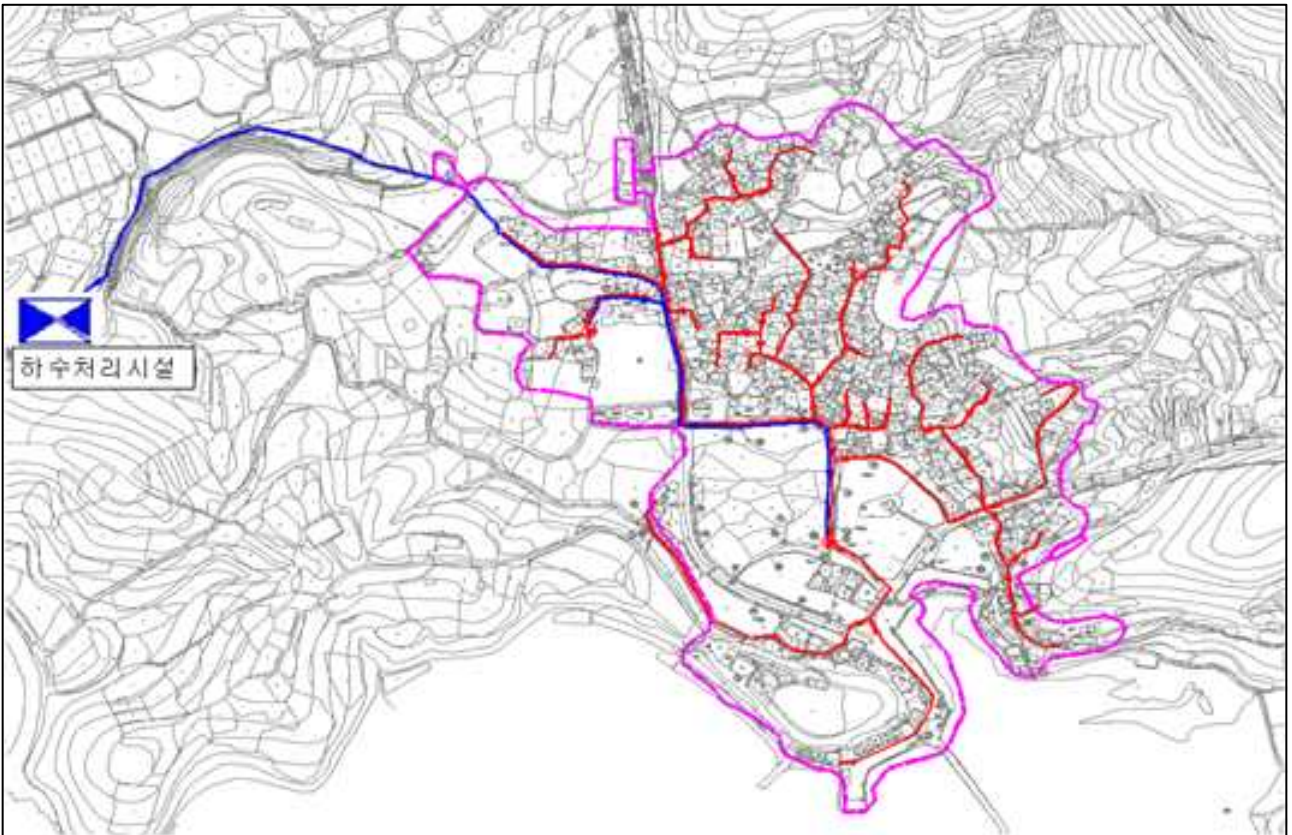

□ 하수처리장 토지조사

연번	처리장명	소재지		지번	면적(m ²)	
		읍면동	리		지적	편입
1	평사	돌산읍	평사리	1192-5	1,008	1,008
2	죽포	돌산읍	죽포리	1872-10	1,020.7	1,020.7
3	성두	돌산읍	금성리	180-1	1,809	458
4	대포	소라면	대포리	830-2	575	575
				830-4	111	111
5	사곡	소라면	사곡리	1073-17	1,415	1,415
6	달천	소라면	복산리	1715-8	4,748	776
7	창무	소라면	관기리	1295-1	926.8	926.8
8	이천	화양면	옥적리	1563-1	1,071	1,071
9	옥적	화양면	옥적리	1300	6,970	372
10	세포	화양면	안포리	87-13	1,542	575
11	장지	남면	심장리	168	628	628
12	연도	남면	연도리	248-1	698	698
13	여산	화정면	낭도리	1272-5	2,913	495
14	화산	화정면	개도리	1861	1,718	906
15	덕촌	삼산면	덕촌리	산184-12	1,982	432
16	신덕	신덕동	-	668	12,494	485
				477	859	859
17	읍동	낙포동	-	786	3170	1,670
18	온동	묘도동	-	52	1,170	1,170
19	묘읍	묘도동	-	733	291	291
				733-2	329	329
20	창촌	묘도동	-	1892-104	585	567
				1892-105	212	185

전문건설업 등록 공고

건설산업기본법 제9조의 규정에 의한 전문건설업 등록 사항을 동법 시행령 제11조 및 시행규칙 제8조의 규정에 의거 다음과 같이 공고합니다.

1. 상호 및 대표자 : (주)빌탑 (김*주)
2. 영 업 소 재 지 : 전남 여수시 예올마루로 37-15, 402호
3. 법인 등록번호 : 206211-0027398

업종명	등록번호	주력분야	등록일
철강구조물공사업	여수-25-차-01	철강구조물공사	2025. 8. 5.

2025년 8월 5일

여 수 시 장

주택법 위반 과태료 부과 사전통지 처분 공시송달 공고

「주택법」 제12조제4항 위반에 따른 과태료 부과 사전통지서를 등기우편으로 발송하였으나, 폐문부재 등의 사유로 송달이 불가능하여 「행정절차법」 제14조제4항 규정에 따라 공시송달(공고) 하고자 합니다.

1. 제 목 : 주택법 위반 과태료 사전통지 처분에 따른 공시송달 공고
2. 처분근거 : 「주택법」 제12조제4항, 「행정절차법」 제14조제4항
3. 공고대상

대상자	송달주소	위반내용	반송사유	과태료 금액
김○선	광주광역시 광산구 사암로92번길 30, 4층 402호(우산동)	연간 자금운용 계획 및 자금집행 실적 보고서 미제출	폐문부재	과태료 2,500,000원

3. 처분내용 : 과태료 부과
4. 공고기간 : 2025. 8. 5. ~ 8. 20.(15일간)
5. 게시장소 : 각 자치단체 게시판 및 인터넷 홈페이지, 게시판
6. 공고사항

가. 「주택법」 제12조제4항의 위반으로 같은 법 제106조제3항1호에 따라 과태료 부과 사전통지 하였으나, 폐문부재 등의 사유로 송달이 불가하여 「행정절차법」 제14조제4항의 규정에 따라 공시송달 공고하오니 여수시청 허가과(☎ 061-659-4108)에서 고지서를 발급받아 금융기관 또는 가상계좌로 납부하여 주시기 바랍니다.

나. 과태료를 납부하지 않을 경우 「질서위반행위규제법」 제24조에 따라 가산금 및 중가산금이 부과되며, 체납된 과태료를 납부하지 않을시에는 「국세징수법」 제24조 등 관련 규정에 의거 재산압류를 실시하게 됨을 알려드립니다.

※ 기타 자세한 사항은 여수시청 허가과 공동주택허가팀(061-659-4108)로 문의하시기 바랍니다.

2025. 8. 5.

여 수 시 장

여수시 공고 제2025-2378호

도로의 노선지정(변경)에 관한 공고

「울촌면 도성마을 농어촌도로(313호선)개설」 관련하여 「농어촌도로 정비법」 제9조 5항, 제10조 및 같은 법 시행규칙 제8조의 규정에 따라 농어촌도로 노선을 다음과 같이 지정(변경)하였음을 공고합니다.

※ 「국토의 계획 및 이용에 관한 법률」 제88조는 의제 처리함.

2025년 8월 6일

여 수 시 장

1. 도로 노선지정의 내용

읍면	도로의 종류	노선명 (번호)	도로구간		연장 (km)	주요 경과지	개발계획(m)		지정(변경) 사유
			기점	종점			도로 너비	포장 너비	
울촌면	농도	덕애선 (울촌313)	울촌면 신평리 777-14	울촌면 신평리 1	2.9	-	-	-	지적분할에 따른 신규 지번 반영 및 면적감소
			(울촌면 신평리 11-19)	(울촌면 신평리 40-68)	(0.363)	-	(8.0)	(8.0)	

2. 사업명 : 울촌면 도성마을 농어촌도로(313호선)개설

3. 사업기간 : (기정)2025. 2. 14. ~ 2025. 12. 31.
(변경)2025. 2. 14. ~ 2027. 12. 31.

4. 사업내용 : (기정)도로개설 L=0.363km, B=8m(A=4,120㎡)
(변경)도로개설 L=0.363km, B=8m(A=4,089㎡)

5. 사업시행자 : 여수시장(도로과)

6. 도시관리계획 시설결정

구분	규 모				기능	연 장 (m)	기점	종점	사용 형태	주 요 경과지	최 초 결정일	비고
	등급	류 별	번호	폭 원 (m)								
	소로	2	1499	8	국지 도로	363	울촌면 신평리 11-19답	울촌면 신평리 40-68대	일반 도로	-	여고-487 21.11.11.	변경 없음

7. 설계도서 등 관계도서의 열람 : 여수시청 도로과(☎061-659-4569, 사업 시행 기간 내)

8. 수용 또는 사용할 토지 및 지장물의 세목 : 붙임 참조

- 주 : 1. 도로의 종류란에는 면도, 리도, 농도를 기입
2. 기점·종점란에는 당해 지번을 기입
3. 노선지정도는 축적 1/500 내지 1/2,000의 지형이 포함된 지적도에 작성

[붙임 1] 농어촌도로(울촌313호선) 노선 지정도



[붙임 2] 수용 또는 사용할 토지 또는 건물의 소재지·지번·지목 및 면적, 소유권과 소유권외의 권리의 명세 및 그 소유자·권리자의 성명·주소(변경)

연번	소재지 시군 읍면동	지번	지목	면적		소유자		관계인			비고
				토지 대장	편입 면적	성명	주소	성명	주소	권리 관계	
1	여수시 율촌면 신평리	11-19	답	7,312	785	사회복지법인 ***	신평리 *				기정
		11-236	답	637	637	사회복지법인 ***	신평리 *				변경
		11-237	답	129	129	사회복지법인 ***	신평리 *				변경
2	여수시 율촌면	18-12	임	35,981	1,152	사회복지법인 ***	신평리 *				기정
		18-16	임	1,166	1,166	사회복지법인 ***	신평리 *				변경
3	여수시 율촌면	11-15	답	623	97	사회복지법인 ***	신평리 *				기정
		11-233	답	146	146	사회복지법인 ***	신평리 *				변경
4	여수시 율촌면	11-18	답	23	10	박*술	신평리 *				기정
		11-234	답	11	11	박*술	신평리 *				변경
5	여수시 율촌면	21-45	전	162	143	박*술	신평리 *				기정
		21-58	전	70	70	박*술	신평리 *				변경
6	여수시 율촌면	21-50	전	608	496	신평리** 새마을회	신평리 *				기정
		21-61	전	499	499	신평리** 새마을회	신평리 *				변경
7	여수시 율촌면	11-26	답	459	74	이*영	신평리 **_**				기정
		11-238	답	73	73	이*영	신평리 **_**				변경
8	여수시 율촌면	21-43	전	112	86	김*복	광주북구삼각동*** 우미타운 ***_****				기정
		21-57	전	88	88	김*복	광주북구삼각동*** 우미타운 ***_****				변경
9	여수시 율촌면	21-42	전	202	75	예*주	경북경산시대화로**길 **_***동***호				기정
		21-56	전	74	74	예*주	경북경산시대화로**길 **_***동***호				변경
10	여수시 율촌면	21-41	전	172	88	김*진	산돌길 **	여수축 산업협 동조합	여수시 학동 ***_*	근저 당권 설정	기정
		21-55	전	89	89	김*진	산돌길 **	여수축 산업협 동조합	여수시 학동 ***_*	근저 당권 설정	변경
11	여수시 율촌면	21-40	전	102	60	박*심	신평리 *				기정
		21-54	전	64	64	박*심	신평리 *				변경
12	여수시 율촌면	11-33	목	162	37	양*자	산돌길 **_*				기정
		11-239	목	39	39	양*자	산돌길 **_*				변경

연번	소재지	지번	지목	면적		소유자		관계인			비고
	시군읍면동			토지대장	편입면적	성명	주소	성명	주소	권리관계	
13	여수시 율촌면	21-38	전	30	30	이*도	신평리 *				기정
		21-53	전	29	29	이*도	신평리 *				변경
14	여수시 율촌면	11-34	답	486	2	이*자	신평리 *				기정
		11-240	답	2	2	이*자	신평리 *				변경
15	여수시 율촌면	11-36	답	79	3	신평리** 새마을회	신평리 *				기정
		11-241	답	3	3	신평리** 새마을회	신평리 *				변경
16	여수시 율촌면	11-37	답	410	100	최*자	산돌길 **				기정
		11-242	답	102	102	최*자	산돌길 **				변경
17	여수시 율촌면	21-37	전	16	16	강*호	신월동** 금호아파트 **_***				변경 없음
18	여수시 율촌면	22-10	임	3	3	강*호	신월동** 금호아파트 **_***				변경 없음
19	여수시 율촌면	22-9	임	66	64	신평리** 새마을회	신평리 *				기정
		22-12	임	63	63	신평리** 새마을회	신평리 *				변경
20	여수시 율촌면	11-39	목	212	45	정*태 외 2인	도성길**_*				기정
		11-243	목	45×2/7	45×2/7	정*태	도성길**_*				변경
		11-243	목	45×2/7	45×2/7	정*태	도성길**_*				변경
		11-243	목	45×3/7	45×3/7	김*애	도성길**_*				변경
21	여수시 율촌면	11-199	답	2,298	131	노*자 외 2인	전남 여수시 율촌면 신평리 **_***	여수축 산업협 동조합		근저 당권 설정	기정
		11-244	답	130× (5/695)	130× (5/695)	노*자	전남 여수시 율촌면 신평리 **_***	여수축 산업협 동조합	여수시 소호로 ***	근저 당권 설정	변경
		11-244	답	130× (15/695)	130× (15/695)	최*환	소라면 덕양로**_ ***동 ***호				변경
		11-244	답	130× (675/695)	130× (675/695)	신평리** 새마을회	신평리 *				변경
22	여수시 율촌면	1340-13	도	1,741	24	국(건설부)					기정
		1340-52	도	23	23	국(건설부)					변경
23	여수시 율촌면	36	대	280	127	이*남	산돌길***_**				기정
		36-7	대	132	132	이*남	산돌길***_**				변경
24	여수시 율촌면	36-1	전	281	210	신평리** 새마을회	신평리 *				기정
		36-8	전	203	203	신평리** 새마을회	신평리 *				변경
25	여수시 율촌면	34-40	임	795	119	신평리** 새마을회	신평리 *				기정
		34-44	임	117	117	신평리** 새마을회	신평리 *				변경

연번	소재지	지번	지목	면적		소유자		관계인			비고
	시군읍면동			토지대장	편입면적	성명	주소	성명	주소	관리관계	
26	여수시 율촌면	37-109	임	3,565	4	신평리** 새마을회	신평리 *				기정
		37-124	임	4	4	신평리** 새마을회	신평리 *				변경
27	여수시 율촌면	40-75	임	4,119	54	신평리도** 마을회	신평리 *				기정
		40-82	임	54	54	신평리** 새마을회	신평리 *				변경
28	여수시 율촌면	34-34	대	198	15	신평리** 새마을회	신평리 *				기정
		34-42	대	15	15	신평리** 새마을회	신평리 *				변경
29	여수시 율촌면	34-23	대	307	16	신평리** 새마을회	신평리 *				기정
		34-41	대	17	17	신평리** 새마을회	신평리 *				변경
30	여수시 율촌면	40-68	대	103	54	신평리** 새마을회	신평리 *				기정
		40-81	대	31	31	신평리** 새마을회	신평리 *				변경
31	〃	22-11	대	15	15	최*자	여수시 율촌면 산돌길 **				신규

[붙임 3] 수용 또는 사용하고자 하는 지장물건 조서(변경)

○ 수용 또는 사용할 지장물의 세목(1/2)(변경)

연 번	토지위치	물건의 종류	구조및규격	단위	수량	소유자		이해관계인	비고
						성 명	주 소		
1	울촌면 산돌길 83-1	본체	블럭/스레트	㎡	52.80	이*순	전남 여수시 울촌면 산돌길 ***-***		
		부속	슬라브	㎡	34.3				
			블럭시멘트	㎡	40.26				
		콘크리트 깨기	무근	㎡	57.75				

○ 수용 또는 사용할 지장물의 세목(2/2)(변경없음)

한전주									
1	신평리 18-12	한전주		주	2				
2	신평리 11-19	한전주		주	2				
3	신평리 21-45	한전주		주	2				
4	신평리 11-26	한전주		주	1				
5	신평리 21-43	한전주		주	2				
6	신평리 21-41	한전주		주	1				
7	신평리 21-50	한전주		주	1				
8	신평리 21-38	한전주		주	1				
9	신평리 11-39	한전주		주	1				
10	신평리 11-199	한전주		주	3				
11	신평리 34-40	한전주		주	2				
12	신평리 37-109	한전주		주	1				

공 시 송 달 공 고

어업면허(허가)를 득하지 아니하고, 무면허 불법 양식시설물 설치우려가 높은 여수시 관내 해역 일원에 대하여 향후 불법 양식시설물이 설치될 경우 어업질서를 문란하게 할 뿐만 아니라 선박 안전운항에 지장을 줄 우려가 있어 이를 방지하면 현저히 공익을 해칠 것으로 인정되므로 「수산업법」 제65조 및 「양식산업발전법」 제56조, 「행정대집행법」 제3조에 따라 즉시 강제철거를 시행하고자 하며, 소유자 확인이 곤란한 상황에 대비하여 행정대집행법 시행령 제5조 및 행정절차법 제14조(송달) 제4항에 따라 아래와 같이 공시송달 공고합니다.

2025년 8월 7일

여 수 시 장

1. 공고내용: 행정대집행 계고서
2. 공고기간: 2025. 8. 7. ~ 8. 21.(15일간)
3. 공고방법: 게시판 및 홈페이지 공고
4. 행정대집행 계고 내역 (별첨: 위치도 1부)
 - 소재지: 전라남도 여수시 관내 해역 일원
 - 성 명: 미 상(불법 양식시설물 설치자)
 - 주 소: 불 명
 - 행정대집행 대상: 불법 양식시설물
 - 여수시 관내 해역 일원에 불법 양식시설물이 설치될 경우, 「수산업법」 제65조 및 「양식산업발전법」 제56조, 「행정대집행법」 제3조에 따라 별도의 계고 없이 즉시 강제철거 하겠으며, 대집행에 소요된 금액은 「행정대집행법」 제5조 및 제6조에 따라 해당 시설자에게 징수할 예정임을 알려드립니다.
 - 행정대집행 일시: 2025. 8. 22. ~ 불법 양식시설물 철거완료 시까지
5. 기타 자세한 사항은 여수시청 수산경영과(☎061-659-3923)로 문의하시기 바랍니다.

2025년 제2차 주민주도 태양광발전소 컨설팅 지원사업 공고

전남도에서는 농촌소멸 대응의 새로운 이정표를 제시해 줄 주민주도 태양광발전소 건립을 위한 컨설팅 비용을 지원하는 「주민주도 태양광발전소 컨설팅 지원사업」을 아래와 같이 공고합니다.

2025년 8월 5일

여 수 시 장

1 사업 개요

주민주도 태양광발전소 운영을 희망하는 주민단체를 대상으로 컨설팅을 지원함으로써 향후 안정적인 발전소 건립·운영 및 수익 도모

- 가. 사업명: 2025년도 제2차 주민주도 태양광발전소 컨설팅 지원사업
- 나. 지원대상: 전남도 소재 주민주도 태양광발전소 건립·운영을 희망하는 자
(예비 지역주민공동체·협동조합 등)
- 다. 지원내용: 주민주도 태양광발전소 건립을 위한 컨설팅 비용 지원
- 라. 지원방법: 협동조합 설립 및 태양광발전소 운영과 관련된 컨설팅 전문기관·기업 또는 전문가 매칭
- 마. 사업지역: 전남도 내 태양광발전소 건립 희망부지
- 바. 설비용량: 제한없음
- 사. 사업비: 총 12백만원(4개소 내외)

2

자격 및 지원내용

가. 신청자격

- 전남 소재 에너지공동체 수립을 희망하는 예비 지역주민공동체·협동조합 등

나. 지원내용

- 태양광발전소 건립 관련 컨설팅 지원

- 컨설팅: 협동조합 설립 및 운영, 발전소 건립 이후 운영 및 수익 배분 등
- 지원비용: 지원 개소 당 3,000천원 이내 지원 예정

*협동조합 설립 지원 컨설팅의 경우 조합설립 절차에 소요되는 비용(신고비용 등)은 신청마을 부담사항임(녹에연 : 전문가 컨설팅비용 지급)

3

추진일정 및 절차

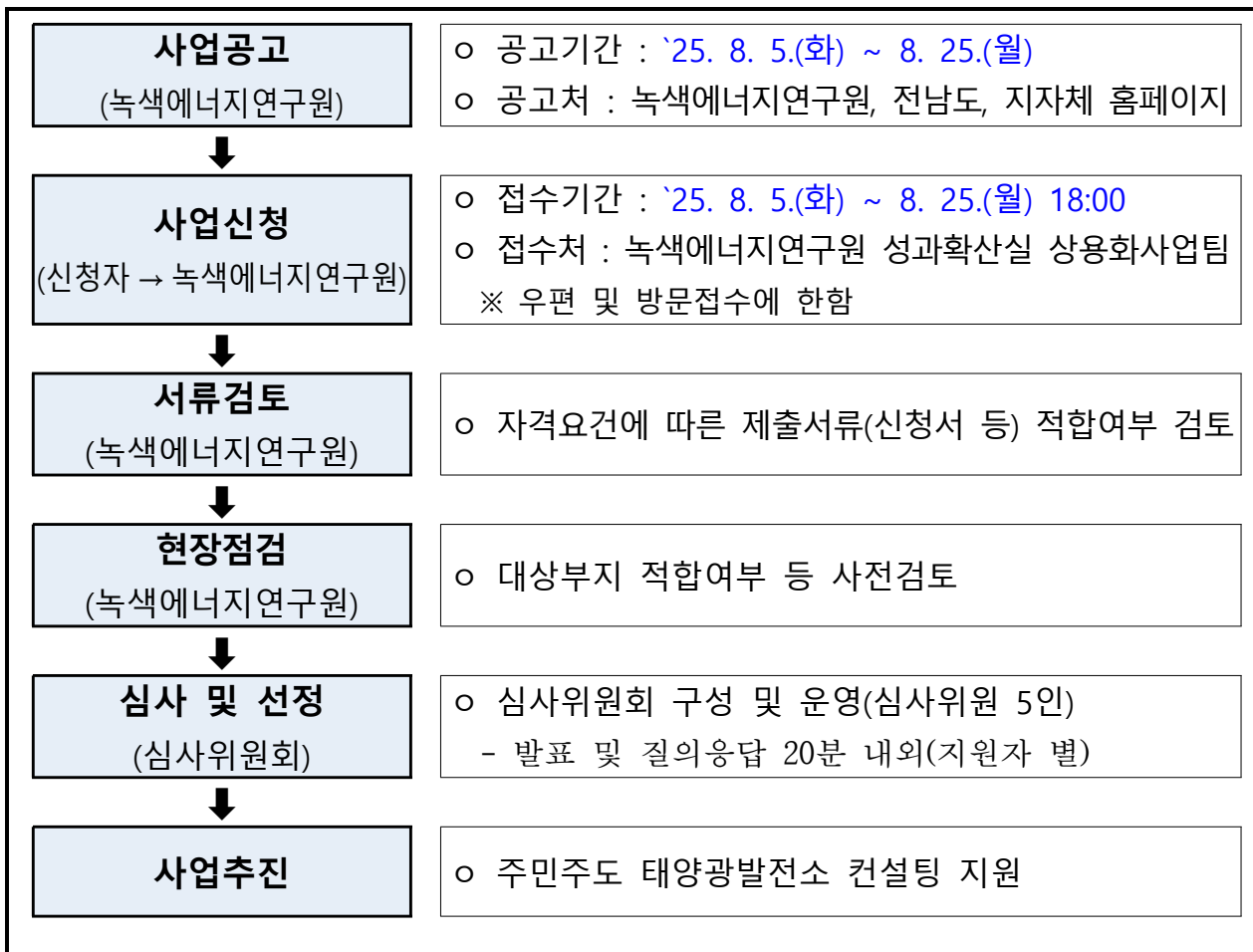

4

신청 및 제출서류

가. 신청방법

- 기 간: '25. 8. 5.(화) ~ 8. 25.(월) 18:00
- 접수처: 녹색에너지연구원 2층 성과확산실 상용화사업팀
 - 주 소: 전남 목포시 삼향천로 177 우) 58656
 - 문 의: 성과확산실 상용화사업팀장 이승주(☎061-288-1061)

나. 제출서류

번호	구분	서류명	부수
1	필수	사업신청서	1
3	필수	참여구성원 서명부(동의서)	1
4	선택	기타 주민협동조합 등 지역주민 공동체 주도의 사업추진과 관련된 자료	1

5

심사 방법

가. 현장조사

- 지원신청서 기반 현장 대면조사

나. 심사위원회 심사

- 심사위원회(에너지분야 전문가 등 5명 내외) 구성하여 심사
- 심사 절차
 - 선정기준 : 합산 평균 점수 70점 이상 사업제안자 중 선정
 - ※ 심사위원별 최고점 및 최저점은 제외

《 심사 일정 및 방법 》

- 일 시: 시간 및 장소 별도공지
- 발표내용: 협동조합 설립 또는 발전소 운영 관련 계획(평가항목 참조)
- 발 표 자: 주민주도 태양광발전소 계획을 설명할 수 있는 자

○ 심사기준

- 평가항목 및 평가점수: 총 100점
- 평가 점수 70점 이상 신청자 중 선정

평가항목	배점	평가지표
총 계	100	

사업계획의 적정성	40	<ul style="list-style-type: none"> ■ 사업 필요성 및 기대효과 ■ 사업계획의 구체성, 실현가능성
사업추진 여건	40	<ul style="list-style-type: none"> ■ 발전소 부지 확보(계획) ■ 주민 수용성 확보 노력 및 계획 ■ 사업 추진의지
현장조사 보고서	20	<ul style="list-style-type: none"> ■ 현장조사 보고서 평가

다. 대상지 심사

- 4개소를 기준으로 평가 점수가 높은 순으로 대상지 선정
 - 지원 필요성이 있는 대상지가 4개소를 초과할 경우 예산액 조정을 통해 추가 선정 가능
 - 지원 필요성이 있는 대상지가 4개소 미만일 경우 추가 공고를 통해 연중 신청이 가능, 신청이 들어올 때 마다 개별 심사

6

기타사항

- 사업신청서는 공개하지 않으며, 제출한 서류는 일체 반환하지 아니함
- 평가를 위한 충분한 정보를 포함하여야 하며, 제출서류의 보완이 필요한 경우, 심사위원회는 7일 이내의 기한을 정하여 사업희망자에게 서류보완을 요청할 수 있음
- 선정된 예비 지역주민공동체, 협동조합 등에 대해서 필요시 제출서류 등의 확인을 위한 현장점검 또는 추가자료 제출 요구를 할 수 있음.

사업계획서 작성 및 제출 안내

□ 제출 서류

- 주민주도 태양광발전소 지원사업 공모에 참여하는 사업희망자는 신청 시 아래 서류를 반드시 제출

《 제출 서류 목록 》

번호	구분	서류명	부수
1	필수	사업신청서	1
3	필수	참여구성원 서명부(동의서)	1
4	선택	기타 주민협동조합 등 지역주민 공동체 주도의 사업추진과 관련된 자료	1

붙임 신청서 및 주민동의서 각 1부

붙임 1 컨설팅 지원사업 신청서

주민주도 태양광발전소 컨설팅 지원사업 신청서

신청분야 (해당분야 체크)		주민협동조합 설립 컨설팅 지원 <input type="checkbox"/>	태양광발전소 운영 컨설팅 지원 <input type="checkbox"/>	
신청인	마을공동체 또는 조합명		사업자등록번호	
	대표자		대표자 전화	
	주소		이메일 주소	
실무자		(☎ , ☒)		
대상 예정지 주소			부지면적(m ²)	
부지형태		<input type="checkbox"/> 농지 <input type="checkbox"/> 시설하우스 <input type="checkbox"/> 건물 <input type="checkbox"/> 주차장 <input type="checkbox"/> 기타()		
부지소유형태		<input type="checkbox"/> 사유지(<input type="checkbox"/> 자가 / <input type="checkbox"/> 임차) <input type="checkbox"/> 공공부지		
예상 설치용량(MW)			사업기간	
한전계통연계		<input type="checkbox"/> 여유있음(지사 kW) <input type="checkbox"/> 여유없음(해당 시 증설계획 작성) ※ 용량증설계획(일정, 용량 등 한전지사에 문의하여 작성)		
추진계획 요약				
「주민주도 태양광발전소 컨설팅 지원사업」을 아래와 같이 신청합니다. 2025년 월 일 (신청인) (서명 또는 인)				
첨부서류		참여마을 희망주민 동의서 1부		

붙임 2 주민동의서

참여마을 희망 주민 동의서

주민 주도 태양광발전소 컨설팅 지원사업 제출을 위한 서명입니다.
제출해주신 서류와 서명은 본 사업 이외에는 사용하지 않음을 약속드립니다.

순 번	성 명	주 소	연 락 처	동의함 (자필)
1				
2				
3				
4				
5				
6				
7				
8				
9				
10				
11				
12				
13				
14				
15				
16				
17				
18				
19				
20				

도로 지정(변경) 공고

여수시 국동 산27-5번지 상의 건축신고와 관련하여 「건축법」 제2조 제1항제11호 및 같은 법 제45조제1항에 따라 아래와 같이 도로로 지정·공고(변경)합니다.

2025. 8. 7.

여 수 시 장

1. 위 치 : 여수시 국동 산27-5번지 외 2필지(959-7, 958-3번지)
2. 도로면적 : 128㎡
3. 도로길이 : 21m
4. 도 로 폭 : 6m
5. 지번별 도로지정 조서

구분	소재지	지번	지목	면 적(㎡)		비 고
				공부면적	지정면적	
당초	계			132	876	
변경	계			128	876	
당초	국동	산27-5	임야	68	303	
		959-7	전	18	272	
		958-3	전	46	301	
변경	국동	산27-5	임야	59	303	
		959-7	전	20	272	
		958-3	전	49	301	

※ 당초 도로 지정공고 : 여수시 공고 제2020-1372호(2020. 5. 28.)

6. 관련도서 : 별첨참조

[별첨]

위치도



현황도

