

제2025 - 15호
2025년 8월 27일

서강동 회보

[시정지표]

소통	통합	열린도시
인재	육성	산업도시
문화	예술	복지도시
해양	관광	휴양도시
기후	변화	선도도시

• 발행인: 서강동장 • 발행처: 여수시 서교1길 28(서교동) ☎ 659-1403

남해안 거점도시 미항여수

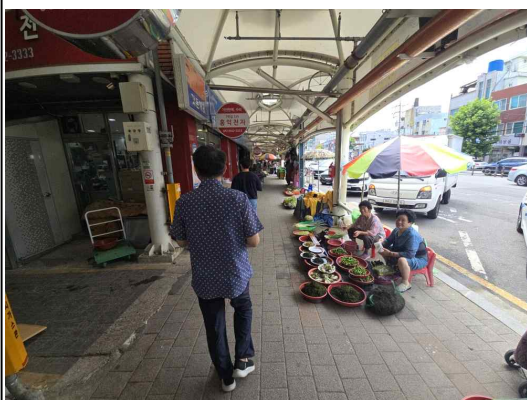

소통과 화합, 행복의 여수로!

목 차

I. 시정현안 설명자료

□ 홍보자료	2
--------------	---

II. 통장 회의자료

① 행정민원팀 소관	4
------------------	---

② 맞춤형복지팀 소관	11
-------------------	----

III. 서강동 직원업무 및 통별 담당자	16
------------------------------	----

I

시정현안 설명자료

홍보자료

1. 정기명 여수시장, 민생회복 소비쿠폰 사용 현장 점검

- ‘시장이 간다! 여수 통통’, 서시장 방문...“시민과 상인이 함께 웃는 지역경제 만들 것”

정기명 여수시장이 19일 오전 서시장과 주변 시장을 방문해 민생회복 소비쿠폰 사용 실태를 점검하고 상인·시민과 소통하는 시간을 가졌다.

이번 방문은 민생경제 회복과 전통시장 활성화를 위해 지급 중인 민생회복 소비쿠폰의 실제 효과를 확인하고 상인들의 목소리를 직접 듣기 위해 마련됐다.

장날에 맞춰 시장에 방문한 정 시장은 시장 상인회와 간담회를 가진 후 시장 곳곳을 돌며 상인들의 고충을 청취하고 소비쿠폰을 사용하는 시민과 직접 대화를 나누며 사용 편의성과 만족성을 살폈다.

정 시장은 “소비쿠폰은 시민의 장바구니 부담을 덜고 지역경제를 살리기 위한 것”이라며 “소비쿠폰 사용이 물가 상승으로 이어지지 않도록 적정가격을 유지해 시민과 상생하는 전통시장을 만들어 달라”고 강조했다.

아울러 현장에 동행한 시 관계자들에게 “소비쿠폰이 불편 없이 사용될 수 있도록 현장 점검을 강화하고, 전통시장 시설 개선 등 상인들의 건의사항을 신속히 반영하라”고 지시했다.

여수시는 전통시장 활성화를 위해 주차 편의 개선, 시설·환경 정비, 관광·문화를 접목한 시장 만들기 등 다양한 지원책을 지속 추진하고 소비쿠폰이 지역경제 선순환에 실질적인 효과를 낼 수 있도록 점검·관리를 이어갈 계획이다.

2. 여수시, 지방자치 30년 KLCI 평가서 ‘지역경제 경쟁력’ 최우수기관 선정

여수시(시장 정기명)가 한국공공자치연구원이 주관한 ‘민선 지방자치 30년, 한국지방자치경쟁력지수(KLCI) 평가’에서 시 단위 ‘지역경제 경쟁력’ 분야 최우수기관으로 선정됐다고 밝혔다.

인증패 수여식은 지난 18일 시장실에서 열렸으며, 정기명 여수시장과 한국공공자치연구원 이기현 원장, 시 관계 공무원 등이 참석했다.

KLCI는 기업의 투자·입지 계획 수립 등 기초자료로 활용하기 위해 사단법인 한국공공자치연구원이 1996년 개발해 시행 중인 경쟁력 지표다.

연구원은 민선 지방자치 30주년을 맞아 1995년부터 2025년까지 30년간의 통계를 바탕으로 전국 226개 지방자치단체의 경쟁력을 5개 영역에서 산정·평가했다.

평가영역은 ▲인구 경쟁력 ▲재정 경쟁력 ▲지역경제 경쟁력 ▲건강문화 경쟁력 ▲환경안전 경쟁력 등 5개 분야이며, 여수시는 이 가운데 ‘지역경제 경쟁력’ 분야에서 75.3점을 받아 시 단위 1위를 차지해 지방자치 경쟁력의 우수성을 인정받았다.

정기명 여수시장은 “이번 평가 결과는 지난 30년간 여수시 지역경제 성장에 대한 객관적이고 의미 있는 성과”라며, “결과에 만족하지 않고 지역 현안인 국가 산단의 위기 극복과 민생 안정을 위해 더욱 최선을 다하겠다”고 말했다.

II

통장 회의 자료

1 2025년 이·통장 직무교육 추진 및 참석 안내

문의
659-1403

이·통장 직무교육을 실시해 지역 리더로서의 올바른 역할과 자세에 대한 이해를 높이고, 자치 역량 강화를 도모하고자 함.

□ 행사개요

- 일 시: 2025. 8. 27.(수) 14:00
- 장 소: 여수시민회관
- 참석대상: 707명(이장 215, 통장 492)
- 주요내용: 이·통장 역량 강화 교육 / 인권 교육(道 파견)

구 분	시 간		내 용	비 고
등 록	13:30 ~ 14:00	30'	○ 참석자 등록부 작성	읍면동 인솔자 작성
출범식 행사 (주관) 홍보담당관	14:00 ~ 14:03	3'	○ 개회 및 국민의례	사회자 (여수시민협)
	14:03 ~ 14:08	5'	○ 경과보고	
	14:08 ~ 14:20	12'	○ 인사말씀	시장님, 시의회의장, 공동위원장
	14:20 ~ 14:25	5'	○ 출범선언문 낭독 및 피켓 퍼포먼스	여수종교회
	14:25 ~ 14:30	5'	○ 출범식 행사 폐회 및 르네상스 5대 실천 시민운동 구호 제창	사회자 (여수시민협, 총무과장)
장내정리	14:30 ~ 14:35	5'	○ 장내정리	
직무 교육 (주관) 총무과	14:35 ~ 14:40	5'	○ 2026세계섬박람회 추진상황 브리핑	사회자 (총무과장)
	14:40 ~ 15:30	50'	○ 초청강사 특강 (이·통장 역량강화교육)	강사 김영주 (마을가치연구소 대표)
	15:30 ~ 16:20	50'	○ 초청강사 특강 (시·군 순회 인권교육)	강사 이경자 (도자치행정과 파견)
	16:20 ~		○ 폐회	

2 2025년 관광취약계층 행복여행활동 참가자 모집

문의
659-1400

- 모집기간: 2025. 8. 22.(금) ~ 8. 29.(금)
- 모집대상: 공고일 기준 여수시 거주 만 6세 이상 관광취약계층(저소득층)
- 지원내용: 전남 도내 위주 당일 여행상품(1인당 180천원 이내) 지원
 - ※ 여행상품을 제공하는 것이며 현금이나 쿠폰을 지원하는 것이 아님.
 - ※ **상반기 여행 참가자 중복 지원 불가**
- 신청방법: 주소지 관할 읍·면·동 주민센터 방문 신청

3 2025년 하반기 대학생 학자금대출 이차지원 사업 홍보

문의
659-1403

- 신청기간: 2025. 8. 11.(월) ~ 9. 23.(화)
- 신청방법: 전남인재평생교육진흥원 홈페이지 온라인 신청
- 지원대상: 대학(원) 재학생 및 휴학생, 졸업 후 5년 이내 미취업자
 - * 졸업(수료)일자가 2020. 8. 11. 이후
- 지원자격: 공고일 기준(2025. 8. 11.) 본인 또는 직계존속이 1년 이상 전라남도 내 주민등록이 되어 있는 자
- 지원내용: 2025년 1월 ~ 6월(상반기)에 발생한 한국장학재단 학자금(등록금, 생활비) 대출*의 이차 전액
 - * 일반상환 + 취업 후 상환 학자금 대출
- 지원방법: 발생한 이차 금액만큼 한국장학재단 대출원리금에서 자동 상환
 - ※ 기타 자세한 사항은 붙임 공고문 참조

4 소상공인 사회안전망 강화 지원사업 안내 및 홍보

문의
659-1404

□ 사업개요

① 노란우산 가입장려금 지원

- 사업대상: 연매출 3억원 이하 노란우산 공제 신규가입 소상공인
- 사업내용: 신규가입 시 1년간 월 2만원, 최대 24만원 지원
- 문의처: 중소기업중앙회 광주전남지역본부(☎062-955-9966)

② 자영업자 고용보험료 지원

- 사업대상: 고용보험에 가입한 1인 자영업자 및 사회초년생 근로자, 사업주
- 사업내용: 납부한 고용보험료의 20% 환급 지원
- 문의처: 전남자영업종합지원센터(☎061-729-0644)

5 모바일형(QR형) 여수사랑상품권 NO CASH in Yeosu' 이벤트 홍보

문의
659-1404

□ 추진개요

- 참여기간: 2025. 8. 20.(수) ~ 9. 10.(수)
- 참여대상: 모바일형 결제시스템 설치 가맹점 및 결제 소비자
- 참여혜택
 - 가맹점: (정책발행) 상품권 5천 원 적립 / 100명 대상
 - 소비자: (정책발행) 상품권 1만 원 적립 / 150명 대상
- 참여조건: ' 25. 9. 10. 이전까지 모바일 결제 내역 1회 이상
- 참여방법
 - 참여 신청 전 모바일형 상품권 1건 이상 결제
 - 참여링크* 접속 통한 이벤트 참여 신청
 - * 여수시SNS(인스타, 페이스북, 카카오톡 등), 홈페이지, 지역상품권 chak 앱 팝업 개시
- 선정방법: 상품권 시스템 결제내역 확인 후 추첨
- 당첨발표: ' 25. 9. 17.(수) 개별문자 통보

□ 모집개요

- 모집기간: 2025. 8. 20.(수) ~ 8. 29.(금)/ 8일간
- 여행기간: 2025. 9. ~ 10. / 2박 이상 7박 이하
- 모집규모: 7팀(팀당 2 ~ 4명), 14명 이내 * 개인별 신청 불가
- 신청방법 및 문의처
 - 이 메 일: wlsdn1994@korea.kr
 - 등기우편: (우)59723 여수시 박람회길 1, 국제관 A동 1층, 여수시청 섬박람회지원과
 - 문 의 처: 여수시청 섬박람회지원과 ☎061-659-3456
- 선정발표 : 2025. 9. 5.(금)한
- 지원조건: 참가자 개인별 SNS(블로그, 인스타그램 등) 1일 1건 이상 포스팅
- 지원내용 * 지원 기준 초과액은 자부담

지원항목	지원금액	지원기준	비고
숙박비	50,000원 (팀별)	· 2 ~ 4인 1실 1박 기준 ※ 최대 7박 지원	· 홍보 결과서 등 작성 및 증빙자료 제출 시 팀 대표에게 일괄 지급
활동수당	30,000원 (개인별)	· 1인당 1일 기준 ※ 최대 8일 지원 · 관광지 입장료 및 체험비 등	
요트 체험비 (추가)	30,000원 (개인별)	· 1인당 최대 30,000원(1회) · 여수 관내 업체 이용시	· 여수 관내 요트 업체 입증할 수 있는 증빙자료(영수증 등)

□ 행사 개요

- 행사명: 2025 여수국제미술제
- 일 시: 2025. 9. 1.(월) ~ 9. 30.(화) / 30일간 * 개막식: 9. 1.(월) 17:00
- 장 소: 여수세계박람회장 국제관 D동(D1~D4)
- 주최/주관: 여수시 / 2025 여수국제미술제 추진위원회
- 내 용
 - (주제) 주제전 「파편의 섬: 해상도(海上圖) 365」, 「특별전 多·島·海 사랑海」
 - 국내 외 작가 69명이 참여한 회화, 사진, 서예 등 200여점 작품 전시

□ 운영 개요

- 일 시: 2025. 9. 7.(일) 13:00 ~ 16:00
- (6회) : 4월 5일/ 5월 10일/ 6월 14일/ 10월 18일/ 11월 8일
- ※ 매월 토요일에 운영하나, 9월은 일요일에 진행
- ※ 하절기(7 ~ 8월), 동절기(12 ~ 3월) 일시 중지/ 우천 시 다음 주 개장
- 장 소: 거북선공원 잔디광장 및 호수 산책로 일대
- 판매접수: 2025. 8. 25.(월) ~ 9. 3.(수)
- 접수방법: 여수시OK통합예약 홈페이지 또는 팩스(061-659-5816)
- 판매물품: 재활용품(의류, 도서, 장난감, 잡화, 기타 생활용품 등)
- 기타사항: **홍국상가 문화육성사업단에서 주최하는 폴리마켓도**
함께 진행될 예정

□ 행사 개요

- 행사명: 2025 여수시 e스포츠 페스티벌
- 행사일시: 2025. 9. 6.(토) 09:30~17:30 * 개막식 : 9. 6.(토) 11:00
- (참가자모집) 2025. 7. 21.(월) ~ 8. 20.(수)
- (자격검증 및 대진표 확정) 2025. 8. 21.(목) ~ 8. 22.(금)
- (예선) 2025. 8. 23.(토) ~ 8. 24.(일)
- 장 소: (예선) 온라인, (결선) 여수시장애인국민체육센터
- 대 상: 중·고등학생 또는 청소년(2007년 이후 출생자)
- 대회종목: 3종목(발로란트, FC온라인, 브롤스타즈)
- 시상금: 총 10백만원
- 주최·주관: 여수시
- 주요행사: 개회식, 종목별 경기(결선), 시상식 및 폐회식, 부대행사* 등
- * 아케이드 게임(추억의 오락실, 농구, 건슈팅) 참여, 나무놀이터 체험 등

10 [근로복지공단] ‘근로자 생활안정자금 이차보전 용자사업’ 홍보 **문의** 659-1404

- 사업내용: 결혼이나 자녀양육(7세 미만)으로 생활안정자금 용자 시 신용대출 이자의 3%p 지원
- 금 액: 1인당 최대 1,000만원까지
- 대 상: 연소득 6천만원 이하인 근로자, 1인 자영업자 등



저출생 위기극복 프로젝트



은행의 높은 대출이자 확

근로복지공단이 낮춰드립니다!

근로자 생활안정자금 이차보전 용자사업

대상 7세 미만 자녀를 양육하거나, 혼인신고 1년 이내인 중위소득 이하 근로자 *개인별 연소득 6천만원 이하 (근로자라면 부부 각각 신청가능)

지원한도 근로자 1인당 최대 1,000만원

용자금리 최저 1.5% ~ (이자 차액 지원을 3%p)

신청 100% 온라인 신청 근로복지넷 (welfare.comwel.or.kr) 

문의 및 상담 근로복지공단 고객센터 **1588-0075**
자세한 사업내용은 근로복지넷을 참고해주세요!



행정안전부 안전 한바퀴

꼭 알아야 할 산행 안전

- 산행은 아침일찍 시작 해지기 전에 하산!
- 대피소 등 사고 시 다목적위치표지판을 보고 구조 요청!
- 체력에 맞춰 쉬엄쉬엄~
- 길을 잘못 들었을 때는 아는 곳까지 되돌아오기
- 등산로가 아닌 곳 출입금지!
- 산행 전 가벼운 몸풀기는 필수!
- 등산로, 대피소 등 산행정보는 생활안전지도로 확인! www.safemap.go.kr

산행준비
 등산로와 날씨 정보 확인
 비상식량, 간단한 구급약품
 여벌옷 등 챙기기
 주변에 행선지 알리기

1 2025년 폭염 대비 홀로 사는 저소득가구 방문보호제 강화 실시 문의
659-1394

- 기 간: 연중 ※ 매월 두 번째 통장회의 시 다음 달 방문보호카드 배부
- 대 상: 저소득 취약계층(한부모, 장애인, 중증질환자 등)
- 조 사 자: 마을담당 통장 및 사회복지공무원
- 추진방법: 주 1회 이상 직접방문 및 유선확인으로 생활실태 파악 및 안전여부 확인
- 가구 방문 시 확인사항
 - 폭염대비 대상자의 생활실태 및 주변상황 확인
 - 전기, 가스, 난방 등 공급중단 여부
 - 주민의 계속 거주여부(장기출타 여부 등) 및 관리비 등 체납여부 등
- 가구 방문 시 신고사항(주민센터 즉시 신고)
 - 전기, 가스, 난방 등 공급이 중단된 경우
 - 관리비 등이 장기간 체납된 경우
 - 기타 생활이 어려워 정부의 지원이 필요하다고 판단되는 경우 등
- 협조사항
 - 응급 및 보호조치가 필요한 경우가 있는 경우, 주민센터 즉시 신고
 - 방문상담 관리카드 제출: 매달 말일에(30~31일) 제출

2 고독사 예방 및 은둔형 외톨이 발굴 지원 안내

문의
659-1396

※ 고독사란? 가족, 친척 등 주변 사람들과 단절된 채 사회적 고립상태로 생활하던 사람이 자살·병사 등으로 임종하는 것을 말함

○ 기 간: 2025. 1. ~ 2025. 12.(연중)

○ 발굴대상

- 주변 사람들과 단절된 채 사회적 고립상태로 생활하는 사람
- 여수시에 주소를 두고 실제 거주하는 은둔형 외톨이
(외출이 거의 없이 집에서만 생활하는 자-은둔상태 6개월이상 유지)

○ 지원내용

- 상담(대면·비대면), 주기적 방문(안부살피기 등), 사례관리 등 대상자 중점 관리
- 맞춤형 복지서비스 지원 및 필요시 보건소 정신건강복지센터 연계 지원 등

○ 협조사항 : 고독사 위험 대상자 주민센터 신고

(단순 독거노인을 고독사 위험군으로 파악하는 것은 지양)

3 2025년 「찾아가는 청소년동반자 프로그램」 안내

문의
659-1395

□ 운영 개요

○ 목 적: 위기청소년의 삶의 현장을 직접 찾아가 심리적·정서적 지지와 함께 지역사회 자원 연계서비스를 제공함으로써 건강한 성장 지원

○ 기 간: 연중

○ 신청방법: 주소지 읍면동주민센터

○ 대 상: 관내 9 ~ 24세 위기청소년

○ 지원내용

- 찾아가는 1:1심리 상담서비스
- 지역사회 청소년통합지원체계(청소년안전망) 연계 서비스

○ 문 의 처: 여수시 청소년상담복지센터(☎061-663-2000)

4 자원봉사자 할인가맹점 신규 모집 홍보

문의
659-1395

□ 모집 개요

- 모집기간: 연중
- 모집대상: 여수시 모든 점포 및 사업체
- 모집내용: 자원봉사자 방문 시 사업주가 제시한 할인(5~20%) 혜택 제공
- 이용대상: 여수시 자원봉사자 ※ 자원봉사자증 소지자에 한함
- 신청방법: 주민센터 및 섬박람회지원과 자원봉사팀 방문접수
- 사업주혜택: 시 홈페이지 홍보 및 할인혜택 제공 시 1건당 1시간 봉사시간 인정
- 문의: 섬박람회지원과 자원봉사팀(☎061-659-3457)

5 아동급식 신청 안내

문의
659-1395

아동의 건강유지 및 증진의 향상을 위하여 급식지원 등을 통해 결식예방 및 영양 개선을 추구하기 위함.

- 모집기간: 연중
- 지원대상: 수급자, 차상위계층, 한부모가족 등 결식우려가 있는 18세 미만 아동
- 지원내용: 학기중(토, 일, 공휴일)과 방학중(매일) 중식 도시락 지원
- 지원단가: 1식 9,500원
- 수행기관: 여수시니어클럽 은모닝도시락

6 제3기 여성문화회관 학습프로그램 수강생 모집 안내

문의
659-1395

- 교육기간: 2025. 9. 15.(월) ~ 12. 19.(월)
- 모집기간: 2025. 9. 1.(월) ~ 9. 5.(금) ※ 선착순 모집
- 모집대상: 여주시 거주 시민
- 과목 및 인원: 35과목 / 538명
- 접수방법: 여주시청 홈페이지 → OK통합예약포털 → 교육/강좌 → 여성문화회관 → 교육신청
- 수 강 료: 취미·문화과정 30,000원 / 기능과정 45,000원
- 문 의: 여성문화회관 ☎ 061-659-4173~4

날씨는 기쁘게! 뜨겁게 여수
2025 여성문화회관 학습프로그램 수강생 모집

교육운영 개요 ○ 교육기간: 2025. 9. 15. ~ 12. 19. (주 2회 / 10. 3~10. 9. 추석연휴)

수강생모집 ○ 모집대상: 여수 시민(일부과목 여성전용)

○ 모집기간: 2025. 9. 1. ~ 9. 5.(전체 수강생 선착순 모집)
* 1인 2과목 이내 가능

○ 모집과목: 생활양재, 제과제빵, 생활요리 등 35개 과목

○ 접수방법: 여주시청 홈페이지 → OK통합예약시스템 → 교육/강좌 → 여성문화회관 → 교육신청 → 교육명 접수하기 클릭(전화 및 방문접수 받지않음)

○ 개 강 : 2025. 9. 15.(월) ○ 문의 : 659-4173~4

기능교육/8과목/118명(13주)

과 목	모집인원	교육 시간	교육 내용	수강료
생활양재 (오전)	15	월수 10:00~12:00	재단, 재봉, 의류재활용 등(기초)	45,000
제과제빵	14	월수 10:00~12:00	제과제빵 기능 습득	45,000
홈패션	15	월수 13:00~15:00	방석, 식탁보, 베개, 가방 등(기초)	45,000
해커트	15	월금 10:00~12:00	남·여·어린이 컷트 등(기초)	45,000
컴퓨터활용	15	화목 10:00~12:00	한글, 파워포인트, 엑셀 기초부터 실무	45,000
생활양재 (주간)	15	화목 10:00~12:00	실용적인 생활양재 만들기	45,000
생활양재 (오후)	15	화목 13:00~15:00	재단, 재봉, 의류재활용 등(기초)	45,000
우리집정리수납	14	화목 13:00~15:00	전문적인 정리수납 기술과 방법 지도	45,000

취미·문화교육/15과목/252명(13주)

과 목	모집인원	교육 시간	교육 내용	수강료
안지공예나	14	월수 10:00~12:00	한지를 이용한 생활공예 작품	30,000
캘리그래피	15	월수 10:00~12:00	기초이론 및 연주 익히기	30,000
노래교실	14	월수 13:00~15:00	나만의 손글씨 작품 만들기	30,000
데일리생활	30	월수 13:30~15:30	일반가요에서 최신가요까지	30,000
별리댄스	15	월수 14:00~16:00	연필 태성의 이론 및 실기	30,000
민화	15	월수 15:30~17:30	신개념 다이어트 밸리댄스	30,000
우쿨렐레	15	월수 16:30~18:30	전통민화와 민화액자 DIY	30,000
수채화	15	화목 10:00~12:00	기초이론 및 연주 익히기	30,000
패션핸드페인팅	15	화목 10:00~12:00	수채화 이론 및 실기	30,000
서예	14	화목 10:00~12:00	의류, 가죽류, 가방 등 핸드페인팅	30,000
소도구필라테스	15	화목 13:00~15:00	서예의 이론 및 실기	30,000
여성인합창	15	화목 14:00~16:00	소도구를 이용한 필라테스	30,000
문단전호흡	30	화목 15:30~17:30	발성법, 가곡, 성가곡, 민요합창	30,000
	15	수금 10:00~12:00	사군자, 채색문인화, 수묵일러스트(이론과실기)	30,000
	15	수금 10:00~12:00	가제초, 오름, 명상	30,000

야간반/12과목/168명(13주)

과 목	모집인원	교육 시간	교육 내용	수강료
여행영어	14	월수 18:00~20:00	여행영어과정(기초)	30,000
생활건강요법	15	월수 18:00~20:00	건강관리 및 체형교정	30,000
생활리브런치요리	15	월수 19:00~21:00	생활양재 만들기(기초)	45,000
대일리브런치요리	10	월수 19:00~21:00	브런치요리 만들기	45,000
중국어 회화	15	월수 19:00~21:00	실용회화과정(기초)	30,000
하의류 니카	15	월수 19:00~21:00	기초이론 및 연주 익히기	30,000
생필요수선	15	화목 19:00~21:00	재단, 재봉, 의류수선 등	45,000
갓GPT 따라하기	10	화목 19:00~21:00	생활요리, 어린이간식 등	45,000
여행영어	15	화목 19:00~21:00	갓GPT 익히기, 활용하기	45,000
방송댄스	14	화목 19:00~21:00	여행영어과정(기초)	30,000
블루	15	화목 19:00~21:00	케이팝 음악에 맞춘 댄스 익히기	30,000
	15	화목 19:00~21:00	기초이론 및 연주 익히기	30,000

제 료 비 : 본인 부담

- 오키나와, 히요니카: 본인 자기 지참
- 우물밭데, 울무트: 여성회관에 준비된 악기 사용 가능
- 각 과목별 모집정원의 50% 미달 시 해당 강좌는 환불 조치하며, 해당 과목 수강료는 환불 조치함
- 전 학기 교육기간의 60% 이하 출석자 및 개강 후 수강 취소자는 다음 학기 수강불가

여주시 여성문화회관 여주시 좌수영로 369-1(마평동) TEL. (061) 659-4173~4

매년 여름철 발생하는 비브리오패혈증 환자 발생 최소화를 위해 예방수칙 준수를 위한 인식 제고가 필요하니 많은 홍보 바랍니다



2023
여수세계섬박람회
2023. 9.3.-11.4.

무더운 여름철 조심하세요!

비브리오패혈증 예방수칙



비브리오패혈증은 어떻게 감염되나요?

주로 5~10월에

- 1 해산물을 날로 먹거나 덜 익혀서 먹을 경우
- 2 상처 난 피부가 오염된 바닷물에 접촉할 경우 감염됩니다.



비브리오패혈증의 주요증상은 무엇인가요?

발열, 오한, 복통, 구토, 설사, 혈압 저하
등의 증상이 발생합니다.



대부분 증상 발생 24시간 내
하지에 **피부병변**이 생기게 됩니다.



피부병변은 발진, 부종으로 시작하여
출혈성 수포가 형성되고,
괴사성 병변이 진행될 수 있습니다.

비브리오패혈증은 어떻게 예방할 수 있나요?

간 질환자(만성 간염, 간경화, 간암 등), 알코올 중독자, 면역저하자 등은
고위험군으로 특별히 더 주의가 필요합니다.







어패류는 흐르는 물에 씻고 85°C 이상에서 완전히 익히기 (특히 고위험군은 어패류 생식 피하기)
 피부에 상처가 있는 사람은 바닷물과 접촉 금지
 바닷물 접촉 후, 물과 비누로 노출 부위 씻기
 바닷물 어패류는 가급적 5°C 이하에서 저온 저장
 어패류를 취급할 경우 장갑 착용, 요리한 도마, 칼 등은 소독 후 사용



흐르는 물에 비누로 **30초 이상**
올바른 손씻기

올바른 손씻기는 감염병을 절반으로
줄일 수 있습니다.

 여수시보건소



**비브리오패혈증이 의심되면 즉시 보건소나
의료기관에 방문하여 진료를 받으십시오.**

 여수시보건소

여수시 시청서4길 47(학동) T. 061)659-5558

서강동 직원업무 및 통별 담당자

업 무	전화번호	비 고
<ul style="list-style-type: none"> 일상경비출납, 선거, 주민자치, 의회, 체육 	659-1390	행정 민원 팀 장
<ul style="list-style-type: none"> 총무, 감사, 기획, 시민소통 	659-1403	
<ul style="list-style-type: none"> 도로건설, 교통도로, 문화관광, 상하수도 	659-1400	
<ul style="list-style-type: none"> 자원순환, 경제일자리, 에너지정책, 농업기술, 산림·공원 	659-1404	
<ul style="list-style-type: none"> 예산, 회계, 방역, 민방위, 보안등, 재난재해 	659-1392	
<ul style="list-style-type: none"> 주민등록, 세무, 청년인구 	659-1401	
<ul style="list-style-type: none"> 주민등록(어디서나민원처리) 및 제증명, 이륜차 	659-1402	
<ul style="list-style-type: none"> 경로당, 노인사회활동 지원사업 	659-1391	맞춤형 팀 장
<ul style="list-style-type: none"> 우리동네 복지기동대, 후원연계, 지역사회보장협의체, 서비스지원 및 연계(위문, 후원업체 관리), 긴급복지 	659-1396	
<ul style="list-style-type: none"> 노인복지, 장애인복지, 아동·청소년 복지, 자원봉사 	659-1395	
<ul style="list-style-type: none"> 국민기초생활보장, 차상위계층 업무, 양곡, 나눔냉장고 	659-1394	

남해안 거점도시 미항여수



여수시 서강동

여수시 서교1길 28(서교동) TEL (061)659-1388 FAX (061)659-2912