



2025년 상반기 여수시

적극행정

우수사례

#여수시 #적극행정 #우수공무원

#남해안 거점도시 미항여수 #2026여수세계식품박람회



01

거북선공원 호수 수질개선 (녹조, 악취 예방) 적극 추진



**수질 악화 원인 해소, 여름철 녹조·악취 예방 체계 확립을 통한
시민불편 해소, 특별교부세 5억 확보로 시 재정 부담 경감**

- 전문가 자문 및 타 지자체 사례조사, 시범사업 추진을 통한 최적의 수질정화방식 결정
- 호수바닥 오염토(슬러지) 약 100여톤 제거, 특별교부세 5억 확보하여 친환경 나노버블 수질정화시스템 조기 도입



02

공중화장실, 스마트 안심비상벨로 안전은 UP! 불안은 OFF!



QR시스템 및 안심비상벨 교체를 통해 쾌적하고 안전한 공중화장실 환경 조성

- 공중화장실 79개소 QR활용 화장실 점검,
45개소 IOT스마트 안심비상벨 교체
- 불법촬영기기 여수경찰서와 합동점검 및 탐지장비 무상대여,
시민평가단 현장평가 12회



03

특한 번이면 OK! 지방세 고지·납부

15,450 원
2025. 04. 30. 까지
등록면세사업자

납부연월	25년 04월
납부세액	15,450 원
납부연월	25년 04월
납부세액	15,450 원
비고	

체납자 대상, 디연계정보(개인식별번호) 기반 카카오톡(알림톡, 페이) 연동으로 고지발송 발송기간 전년대비 징수액 1.93배 증가

- 체납자 대상, 종이고지서 발송 및 차세대 지방세정보시스템 도입과정에서 반송, 분실, 미수신 등 민원 발생
- 우편·인쇄 비용 66% 절감, 종이고지서 대체로 탄소배출 저감 및 국가 ESG(환경·사회·지배구조) 제고



석유화학산업종 및 연관기업 근로자를 위한 고용회복 프로젝트



여수시 석유화학산업 위기 선제대응지역 지정('25.5.1.)에 따른 근로자를 위한 맞춤형 지원사업을 발굴하여 정부공모사업 참여

- 시 재정여건 감안, 고용노동부 공모사업 전남도가 신청토록 노력하여 사업비 5,280백만원에 대해 시비 투입 없이 국비 85%, 도비15% 사업을 추진
- 근로자 재직안정지원금(1인당 400천원)
고용회복장려금 지원(1인당 1,500천원)



05

유휴 공유재산 매각, 토지가치 UP! 시 재정수입 UP!

세입 예산 사업 명세서

장: 200 세외수입
관: 220 임시적세외수입
항: 221 재산매각수입 (단위: 천원)

장·관·항·목	예산액	기정액	비교증감
총 계	1,706,545,863	1,615,321,795	91,224,068
200 세외수입	65,184,566	56,973,816	8,210,750
220 임시적세외수입	29,856,202	21,645,452	8,210,750
221 재산매각수입	9,240,050	1,038,300	8,201,750
221-03 공유재산매각수입금	9,210,750	1,000,000	8,210,750
[일반회계]	9,210,750	1,000,000	8,210,750
< 회계과 >	9,210,750	1,000,000	8,210,750
○공유재산 매각	경정 9,210,750,000원	9,210,750	1,000,000

공유재산 중 활용가치가 없거나 비효율적인 공유재산을 매각 후 예산에 반영하여 민생사업 재정기반 마련

- 보존부적합 사유 일반재산 집중 매각 추진계획 수립하여 시 재정확보 방안 마련
- 장기미활용 공유재산 23필지 매각하여 8,211백만원을 추경예산 세입으로 편성



06

시민 안전 No.1! 전 시민 맞춤형 재난안전 진단

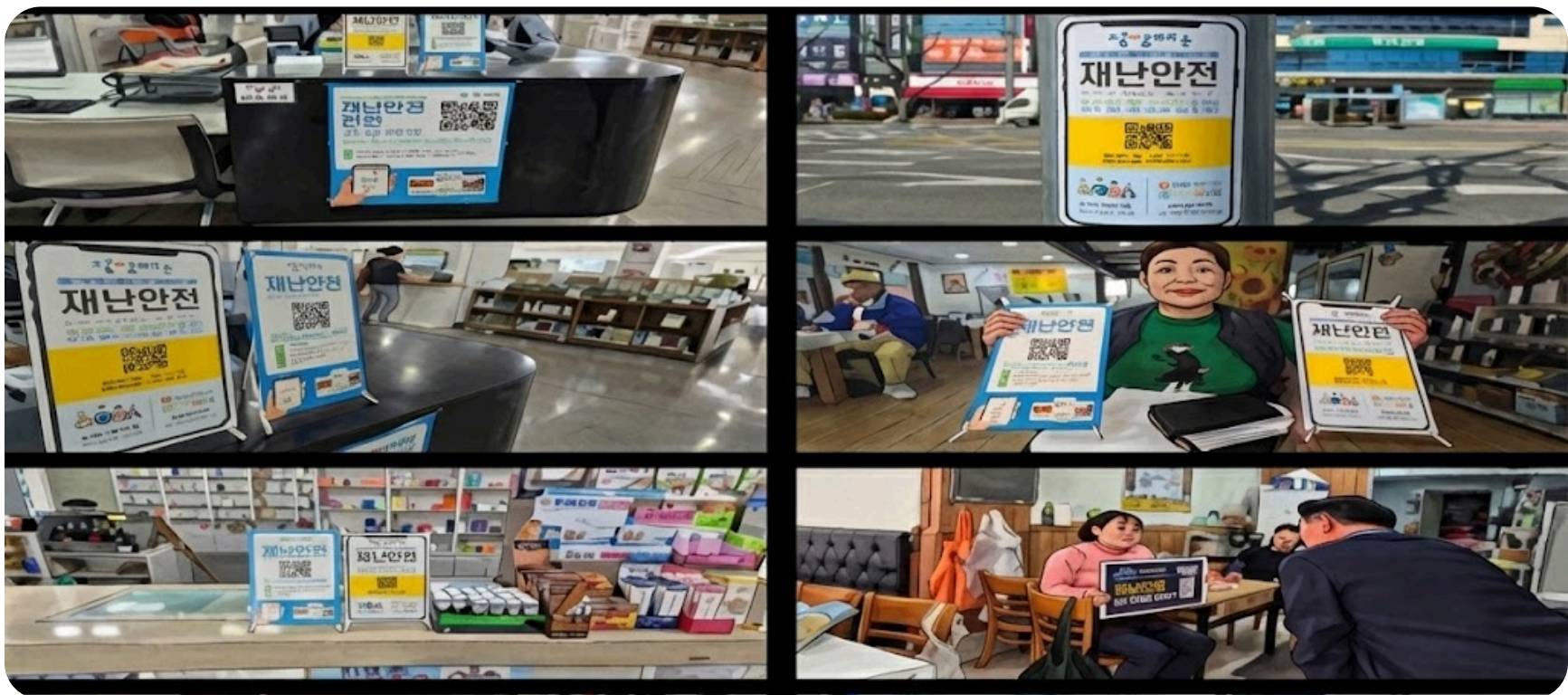

**시민참여를 통한 재난안전 문화 향상, 혁신적 선도 모델로 인정받아
다산안전대상(기관표창) 수상으로 상사업비 8,500만원 확보**

- 전라권 최초, QR코드 및 URL 기반 모바일 방식으로 시민 재난안전 인식도 진단, 맞춤형 교육(동영상 등) 제공
- 시민인식도 분석을 통해 드론 활용, 고위험 지역 선제파악 및 예방중심 현장 대응



07

학교급식 지원사업 제도개선으로 '장기 미납 공익기부금' 징수!



제도개선을 통한 급식사업의 투명성과 효율성 확보, 식재료 공급업체 사회환원 공익기부금 100%징수(74백만원), 시 재정기여 및 예산절감

- 조례 개정(참가자격 확대, 회계연도 일치), 식재료 공급업체 사무감사 및 성과평가(최초)
- 식재료 공급업체 사회환원 공익기부금 납부 이행을 위한 다각적 노력을 통해 100%징수