



남해안 거점도시 미항여수



2026  
여수세계섬박람회  
JUSU WORLD ISLAND EXHIBITION  
YEosu KOREA

바다와 섬을 잇는 해양관광의 중심지, 꽃 피는 화정♥

# 화정면 회보

(6월의 두 번째)



2026여수세계섬박람회 부행사장 이장단 현장 답사(6. 11.)





# 목 차

---

## I. 회의 자료

① 총무팀 .....	1
② 맞춤형복지팀 .....	3
③ 민원봉사팀 .....	11
④ 산업개발팀 .....	14

II. 붙임자료 .....	16
----------------	----

---

# 소 관 별 목 록

## 1. 총무팀 소관

1. 민선9기 서영학 여수시장 취임 행사 안내	1
2. 섬박람회 자원봉사 「아일러브(IsLoVe) 서포터즈」참여자 모집	1
3. 2026여수세계섬박람회 D-50 기념행사 안내	2
4. 섬별 숙박·음식업소 여수사랑상품권 가맹점 등록	2

## 2. 맞춤형복지팀 소관

1. 2026년 6월 방문보호제 상담 결과 제출 협조	3
2. 2026년 상반기 경로당 보조금 정산보고서 제출 안내	3
3. 여수시 명예복지공무원 신규 모집	3
4. 드림스타트 사업 안내	4
5. 하절기 케어안심주택「포근휴」단기거주자 집중모집기간 운영 안내	5
6. 비브리오 패혈증 예방 안내	7
7. 훈장 미전수 '독립유공자 후손찾기'사업 홍보	7
8. 다문화가족 방문교육사업 안내	8
9. 복지위기 알림 앱 가입 협조	8
10. 도움이 필요한 이웃 적극 발굴 요청	9
11. 기초연금 신청 안내	9
12. 아동급식 지원 신청 안내	10

# 소관 별 목록

## 3. 민원봉사팀 소관

1. 2026년 일산화탄소 경보차단기 설치사업 2차 수요조사 안내 ..... 11
2. 야생동물 피해예방시설 설치 지원사업 추가 신청 ..... 12
3. 전남광주통합특별시 출범에 따른 민원서비스 중단 안내 ..... 12
4. 2026년 여수시민이 되면 받는 특별한 혜택(보육·양육·다자녀 지원 분야) 13

## 4. 산업개발팀 소관

1. 2026년 실외사육견 중성화 수술 지원사업(2차) ..... 14
2. 2026년 친환경농산물 꾸러미(국비) 지원사업 ..... 14
3. 2026년 농업기계 등화장치 부착 사업 수요조사 ..... 15

---

# 1. 회의 자료

---

1

**민선9기 서영학 여수시장 취임 행사 안내**

☎ 659-1229

김 소 리

□ 취임행사

- 일 시: '26. 7. 1.(수) 08:00 ~ 14:30
  - 장 소: 자산공원, 용기공원, 돌산 진모지구, 브리핑룸
  - 내 용: 현충탑 참배, 기념식수, 현장 간부회의, 언론인 간담회 등
- ※ 취임인사 기관방문: 7. 6.(월) ~ 7. 10.(금) / 5일간

□ 일정안내

일 시	장 소	내 용	비 고
7. 1.(수) 08:00~ 14:30	자산공원, 용기공원, 돌산 진모지구 등	현충탑 참배, 기념식수, 현장 간부회의, 기자 간담회 등	
7. 2.(화)	미정	도시관리공단 현장근무자 격려	
7. 6.(월)~7. 10.(금)	유관기관	취임인사 기관방문	

2

**섬박람회 자원봉사 「아일러브(IsLoVe) 서포터즈」참여자 모집**

☎ 659-1228

이 학 선

□ 운영개요

- 활동기간 : 2026. 9. 5.(토) ~ 11. 4.(수)/ 61일간
- 활동장소 : 화정면 관내 6개소(개도,낭도,사도,하화도,여자도,조발도)
- 모집인원 : 15명
- 운영내용 : 섬 입·출항 안내 및 관광 정보 제공, 환경 정화
- 운영시간 : 09:00 ~18:00 중 6시간 이내
  - 관광안내: 관광객 수요에 따라 탄력 운영
  - 환경정화: 2시간씩 3회 운영, 1인 1시설 전담

□ 모집개요

- 모집기간 : 2026. 6. 16.(화) ~ 7. 3.(금)
- 추천대상 : 20세 이상 해당 도서지역 거주자
- 지원사항 : 1일 25,000원 활동 실비 / \* 박람회 기간 근무 시 1,525,000원 지급

관할	도서명	인원			운영 배치장소
		계	관광안내	환경정화	
화정면	개도	5	2	3	▶개도 여객선 터미널 ▶ 모전 마을회관, 개도식당, 월항경로당
	낭도	2	1	1	▶ 선착장 및 매표소
	사도	2	1	1	▶ 선착장 및 매표소
	하화도	2	1	1	▶ 선착장 및 매표소
	여자도	2	1	1	▶ 선착장 및 매표소
	조발도	2	1	1	▶ 선착장 및 매표소

### 3

## 2026여수세계섬박람회 D-50 기념행사 안내

☎ 659-1228

이 학 선

#### □ 행사개요

- 행사명: 2026여수세계섬박람회 D-50 기념행사
- 일시: [2026. 7. 17.\(금\) 19:00](#)
- 장소: 여수세계박람회장 스카이다워 주차장(여수시 덕충동 2001-1번지)
- 참석인원: 5,000여 명(주요내빈, 유관기관장, 시민, 국내외 관람객 등)
- 주요내용: 식전 행사, 성공개최 기원 퍼포먼스, 축하공연 등

### 4

## 섬별 숙박·음식업소 여수사랑상품권 가맹점 등록

☎ 659-1228

이 학 선

#### □ 사업개요

- 추진기간 : '26. 8. 29.(토) ~ 11. 4.(수) \* 여수세계섬박람회 부업
- 대상지역 : 여수시 5개섬(개도, 사도, 하화도, 거문도, 금오도)
- 총사업비 : 10억원(도비 5 시비 5)
- 사업내용 : 대상 섬에서 사용한 여행경비(운임, 숙박, 식비 등)의 50% 지역화폐로 환급
  - 소비 금액의 50%를 모바일 지역화폐로 환급(10만원 한도)
  - ※ 1인당 10만원 한도(20만원 이상 소비)이며, 예산 범위 내 선착순 지원

#### □ 협조사항

- 숙박·음식업소 여수사랑상품권 미등록 가맹점 신청 독려 및 접수·처리

## 맞춤형복지팀 소관

### 1 2026년 6월 방문보호제 상담 결과 제출 협조

☎ 659-1248

정 세 정

#### □ 사업개요

- 사업명 : 2026년 기초생활보장수급자 가구 방문보호제(6월)
- 사업기간 : 2026. 6. 1. ~ 6. 30.
- 사업내용 : 홀로 거주하는 기초수급자, 한부모가정 등 방문 상담 실시

#### □ 협조사항

- 7월 첫 번째 이장회의 때 방문보호제 상담카드 제출

### 2 2026년 상반기 경로당 보조금 정산보고서 제출 안내

☎ 659-1241

임 재 숙

#### □ 정산개요

- 사업명 : 2026년 상반기 경로당 보조금(운영비, 난방비, 보금자리) 정산
- 정산기간 : 2026. 1. 1. ~ 6. 30.
- 제출서류 : 정산보고서, 집행내역명세서, 정산 회의록(참석자 명부 포함), 통장사본, 기타증빙자료(영수증 등)

#### □ 협조사항

- 7월 첫 번째 이장회의 때 제출 ※ 세부내역 별첨

### 3 여수시 명예복지공무원 신규 모집

☎ 659-1248

정 세 정

#### □ 모집개요

- 모집기간 : 2026. 4. 1. ~ 6. 30.
- 대 상 : 지역사회에 관심을 가지고 있는 개인 또는 단체
  - \* 화정면 명예사회복지공무원 현황 : 20명(마을이장으로 구성)
- 신청방법 : 화정면사무소 맞춤형복지팀 방문 신청

## 명예사회복지공무원이란 ?

- ◆ (개념) 주민이 자발적으로 참여하여 주변의 위기가구를 능동적으로 발굴하고 자원을 연계하는 무보수·명예직의 지역 인적안전망
- ◆ (역할)
  - 지역 내 복지위기가 예상되는 가구에 대한 초기 위험감지 및 복지제도 안내
  - 위기에 처해있는 가구의 복지욕구 파악, 읍·면·동 신고 및 자원·서비스 연계
  - 주기적인 가구방문을 통한 안부 확인 및 정서적 지지 제공

### □ 협조사항

- 명예사회복지공무원 신규 모집 홍보 요청

## 4

## 드림스타트 사업 안내

☎ 659-1245

한 수 인

### □ 사업개요

- 사업목적 : 취약계층 아동에 대한 조기개입·예방을 통한 건강한 성장과 발달 지원
- 사업대상 : 12세(초등학생) 이하 취약계층\* 아동 및 가족, 임산부
  - \* 「국민기초생활보장법」에 따른 수급자, 차상위계층, 「한부모가족지원법」에 따른 한부모 가정 등
- 사업내용 : 취약계층 아동의 건강·영양, 교육, 문화, 복지 등의 맞춤형서비스 제공
  - (통합사례관리) 아동 양육환경 및 발달상태 사정 후 서비스내용 결정 및 지원 등
  - (맞춤형서비스 등) 4개 분야(신체·건강, 인지·언어, 정서·행동, 부모·가족지원) 30개 프로그램 제공
- 사례관리 절차 : 접수(초기상담) → 사정(욕구조사) → 계획(사례회의)  
→ 실행 → 점검 → 종결

### □ 협조사항

- 마을 주민들에게 홍보 요청
  - ▶ [붙임 1] 드림스타트 사업 안내 리플릿 p.17

## □ 사업 개요

- 대 상 : 섬지역(남면, 화정면, 삼산면)에 거주하며 통원치료 중인 65세이상 어르신
  - 특히 여름철 주거취약지\* 거주자 및 온열질환에 취약한 자(당뇨 등)
  - \* 슬레이트 지붕으로 실내온도 높은 가구, 실외계단 오르막으로 낙상 위험 있는 가구, 에어컨 미설치 가구, 누전·합선 위험으로 전력공급 잘 안되는 가구 등
- 내 용 : 온열질환 예방환경\*\*이 조성된 곳에서 주거·돌봄서비스 제공
  - \*\* 냉난방시설(에어컨 등) 및 낙상 및 화재 예방시설 등 설치(안심벨, 심장충격기 등)
- 모집기간 : '26. 7. 13.(월) ~ 8. 23.(일) 6주간
- 입주기간 : (단기거주) 7일 이내 ☞ (통합돌봄시) 15일 이내(3회 연장 가능)
  - ※ 입주시 혜택제공 : 방문간호(1회), 영양죽(밀키트), 건강관리용품(5종) 제공
- 위 치 : 2개소(정원: 남·여 각 3명/ 여주시 문수주택단지 내 소재)
- 문의사항 : 사회복지과 통합돌봄팀(☎061-659-2164)

## □ 협조사항

- 해당 대상자 발굴 후 명단 제출(발굴 즉시 제출)
  - ※ 포근휴 세부내용 안내 및 입주여부 결정은 통합돌봄팀 담당자 상담 예정임

## 〈양식〉 2026년 하절기 포근휴 단기거주자 발굴 명단

행정동	대상자명	생년월일	연락처	비상연락처	신청 사유	비고 (입주가능 여부)

◆ 포근휴 운영개요

- ▶ 근 거 : 「여수시 지역 돌봄 통합 지원 조례」 제5조(통합지원사업 추진)
- ▶ 대 상 : 65세 이상인 ①병원 퇴원(예정)자 및 ②섬지역 거주 통원치료자
- ▶ 내 용 : 치료 및 돌봄이 필요한 대상자에게 단기간 안전한\* 거주환경 제공
  - \* 낙상 및 화재 예방시설, 걸음보조기구 등 설치(안전봉, ㄷ자워커, 안심벨, CCTV, 심장충격기 등)
- ▶ 위 치 : 2개소(남·여/ 문수지구 순환형 임대주택)
  - (남) 문수북1길 38-18 : 29.98m<sup>2</sup>/ 방(3), 부엌 겸 거실(1), 화장실(1)/ 단층구조
  - (여) 문수북10길 5-9 : 113.37m<sup>2</sup>/ 방(2), 거실(1), 화장실(2), 부엌(1)/ 2층구조
- ▶ 사 업 비 : 15,000천원(국비 7,500<sup>50%</sup>, 도비 2,250<sup>15%</sup>, 시비 5,250<sup>35%</sup>)
- ▶ 전경사진

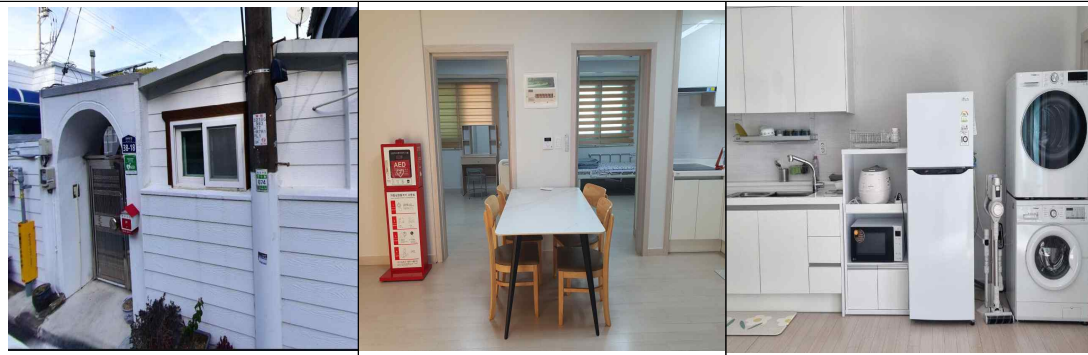

○ 포근휴(남자, 문수북1길 38-18 )



○ 포근휴(여자, 문수북10길 5-9)

### ※ 비브리오패혈증이란?

비브리오균에 오염된 어패류를 생식하거나 피부의 상처를 통해 비브리오균에 감염되었을 때 발생되며, 평균 1~2일의 잠복기를 거친 후 패혈증을 유발함. 주요 증상으로 발열, 오한, 복통, 구토, 설사, 혈압저하, 하지 피부병변\*이 나타남

\* 피부병변은 발진, 부종으로 시작하여 출혈성 수포가 형성되고, 괴사성 병변으로 진행될 수 있음

### □ 비브리오패혈증 예방수칙

- 어패류는 흐르는 물에 씻고 85℃이상에서 완전히 익혀먹기
- 피부에 상처가 있는 사람은 바닷물과 접촉 금지
- 바닷물 접촉 후 물과 비누로 노출 부위 씻기
- 바닷물 어패류는 가급적 5℃이하에서 저온 저장
- 어패류를 취급할 경우 장갑 착용, 요리한 도마, 칼 등은 소독 후 사용

### □ 협조사항

- 마을 주민들에게 홍보(마을방송) 및 공공일자리 시작 전 교육 실시(노인일자리, 공공근로 등)
- ▶ [붙임 2] 비브리오패혈증 안내문 및 마을방송(안) p.18, 19

### □ 홍보개요

- 사 업 명 : 독립유공자 후손찾기
- 확인방법 : 공훈전자사료관(e-gonghun.mpva.go.kr) 접속으로 대상자 확인
  - 독립유공자 정보 → 독립유공자 후손찾기
- 문 의 처
  - 전남동부보훈지청 보훈과(061-720-3217)
  - 국가보훈부 보훈기록관리과(044-202-5781)

### □ 협조사항

- 마을방송, 마을게시판, 각종 회의 등을 활용한 주민 홍보
- ▶ [붙임 3] 독립유공자 후손찾기 홍보물 1부 p.20

## □ 사업개요

- 사업내용 : 결혼이민자 및 가족을 대상으로 방문교육지도사를 파견하여 부모교육, 자녀생활서비스를 제공(1가정 주 2회서비스)  
※ 화정면(도서지역): 비대면 수업
- 모집기간 : 연중
- 지원대상 : 결혼이민자, 다문화가족자녀 및 중도입국자녀  
※기준 중위 소득 150% 이하 무상
- 구비서류 : 결혼이민자 신분증(외국인등록증), 가족관계증명서

## □ 협조사항

- 마을 주민들에게 홍보 요청

## □ 개 요

- 기 간: 연중
- 대 상: 전 국민(이·통장, 지역사회보장협의체 위원, 명예사회복지공무원 등)
- 가입방법: 구글 플레이스토어(안드로이드 폰), 애플 앱스토어(아이폰)에서  
검색창에 “복지위기알림” 검색하여 회원가입  
- 회원가입 시 업무유관자 → 신고의무자 → 이·통장 선택 후 회원가입 완료

## □ 협조사항

- 각 마을 이장님께서서는 앱 가입 및 가입 홍보 요청

▶ [붙임 4] 복지위기 알림 앱 홍보 포스터 p.21

## □ 사업개요

- 기 간 : 연중
- 지원내용 : 현금성지원, 양곡지원, 주거환경개선, 후원 연계, 공적지원 등
- 지원방법
  - 공적지원이 가능한 경우 기초수급·차상위계층 적극 신청 지원
  - 공적지원 기준 초과시 대상자 명단 관리를 통해 지원사업 및 후원 접수시 적극 지원 연계
- 지원기준 : 저소득가구 등 지원이 필요한 가구

## □ 협조사항

- 지원이 필요한 대상자 정보를 적극적으로 맞춤형복지팀으로 제공 요청
- ▶ [붙임 5] 복지위기가구 발굴 홍보 포스터 p.22

## □ 사업개요

- 신청대상 : 1961년 이전 출생한 만 65세 생일 도래자  
(1961년생, 등본상 생일 한 달 전부터 신청가능)
- 선정기준 : 소득·재산 수준(소득인정액)이 선정기준액 이하
  - 선정기준액: 단독가구 월 247만원 / 부부가구 월 395.2천원
  - 소득인정액: 소득평가액 + 재산의 소득환산액
- 신청방법 : 방문신청(신분증, 통장사본 지참)

## □ 협조사항

- 마을 주민들에게 홍보 요청

## □ 사업개요

- 사업대상 : 결식 우려가 있는 18세 미만 취학 및 미취학 아동
- 모집기간 : 연중
- 지원내용 : 결식 우려 아동에게 토·공휴일, 방학 중 중식 지원
- 지원자격
  - 기초수급자, 차상위계층, 한부모, 긴급복지 지원 대상 가구 등의 아동
  - 보호자의 사망, 행방불명, 구금, 사고, 질환 등의 사유로 보호가 필요한 아동 등
  - ※ 위 자격에 해당하더라도 결식 위험 정도에 따라 선정되지 않을 수 있음.
- 구비서류 : 급식지원신청서, 지원 자격별 증빙자료 ※ 사전문의 요망

## □ 협조사항

- 각 마을 아동급식 필요 대상자에게 홍보 요청

### □ 사업개요

- 신청기간 : 2026. 6. 22.(월) ~ 7. 3.(금)
- 사업대상 : 개별난방 보일러(가스·기름·연탄)를 사용하는 취약계층/시설
- 대상선정 우선순위
  - ①장애인, ②노인성질환자(치매), ③독거노인(55세 이상), ④취약시설
  - ⑤기초노령연금수급자, ⑥기초생활수급자 ⑦ 차상위계층, ⑧ 기타취약계층
- ※기타 취약계층 : 조손, 다문화, 한부모가정, 다자녀가구, 탈북민 등
- 사업내용 : 일산화탄소 누설 시 경보와 동시에 연소기기(보일러)의 전원을 차단하는 일산화탄소 경보차단기 설치 지원
- 사업량 : 230가구(1차 수요조사 결과 : 94가구 신청)
- 지원내용 : 일산화탄소 경보차단기 무료 설치(전액 지원)
- 신청방법 : 해당 읍·면·동 주민센터에 신청(대리인 신청 가능)

### □ 협조사항

- 신청 희망자가 있을 경우 성함, 연락처, 주소, 대상자 구분(수급자 등) 명단을 작성하여 보내주시기 바랍니다.

▶ [붙임 6] 일산화탄소 경보차단기 설치사업 유의사항 안내문 p.23

## □ 사업개요

- 신청기간 : 2026. 7. ~ 사업비 소진 시까지
- 지원대상 : 관내 경작지 등에 야생동물 피해예방 시설을 설치하려는 농·임·어업인 등
  - ※ 제외대상 : 농림축산식품부의 FTA기금, 정부 지원금 등으로 이미 피해예방시설비 지원을 받은 경우 제외
- 지원시설 : 전기울타리, 철제그물, 포획틀 등
- 사업량 : 추가 지원 6개소 \* 확정면 민원건수 : 2건
- 지원금액 : 피해예방시설 설치의 60% 지원, 자부담 40%
  - 지원한도 : 농가당 최대 110만 원(초과 사업비는 자부담)
  - ※ 지원대상자 선정 전 시설 설치 시 보조금 미지급

전남광주통합특별시 출범에 따른 기관정보 변경 작업으로 정부24, 무인민원발급기 등 민원발급 서비스가 중단될 예정이니, 시민들께서는 사전에 필요하신 민원서비스는 필요한 서류가 있는 시도민께서는 사전에 발급받아 주시기 바랍니다.

### 전남광주통합 민원서비스 중단 안내

전남광주통합특별시 출범으로 주민등록등·초본,  
가족관계등록부등 서류발급이 중단됩니다.

'26. 6. 30.(화) 18:00 ~ 7. 1.(수) 09:00

필요한 서류가 있는 시도민께서는 **사전에** 발급받아 주시기 바랍니다.

※ 데이터 전환작업 상황에 따라 민원처리 중단기간은 연장될 수 있음

### □ 혜택개요

- 사업기간 : 2026. 1. ~ 12. / 사업별 모집기간 상이
- 지원대상 : 여수시민
- 지원내용

구 분	지원 내용	문 의	
보육 양육 다녀 지원	긴급 주말 돌봄 어린이집	돌봄 서비스 제공	여성가족과 ☎659-3763
	여수시 육아종합지원센터 운영	어린이집 직무교육, 부모교육 등	여성가족과 ☎659-3763
	여수시 공동육아나눔터 운영	초등돌봄 및 공간이용, 상시 프로그램 이용 등	여성가족과 ☎659-4167
	여수시 다함께돌봄 아이나래 행복센터 운영	초등학생 방과후, 방학중 정기·일시 돌봄, 학습지원, 특별프로그램 등 운영	여성가족과 ☎659-3752
	청소년부모 아동양육비 지원	청소년부모 아동양육비 월 25만원	여성가족과 ☎659-3756
	아동청소년 종합심리검사 및 치료비 지원	대상자 등록 및 사례관리, 정신건강증진 교육 및 프로그램, 상담 및 진료비 지원 등	건강증진과 ☎659-4289
	영유아 건강검진	영유아 차수별 검진 지원	건강증진과 ☎659-4264
	영유아 발달장애 정밀검사비 지원	발달 정밀검사 및 진찰료 지원	건강증진과 ☎659-4264
	아동수당 지원	1인당 월 10만원 현금 지급(계좌이체)	여성가족과 ☎659-3751
	영유아 보육료 지원	국민행복카드로 연령별 정부보육료 지원	여성가족과 ☎659-3764
	가정양육수당 지원	월 10만원 지원	여성가족과 ☎659-3764
	다자녀 봉황산 자연휴양림 이용료 감면	봉황산 자연휴양림 입장·주차료 면제, 시설 이용료 30% 감면	산림과 ☎659-4612
	다자녀 공영주차장 요금 감면	두자녀 50%감면, 세자녀 이상 100% 감면	주차차량과 ☎659-4148
	다자녀가구 상하수도 요금 감면	가정용 5톤에 해당하는 상하수도요금 감면	수도행정과 ☎659-4865

## 산업개발팀 소관

1

### 2026년 실외사육견 중성화 수술 지원사업(2차)

☎ 659-1238

이 승 희

#### □ 사업개요

- 신청기간 : 2026. 8. 5.(수) 까지
- 신청방법 : 신청자 주소지 관할 읍·면·동 사무소 방문 신청
- 신청대상 : 관내 거주자 중 농촌지역 마당 등 실외에서 기르는 5개월령 이상의 반려견 소유자(실내사육견 제외)
- 지원한도 : 1인당 2마리
- 신청서류
  - 사업신청서, 동의서, 주민등록등본, 신분증 사본, 증빙사진(사육장소에서 견주와 반려견이 같이 있는 사진)
- 지원내용 : 중성화 수술비 및 동물 등록비용 지원

구분	암 컷			수 컷			비고
	계	중성화	동물등록	계	중성화	동물등록	
단가	400,000	360,000	40,000	200,000	160,000	40,000	

- ※ 수술 전 동물등록이 안된 개는 반드시 동물등록(내장형) 병행
- ※ 수술 전 혈액검사 및 사상충 검사 비용은 수술비에 포함됨  
(단, 출장 수술은 심장 사상충 검사만 시행)

2

### 2026년 친환경농산물 꾸러미(국비) 지원사업

☎ 659-1238

이 승 희

#### □ 사업개요

- 신청기간 : 2026. 6. 17.(수) ~ 12. 15.(화)
- 신청대상 : 여수시 거주하는 25. 1. 1. 이후 출산한 산모 또는 임산부
  - ※ 유사사업(임산부·난임부부·영유아꾸러미, 농식품바우처, 영양플러스)은 같은 연도 내 중복 지원 불가
- 지원내용 : 친환경농산물 꾸러미 배송 및 공급 지원
- 사업량 : 750명
- 지원단가 : 1인당 연 24만원(자부담 4만8천원)

- 조사기간 : 2026. 6. 30.(화) 까지
- 신청대상 : 농업경영체 등록된 농업인
- 사업량 : 방향지시등 18대
- 사업비 : 5,700천원(국비 2,280, 도비 1,026, 시비 2,394)

---

## II. 붙임 자료

---

후원 및 자원봉사

모집대상

- 드림스타트 사업에 관심이 있으신 분
- 정기적 후원 및 자원봉사를 하고 싶으신 분
- 전문지식을 활용하고 싶으신 분 등

후원지원

- 여주시드림스타트와 기업체, 기관·동호회와 후원 협약 체결
- 아동의 학원, 병원 등 일정 요금 할인
- 프로그램 행사에 대한 후원
- 육아용품, 생활용품 등 각종 물품지원
- 대상가구 아동 및 가구원과 결연을 통해 개별적 후원금 지원

자원봉사 활동 내용

- 드림스타트 업무지원
- 각종 프로그램 및 행사지원
- 학습지도 및 멘토링 지원
- 문화체험 동반 및 차량 지원



여주시드림스타트는  
아동중심의  
맞춤형통합서비스를  
제공합니다.



여주시 드림스타트

- 주소** 전남 여주시 좌수영로 369-1 여성문화회관 내
- 대표전화** 061-659-5390
- 팩스** 061-659-5822
- 홈페이지** <http://yeosu.dreamstart.go.kr>



“하늘 아래 모든 아동이 행복한 세상”



여주시  
드림스타트와  
함께 만들어가요!



드림스타트  
사업이란?



- ♥ 취약계층 아동의 건강·보육·복지의 측면에서 공평한 출발의 기회 제공으로 미래에 대한 희망을 가지고 자라게 하는 사업입니다.
- ♥ 0세(임산부)~12세 아동과 그 가족에게 사전 예방적 통합서비스를 제공하여 건강한 성장과 발달을 도모하는 사업입니다.
- ♥ 도움이 필요한 아동과 가족의 실제 욕구에 부응하기 위하여 건강·보육·복지를 통합한 맞춤형 서비스를 제공하는 사업입니다.
- ♥ 공공전담체계를 중심으로 민·관이 협력하여 만들어가는 지역사회 네트워크 사업입니다.

사업 목표

- 1 건강하고 행복한 사회구성원으로 성장
- 2 빈곤의 대물림에서 벗어나도록 지원
- 3 빈곤아동 개개인의 능력 함양 및 공평한 출발 보장

드림스타트 이용안내

이용대상

여수시에 거주하는 0세(임산부)~12세(초등이하)의 저소득 아동과 가족

이용절차

신청 및 의뢰 ▶ 가구방문 ▶ 사례회의 (대상자 등록 결정)  
▶ 서비스 관리 및 서비스 제공

신청방법

직접방문  전화상담  가정방문상담

위치

여주시 좌수영로 369-1 여성문화회관 내

이용문의

☎ 061-659-5390

드림스타트 서비스 제공 체계도



드림스타트 분야별 서비스 소개

서비스 구분	서비스 내용	프로그램 예시
기본 서비스	• 1:1 가정방문으로 통합사례관리 지원	상담, 사례회의
필수 서비스	• 아동의 전인적 발달을 지원하기 위한 발달영역별 프로그램	건강검진, 예방접종, 아동권리 교육 등
맞춤 서비스 신체/건강	• 아동의 건강한 성장과 신체발달 증진 • 아동발달에 필요한 건강정보 제공 등	건강 검진, 영양교육, 응급처치 교육 등
인지/언어	• 의사소통 및 기초학습 능력 강화 • 인지적 자극을 위한 환경 조성 지원	학습학원비, 학습지, 독서교육, 역사교육, 영유아미술 등
정서/행동	• 자아존중감 및 긍정적 성격 형성 강화 • 아동의 안전, 가족유대감 증진	방문상담, 심리치료, 예능지원, 문화체험 활동 등
부모/가족 지원	• 가정의 여건을 고려한 부모교육 및 지원 • 부모의 양육기술 및 자존감 강화	부모교육, 부모자조 모임, 가족친화 사업 등

※ 기본·필수 서비스는 드림스타트 모든 아동에게 제공됩니다.  
※ 맞춤 서비스는 개별적 욕구와 어려움에 기반한 수요자 중심 서비스로 선택적으로 제공됩니다.

[안내문]

### 비브리오패혈증은 어떻게 감염되나요?

주로 5~10월에

- ① 해산물을 날로 먹거나 덜 익혀서 먹을 경우
- ② 상처 난 피부가 오염된 바닷물에 접촉할 경우

감염됩니다.



### 비브리오패혈증의 주요증상은 무엇인가요?

발열, 오한, 복통, 구토, 설사, 혈압 저하

등의 증상이 발생합니다.







대부분 증상 발생 24시간 내  
하지에 **피부병변**이 생기게 됩니다.



피부병변은 발진, 부종으로 시작하여  
출혈성 수포가 형성되고,  
괴사성 병변이 진행될 수 있습니다.

### 비브리오패혈증은 어떻게 예방할 수 있나요?

간 질환자(만성 간염, 간경화, 간암 등), 알코올 중독자, 면역저하자 등은  
**고위험군으로 특별히 더 주의**가 필요합니다.



어패류는 흐르는 물에 씻고  
85°C 이상에서 완전히 익혀먹기  
(특히 고위험군은 어패류 생식 피하기)



피부에 상처가 있는 사람은  
바닷물과 접촉 금지



바닷물 접촉 후,  
물과 비누로 노출 부위 씻기



바닷물 어패류는 가급적  
5°C이하에서 저온 저장



어패류를 취급할 경우 장갑 착용,  
요리한 도마, 칼 등은 소독 후 사용



비브리오패혈증이 의심되면 즉시 보건소나  
의료기관에 방문하여 **진료**를 받으십시오.

 **여수시보건소**

여수시 시청서4길 47(학동) T. 061)659-5558

## 비브리오패혈증 마을방송(안)

- ◎ 비브리오패혈증 환자가 집중적으로 발생하는 7~9월이 가까워짐에 따라 주민 여러분께서는 비브리오패혈증에 감염되지 않도록 각별히 주의하셔야 합니다.
- ◎ 특히 간 질환이나 고혈압환자, 평상시 술을 많이 마시는 사람, 노약자 등은 면역력이 낮으므로 비브리오패혈증에 쉽게 감염될 수 있어 인근해 지역에서 채취한 바지락, 굴, 게, 낙지 등 어패류를 함부로 생식하는 것을 삼가시길 바랍니다.
- ◎ 바닷가에서 작업할 때에도 반드시 장화, 고무장갑과 같은 개인 보호 장비를 착용하여 상처를 통해 감염되는 것을 예방하여야합니다.
- ◎ 아울러 건강한 사람도 감염되는 경우가 있으니 여름철에는 가급적 생선, 낙지, 조개류 등의 어패류는 끓여서 먹어야 합니다.
- ◎ 비브리오패혈증의 증상은 오염된 음식물을 섭취하거나 상처가 난 상태에서 바닷물에 접촉한 후 1~2일 만에 나타나며, 몸살감기처럼 갑작스러운 오한, 심한 근육통과 부종으로 시작되어 24시간 이내에 다리나 팔, 어깨 쪽으로 검붉은 반점과 물집이 생기고 시간이 지나 피부가 까맣게 썩어 들어가는 치명적인 질환입니다.
- ◎ 마을주변에 의심스러운 환자가 있으면 즉시 보건기관에 신고하고, 조기에 치료를 받으시기 바랍니다.

더 늦기 전에

# 빛나는 이름, 함께 찾는 후손

(훈장 미전수 '독립유공자 후손 찾기' 사업)

독립유공자로 포상되었지만, 후손이 확인되지 않아  
훈장을 전달하지 못한 독립유공자의 후손을 찾습니다.

훈장 미전수 독립유공자  
전체 명단 확인하기 →



[국가보훈부 공훈전자자료관]



# 나와 이웃에게 도움이 필요할 때 “복지위기 알림 앱”

복지 위기상황 도움요청을 쉽고 빠르게!



QR코드를 스캔하여 앱을 설치하세요  
플레이스토어, 앱스토어에서 '복지위기알림'을  
검색하여 다운로드



## 도움요청 누가 할 수 있나요?

- 대한민국 국민 누구나
- 지역사회보장협의체, 명예사회복지공무원
- 공무원, 이·통장, 사회복지시설 종사자 등 신고의무자



## 요청 방법은?

- 앱 설치 후 도움 필요대상, 위기상황선택 및 도움요청 내용 입력 (비회원, 익명 도움요청 가능)



## 어떤 경우에 요청하나요?

- 나와 이웃이 생계곤란, 신체·정신건강, 고립 및 고독 등의 위기상황에 처했을 때



## 무엇을 도와주나요?

- 해당 지자체 담당자와 상담을 통해 긴급복지 등 공적 서비스 제공 (생계비, 의료비, 주거지원 등)
- 건강관리서비스, 돌봄 등 보건복지서비스 연계 지원

# 복지 위기가구를 찾아서 알려주세요!



**화정면사무소**에서 도움이 필요한 분들을 직접 찾아갑니다.

## ✓ 복지위기가구란?

- 실직, 휴·폐업 등에 따른 생계곤란 가구
- 쪽방, 고시원, 여인숙 등에 거주하는 주거취약 가구
- 중대한 질병, 장애 등 건강 문제로 도움이 필요한 가구
- 혼자 사는 돌봄이 필요한 가구 등

## ✓ 지원내용

- 사회보장 급여지원(기준 충족 시)
- 긴급복지지원(생계비, 의료비 등)
- 민간자원 연계 지원(건강관리, 돌봄, 후원 등)

## ✓ 신청방법

- 화정면사무소 맞춤형복지팀: ☎ 659-1245, 1248
- 보건복지상담센터: ☎ 129
- 복지로 홈페이지: [www.bokjiro.go.kr](http://www.bokjiro.go.kr)

**화정면 맞춤형복지팀(659-1245,1248)**

- 신청가구가 지원 대상가구를 초과할 경우에는 신청이 조기 마감될 수 있습니다.
- 사업 특성상 신청 탈락 여부를 개별 회신 드릴 수 없음을 양해 바랍니다.
- 설치선정 대상에 대해 순차적으로 진행될 예정이며, 방문 시기를 별도 안내해 드릴 수 없음을 양해바랍니다.
- 설치 방문 시 연락두절 및 부재의 경우 지원 제외될 수 있습니다.  
※ 연락 가능한 전화번호 변경시 담당자에게 알려주시기 바랍니다.
- 시설 미설치 등에 대한 문의 및 설치 요청은 설치기간만 가능하며 이후 누락된 미설치가구는 설치가 불가능합니다. (사업기간 중에도 설치가 조기 마감될 경우 설치 요청이 불가함)
- 가구당 최초 1회에 한하여 설치 지원을 해드리는 사업이며, 향후 A/S는 지원해드리지 않습니다.  
(설치 관련 문의 : 가스안전공사 전남동부지사 : 061-650-7750)

# 남해안 거점도시 **미항** 여수



**화정면사무소**

**여수시**

전남 여수시 백야3길 8-11 Tel) 061)659-1229 Fax. 061)659-1905